

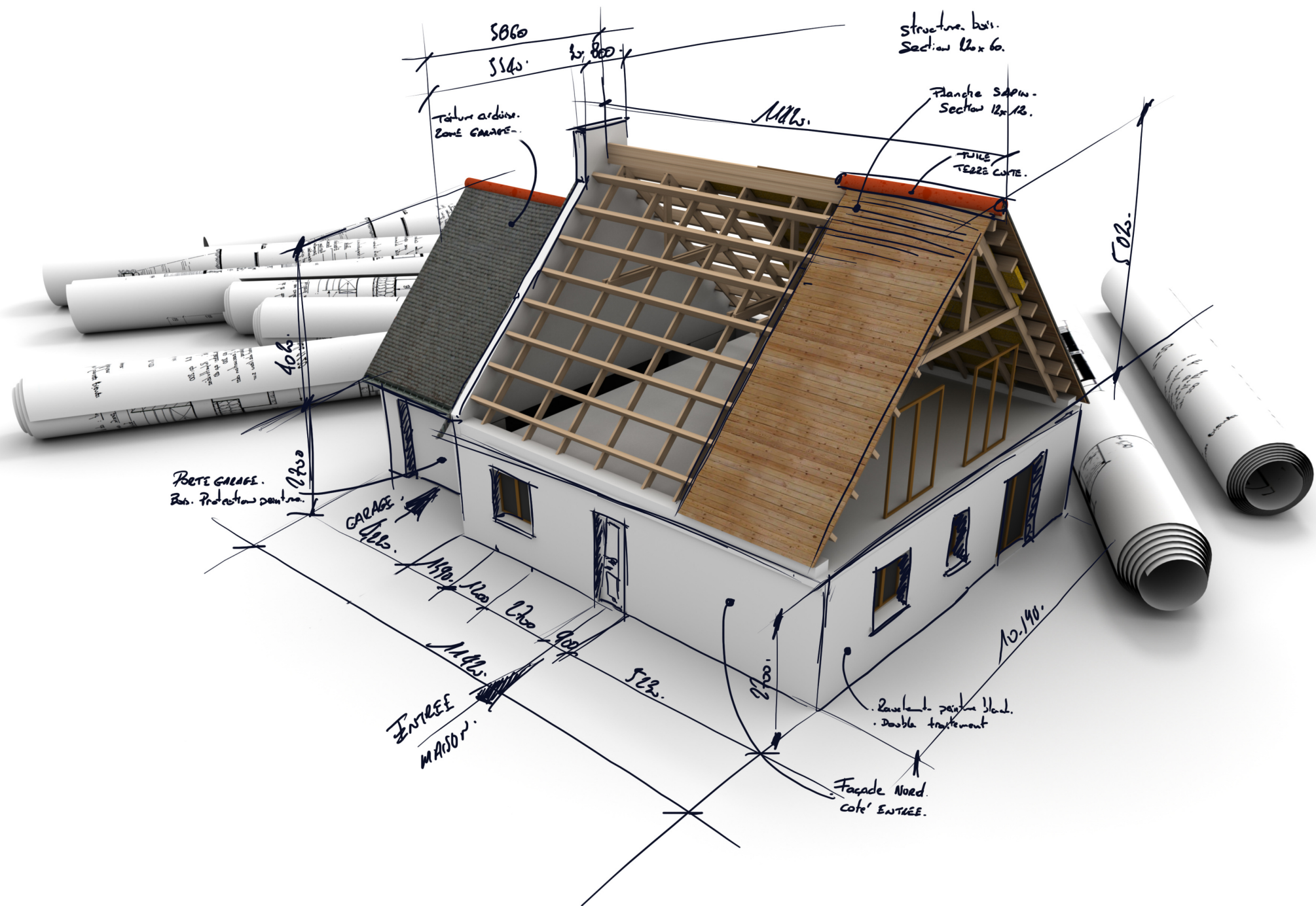

VIVES

PROYECTOS



Índice

1. Edificio Foresta
2. Hotel Barceló Albatros
3. Ros Marcos
4. Carmen en las Arenas
5. Novotel
6. Boutique Steel Bobsin
7. BurrianaNova
8. Mirax Park

Edificio Foresta

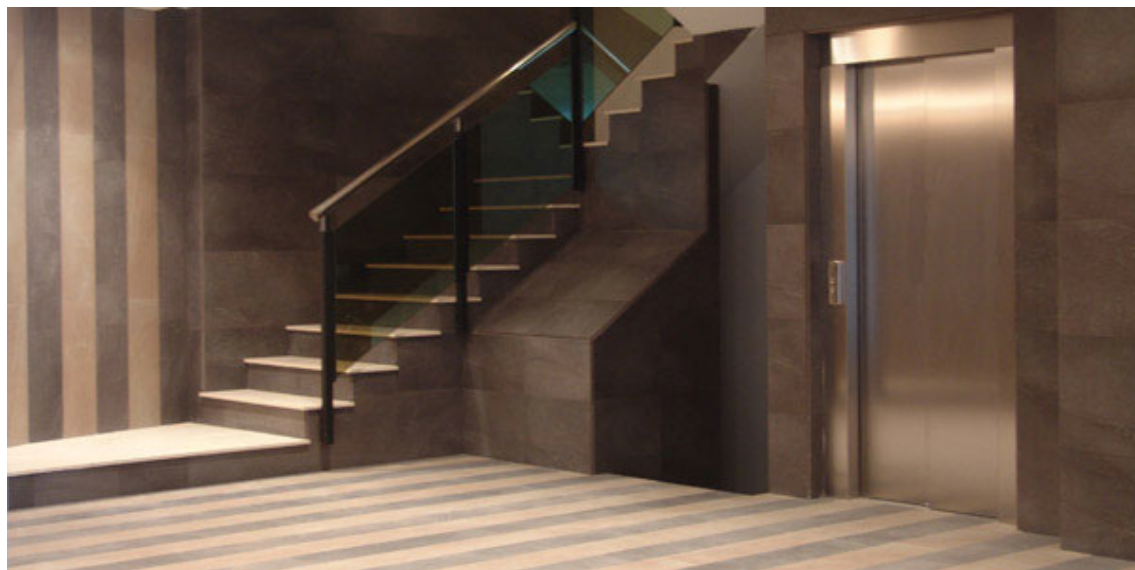

Edificio Foresta (Alcora - Spain)

VIVES en el edificio Foresta, ha realizado un proyecto integral 100% con productos de la empresa; fachada, hall y viviendas. Aporta a cada una de ellas las soluciones que mejor se adaptan a las características del edificio.

Fachada: Serie Tamesis, porcelánico en formato 40x60 sistema de colocación aplacado, con grapa vista.

Hall: Serie Vendôme, porcelánico en formato 20x90 cm. Con este producto se ha realizado una ingeniosa colocación, para crear un espacio vanguardista y original. Los dos Hall del edificio se han proyectado específicamente para este proyecto, para crear un ambiente original.

Viviendas: Serie Sándalo 27x41.5 , Serie Oregón Tabaco 40x40 , Town Tabaco 31,6x31,6 Serie Caronte 30x60.

Hotel Barceló Albatros



Hotel Barceló Albatros (Mallorca - Spain)

En la rocosa costa de Illetas (Mallorca) se encuentra el elegante Hotel Barceló Albatros, caracterizado por su situación y sus agradables instalaciones, presenta una oferta muy atractiva de relax. El hotel muestra una transformación de sus salas comunes o espacios sociales, en esta renovación VIVES ha colaborado aportando frescura y vitalidad, un ejemplo sería su sala de conferencias donde la afluencia de personas requiere un entorno ameno y sosegado. El proyecto ha consistido en crear un espacio distendido al mismo tiempo que formal, manteniendo una estética moderna. Uno de los productos seleccionados, para conseguir este ambiente agradable, ha sido la novedosa serie de madera cerámica Kinda Natural de 60x60, con la que se ha revestido el suelo, plasmando así la personalidad de VIVES.

Ros Marcos

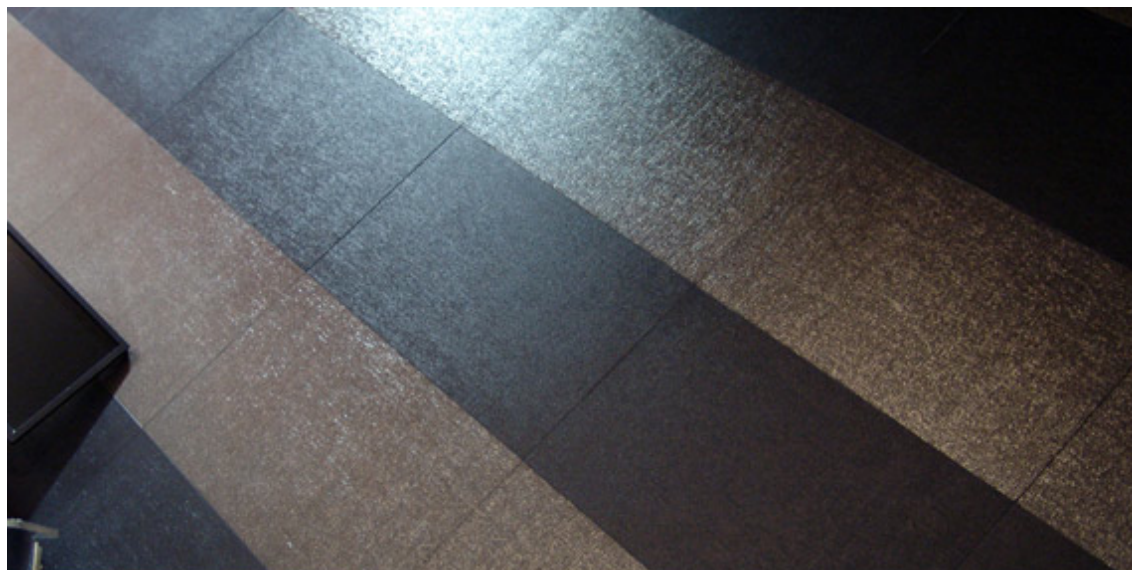

Ros Marcos (Valencia - Spain)

En Ros Marcos se dedican desde hace 25 años al enmarcado de cuadros para exposiciones y museos, aplicando las más modernas técnicas y condiciones para la conservación de las obras de arte. El establecimiento, situado en el tradicional barrio de Ruzafa (Valencia), muestra la renovada imagen del taller, propiedad de la familia Ros, muy acorde con los valores y la ética de la familia.

La propuesta de este espacio diseñado por la interiorista Beatriz Alemany, ha sido crear un taller industrial y de ambiente moderno. Para ello ha revestido el suelo con: serie Civic Grafito, porcelánico en formato 60x120, y paredes la serie Boreal porcelánico 40x60, con acabado metálico y dos colores Bronce y Negro de VIVES.

Carmen en las Arenas



Carmen en las Arenas (Barcelona - Spain)

En un marco incomparable, la Plaza de Toros de las Arenas, Barcelona, abre sus puertas “Carmen en las Arenas”, un espacio vanguardista dedicado a la moda femenina. Proyecto realizado en 2011 por Josep Bobé i Raduà y ejecutado por Doc S.L.

La cerámica utilizada en este proyecto pertenece a la serie 1900, formato 20x20 Pavimento de Gres, en concreto Pedrera-3 Basalto.

Novotel



Novotel (Málaga - Spain)

El proyecto Novotel permitió vestir el hotel situado en la ciudad de Málaga con productos cerámicos de Vives Azulejos y Gres.

El pavimento elegido para vestir los suelos es un porcelánico que emula en su apariencia al hormigón, colocado en dos acabados similares, y que goza de las mejores soluciones técnicas de alta calidad. Para el exterior, el porcelánico rectificado semipulido elegido son de la serie Master de 40x40cm, con un diseño en apariencia al cemento, mientras que la serie Metrópolis, en un formato de 40x60cm, se ha utilizado en las estancias interiores, con acabado semipulido rectificado.

Boutique Steel Bobsin



Boutique Steel Bobsin (Hanover - Germany)

Seel Bobsin Partner es una empresa con más de una década de experiencia en el diseño de interiores, en los que ha realizado multitud de proyectos en diversas disciplinas. Este proyecto se corresponde con la apertura de una nueva tienda de la marca Hessnatur situada en la ciudad alemana de Hanover.

El proyecto cuenta con un diseño moderno y actual, por lo que la serie elegida para el pavimento de este establecimiento es la serie Vendôme, un porcelánico caracterizado por su gran variedad de formatos y tonalidades. En esta ocasión, se han escogido las piezas e formato 30x60cm, soporte coloreado esmaltado rectificado, cuya tonalidad es basalto.

BurrianaNova



BurrianaNova (Burriana - Spain)

BurriaNova es una marina deportiva nueva de dos edificios situada dentro de una dársena del puerto de Burriana, en Castellón. Un diseño innovador aplicado con las nuevas tecnologías realizado por el arquitecto Ramón Pascual de la Torre.

Vives Azulejos y Gres reviste BurriaNova con la calidad y resistencia de un porcelánico, utilizando un formato de 40x60cm y seleccionando la serie Greisen, caracterizando al pavimento de gran dureza por su similitud a la piedra natural.

Las instalaciones cuentan con un gran salón de banquetes revestido con la serie Metrópolis, con formato 40x60cm y un diseño vanguardista que emula el hormigón.

Mirax Park



Mirax Park (Vernadskogo - Moscow)

MIRAX PARK es un complejo de cinco edificios de viviendas de lujo situado en el número 92 de Prospect Vernadskogo, en Moscú.

El equipo encargado de realizar este proyecto está formado por la arquitecta Utesheva Tatiana, el interiorista Anikin Aleksandr y la constructora Mirax Group.

El proyecto MIRAX PARK goza de 360.000 metros cuadrados. En su ejecución, los productos cerámicos de Vives Azulejos y Gres utilizados fueron la serie Iliada, un porcelánico de 40x40cm en tonalidad negra y las series de porcelánico Nazca y Beta de 40x40cm, la serie Mármoles de 30x60cm y la serie Himalaya de 31,6x31,6cm, tanto en interiores como en exteriores.

VIVES AZULEJOS Y GRES, S.A

Ctra. Castellón Km. 23 Apdo. correos, 14

12110 Alcora (Castellón - Spain) Tel.: (+34)

964 36 07 25

Fax Nacional: 964 38 62 71 Fax export: (+34)

964 36 20 17

E-Mail: nacional@vivesceramica.com

E-Mail: export@vivesceramica.com

vivesceramica.com

vivesceramica.com

VIVES



VIVES

VIVES AZULEJOS Y GRES, S.A · Ctra. Castellón Km. 23 Apdo. correos, 14 · 12110 Alcora (Castellón - Spain) Tel.: (+34) 964 36 07 25 · Fax Nacional: 964 38 62 71
Fax export: (+34) 964 36 20 17 · E-Mail: nacional@vivesceramica.com · E-Mail: export@vivesceramica.com · www.vivesceramica.com