

VIVES

FEEL

ING

CERAM

ICS

23|24

VIVES

FEEL

ING

CERAM

ICS

23|24



**FEEL  
ING  
CERAM  
ICS** 23|24



SINCE  
**1957**

#### MORE THAN HALF A CENTURY OF EXPERIENCE AND KNOWHOW IN CERAMICS.

🇬🇧 Since 1957, Vives has worked with the single intention of creating a brand that is considered to be a key reference within the ceramic sector. Our manufacturing installations with the latest technology allow for the production process to be highly automated while our efforts in development allow us to satisfy the requirements of even the most demanding markets. It is due to this that Vives is recognized internationally as a market leader with its defining values being quality, excellence in service and continued innovation.

#### MÁS DE MEDIO SIGLO DE EXPERIENCIA CERÁMICA

🇪🇸 Desde 1957, en VIVES trabajamos con el objetivo de convertirnos en la marca de referencia dentro del sector cerámico. Nuestras instalaciones y nuestra avanzada maquinaria hacen posible automatizar la mayor parte de los procesos productivos, mientras que nuestro constante esfuerzo de desarrollo a todos los niveles nos permite estar a la vanguardia y satisfacer las necesidades más exigentes del mercado. Así, hoy VIVES es una empresa líder en el mercado internacional gracias a la confianza de sus clientes y a sus valores identificativos de calidad, buen servicio, e innovación continua.

#### LUS D'UN DEMI SIÈCLE D'EXPÉRIENCE DANS LA CÉRAMIQUE

🇫🇷 Depuis 1957, VIVES travaille avec pour objectif de devenir la marque de référence dans le secteur céramique. Nos installations et nos outils technologiques de dernière génération à rendu possible une automatisation optimale du processus de fabrication. Notre effort constant pour nous maintenir dans un développement continue nous permet d'être à l'avantgarde du marché et de satisfaire aux nécessités les plus exigentes du marché. Aujourd'hui VIVES est une entreprise leader sur le marché international grâce à la confiance de ses clients et à ses valeurs que l'on retrouve dans la qualité de ses produits, son excellent service et une innovation continue.



#### MEHR ALS EIN HALBES JAHRHUNDERT ERFAHRUNG IN DER KERAMIKBRANCHE

🇩🇪 Seit 1957 arbeiten wir bei VIVES mit dem Ziel, zur Referenzmarke in der Keramikbranche zu werden. Unsere Anlagen und hochmodernen Maschinen ermöglichen die Automatisierung des überwiegenden Teils unserer Herstellungsverfahren. Dabei stehen wir aufgrund unseres unablässigen Engagements für die Weiterentwicklung auf allen Ebenen an der Spitze unserer Branche und sind in der Lage, den anspruchsvollsten Bedürfnissen des Marktes gerecht zu werden. So ist VIVES heute dank des Vertrauens seiner Kunden und seiner Erkennungswerte, die für Qualität, guten Service und ständige Innovation stehen, ein führendes Unternehmen auf dem internationalen Markt.

#### PIÙ DI MEZZO SECOLO DI ESPERIENZA NEL SETTORE CERAMICO.

🇮🇹 Dal 1957, a VIVES lavoriamo con l'obiettivo di diventare la marca di riferimento nel settore ceramico. Le nostre installazioni e i nostri macchinari, tecnologicamente avanzati, rendono possibile di automatizzare la maggior parte dei processi produttivi, mentre i nostri continui sforzi di disbrigo a tutti i livelli ci permettono di essere all'avanguardia e soddisfare le necessità più esigenti del mercato. È così che oggi, VIVES è un'azienda leader nel mercato internazionale grazie alla fiducia della sua clientela e ai suoi valori che identificano la qualità, l'ottimo servizio e la continua innovazione.

#### MAIS DE MEIO SÉCULO DE EXPERIÊNCIA CERÂMICA

🇧🇷 Desde 1957, a VIVES tem vindo a trabalhar com o objetivo de se tornar a marca de referência no setor cerâmico. As nossas instalações e maquinaria avançada permitem automatizar a maior parte dos processos produtivos, enquanto o nosso constante esforço de desenvolvimento a todos os níveis permite-nos estar na vanguarda e atender às necessidades mais exigentes do mercado. Assim, hoje a VIVES é líder no mercado internacional graças à confiança dos seus clientes e aos seus valores de qualidade, bom serviço e contínua inovação.

#### БОЛЕЕ ПОЛУВЕКА НА РЫНКЕ КЕРАМИЧЕСКОЙ ПЛИТКИ

🇷🇺 Начиная с 1957 г. компания VIVES стремится стать эталонным брендом на рынке керамической плитки. Благодаря передовому оборудованию, которым оснащены наши заводы, мы автоматизировали большую часть производственных процессов, а наши усилия, направленные на всестороннее развитие, позволяют нам быть в авангарде и отвечать самым строгим требованиям рынка. Сегодня благодаря доверию клиентов и корпоративным ценностям, среди которых качество, высокий уровень обслуживания и постоянные инновации, VIVES занимает лидирующие позиции на международном рынке.





**FEELING  
ECO**



**GlobalEPD**  
A VERIFIED ENVIRONMENTAL DECLARATION  
002-0037 rev. 2 - PORCELÁNICO - PORCELAIN TILE  
EN 17160 - 001 - REVESTIMIENTO - WALL TILE



#### COMMITTED TO THE ENVIRONMENT

🇬🇧 Via the Environmental Management System of the ISO 14001 certification, VIVES invest throughout all levels of the business in a continuous commitment to respecting and protecting the environment ensuring efficient and responsible use of raw materials and recycling. It was thanks to this commitment that FEELING ECO was launched. FEELING ECO is a scheme to protect the environment throughout the entire life cycle of the products VIVES produce ensuring that VIVES as a company manufacture in the most environmentally friendly manner possible. Due to this, Vives has updated its Environment Product Declaration (EPD) to supply with total transparency all the information on the environmental behavior of the product.

#### COMPROMETIDOS CON EL MEDIO AMBIENTE

🇪🇸 En VIVES apostamos por la necesidad de incorporar a nuestra actividad un compromiso permanente de respeto y protección del medio ambiente, mediante la certificación de nuestro Sistema de Gestión Ambiental según ISO 14001, perfeccionando el uso de las materias primas y promoviendo el reciclaje. Es así como nace FEELING ECO, un plan de preservación del entorno que está presente en todas las etapas del ciclo de vida de nuestros productos. Con estas medidas nos esforzamos en conseguir que nuestros productos sean cada día más sostenibles y hacemos del cuidado del entorno una prioridad. Del mismo modo, hemos actualizado nuestra Declaración Ambiental de Producto (DAP) para ofrecer con total transparencia toda la información de comportamiento ambiental del producto.

#### COMPROMIS AVEC L'ENVIRONNEMENT

🇫🇷 Chez VIVES nous croyons en la nécessité d'incorporer à notre activité un compromis permanent envers le respect et la protection de l'environnement, avec la certification de notre Système de Gestion Environnementale suivant l'ISO 14001, en perfectionnant l'usage de matière première en favorisant leur recyclage. C'est ainsi que naît FEELING ECO, un plan de préservation de l'environnement présent dans toutes les étapes du cycle de vie de nos produits. Avec ces mesures, nous nous efforçons de rendre nos produits plus durables chaque jour et nous faisons du respect de l'environnement une priorité. De la même manière, nous avons mis à jour notre Déclaration Environnementale Produit (EPD) pour offrir en toute transparence toutes les informations sur le comportement environnemental du produit.



## UNSER ENGAGEMENT FÜR DEN UMWELTSCHUTZ

Bei VIVES sind wir uns der Notwendigkeit bewusst, bei unseren Geschäftstätigkeiten immer auch den Schutz der Umwelt zu berücksichtigen. Durch die Zertifizierung unseres Umweltmanagementsystems gemäß ISO 14001, optimieren wir deshalb die Nutzung von Rohstoffen und fördern das Recycling. Vor diesem Hintergrund entstand FEELING ECO, ein Plan zum Schutz der Umwelt, der für alle Phasen des Lebenszyklus unserer Produkte erarbeitet wurde. Damit räumen wir dem Umweltschutz eine hohe Priorität ein und engagieren uns dafür, Produkte herzustellen, die immer nachhaltiger werden. So haben wir unsere Umweltproduktdeklaration (EPD) aktualisiert, um alle Informationen über die Umweltfreundlichkeit des Produkts mit absoluter Transparenz darzulegen.

## IMPEGNATI CON L'AMBIENTE

Attraverso la Certificazione del Sistema di Gestione Ambientale ai sensi della norma ISO 14001, VIVES investe nella sua attività in un impegno continuo per il rispetto e la protezione dell'ambiente, perfezionando l'uso delle materie prime e promuovendo il riciclo. È così che nasce FEELING ECO, un piano di salvaguardia dell'ambiente, presente in tutte le tappe del ciclo di vita dei nostri prodotti. In questo modo, ci sforziamo per raggiungere sempre più l'eco sostenibilità dei nostri prodotti e facciamo della protezione dell'ambiente una nostra priorità. Per questo motivo abbiamo aggiornato la nostra Dichiarazione Ambientale del Prodotto (DAP) per fornire con totale trasparenza tutte le informazioni riguardo al comportamento ambientale del prodotto.

## COMPROMETIDO COM O AMBIENTE

Na VIVES estamos empenhados na necessidade de incorporar na nossa atividade um compromisso permanente de respeito e proteção do meio ambiente, tendo como base a certificação do nosso Sistema de Gestão Ambiental segundo a norma internacional ISO 14001, aperfeiçoando a utilização de matérias-primas e promovendo a reciclagem. É assim que nasce o FEELING ECO, um plano de preservação ambiental que está presente em todas as fases do ciclo de vida dos nossos produtos. Com estas medidas, esforçamo-nos por tornar os nossos produtos mais sustentáveis a cada dia e fazer do cuidado com o meio ambiente uma prioridade. Da mesma forma, atualizámos a nossa Declaração de Produto Ambiental (DAP) para fornecer todas as informações de comportamento ambiental do produto com total transparência.

## ЗАБОТА ОБ ОКРУЖАЮЩЕЙ СРЕДЕ

В компании VIVES мы взяли на себя обязательство охранять и защищать окружающую среду во время наших производственных процессов, сертифицировав нашу Систему экологического менеджмента на соответствие требованиям стандарта ISO 14001, оптимизируя использование сырья и продвигая использование вторсырья. Так родилось понятие FEELING ECO – план по сохранению среды на каждом этапе жизненного цикла нашей продукции. Мы делаем все возможное, чтобы наши продукты становились с каждым днем все более экологичными, и ставим в приоритет заботу об окружающей среде. Кроме того, мы обновили нашу Экологическую декларацию продукции (EPD), чтобы сделать информацию о поведении продукта в окружающей среде полностью прозрачной.





🇬🇧 Through its research and development, VIVES have managed to manufacture a ceramic product with 90% recycled material - 90Tile. The incorporation of recycled raw materials (including water and minerals) to the manufacturing process of the composition of the structure of the tile results in a saving of both energy, fresh water and virgin raw materials and therefore avoiding that these materials are discarded as waste. This achievement represents an ecological and effective solution for minimizing the impact of our company's activity on the environment.

🇪🇸 Fruto de la investigación y el desarrollo, en VIVES hemos conseguido fabricar un producto cerámico con el 90% de material reciclado, 90Tile. La incorporación de las materias primas recicladas (incluyendo materias primas, hídricas y minerales) al proceso de fabricación de 90Tile se realiza en la composición del soporte, es decir, del bizcocho, lo cual supone un ahorro tanto energético como de agua nueva y de materias primas vírgenes, evitando que estos materiales reintroducidos al proceso sean desechados como residuos. En el contexto actual, este logro supone una solución ecológica y efectiva para la minimización del impacto de la actividad de nuestra empresa en el entorno.

🇫🇷 Fruit de la recherche et du développement, chez VIVES, nous avons réussi à fabriquer un produit en céramique issu à 90% de matériau recyclé, 90Tile. L'incorporation de matières premières recyclées (matières premières, eau, minéraux) dans le processus de fabrication du biscuit 90 Tile signifie économiser à la fois de l'énergie, de l'eau et des matière première vierge, en évitant que ces matières réintroduites dans le processus de production ne soient rejetées comme déchets. Dans le contexte actuel, cette réalisation représente une solution écologique et efficace pour minimiser l'impact de l'activité de notre entreprise sur l'environnement.

🇩🇪 Als Ergebnis von Forschung und Entwicklung ist es uns bei VIVES gelungen, ein keramisches Produkt herzustellen, das zu 90 % aus recycelten Materialien besteht: 90Tile. Der Einsatz recycelter Rohstoffe (einschließlich Wasser und Mineralien) beim Herstellungsprozess von 90Tile erfolgt bei der Zusammensetzung des Trägermaterials, also der Rohkeramik, was den Verbrauch von Energie, frischem Wasser und neuer Rohstoffe reduziert und verhindert, dass diese dem Produktionsprozess wieder zugeführten Materialien als Abfall entsorgt werden müssen. Im aktuellen Kontext stellt diese Errungenschaft eine ökologische und effektive Lösung dar, um die Auswirkungen der Tätigkeit unseres Unternehmens auf die Umwelt zu minimieren.

🇮🇹 Attraverso la ricerca e lo sviluppo, VIVES è riuscita a produrre un prodotto ceramico con il 90% di materiale riciclato: 90Tile. L'incorporazione di materie prime riciclate (tra cui acqua e minerali) alla composizione della struttura della piastrella durante il processo produttivo si traduce nel risparmio di energia, acqua fresca e materie prime vergini, evitando così che questi materiali vengano scartati come rifiuti. Questo risultato rappresenta una soluzione ecologica ed efficace per ridurre l'impatto dell'attività della nostra azienda sull'ambiente.

🇧🇷 Como resultado da investigação e desenvolvimento, na VIVES, conseguimos fabricar um produto cerâmico com 90% de material reciclado, 90Tile. A incorporação de matérias-primas recicladas (incluindo matérias-primas, água e minerais) no processo de fabrico 90Tile é realizada na composição do suporte, ou seja, o bolo, que representa uma poupança de energia e de novas reservas de água e matérias-primas virgens, impedindo que estas matérias reintroduzidas no processo sejam descartadas como resíduos. No contexto atual, esta conquista é uma solução ecológica e eficaz para minimizar o impacto da atividade da nossa empresa no ambiente.

🇷🇺 В результате проведенной научно-исследовательской работы нам в VIVES удалось создать керамический продукт, на 90% состоящий из переработанных материалов, - 90Tile. Внедрение переработанного сырья (включая сырье, водные и минеральные ресурсы) в процесс производства коллекции 90Tile осуществляется на основе сырья-полуфабрикатов из переработанного бисквита, что позволяет экономить энергию и воду, а также первичное сырье, не допуская, чтобы повторно используемые материалы утилизировались, как отходы. В современном контексте это достижение является экологичным и эффективным решением для минимизации воздействия деятельности нашей компании на окружающую среду.



# AB | C

ANTIBACTERIAL | CERAMICS

🇬🇧 ABIC (Antibacterial Ceramics) is the range of ceramic products by VIVES with a hygienic-sanitary application that reduce the capability of bacteria to reproduce and therefore helping to eliminate the presence of viruses on surfaces. AB I C by VIVES has been developed via several innovative technical advances and various quality controls that validate its effectiveness by eradicating 99.99% of the main microorganisms that live around us. The ideal solution for areas that require the highest level of safety and hygiene without sacrificing aesthetics.

🇪🇸 ABIC (Antibacterial Ceramics) es la línea de productos cerámicos de VIVES con aplicaciones higiénico-sanitarias que reduce por sí misma la capacidad de reproducción de bacterias y elimina la presencia de virus en las superficies para disfrutar de ambientes más confortables. ABIC de VIVES se ha desarrollado gracias a innovadores avances técnicos y numerosos controles de calidad que validan su eficacia erradicando el 99,99% de los principales microorganismos que habitan a nuestro alrededor. La solución idónea para aquellos espacios que requieren del máximo nivel de seguridad e higiene sin renunciar a la estética.

🇫🇷 ABIC (Antibacterial Ceramics) est la gamme de produits céramiques VIVES avec des applications hygiéniques et sanitaires qui réduisent en soi la capacité des bactéries à se reproduire et éliminent la présence de virus sur les surfaces pour profiter d'environnements plus confortables. ABIC de VIVES a été développé grâce à des avancées techniques innovantes et de nombreux contrôles qualité qui valident son efficacité en éradiquant 99,99% des principaux microorganismes qui vivent autour de nous. C'est la solution idéale pour les espaces qui nécessitent un haut niveau de sécurité et d'hygiène sans pour autant sacrifier l'aspect esthétique.





 ABIC (Antibacterial Ceramics) ist die keramische Produktlinie von VIVES mit hygienisch-sanitären Eigenschaften, welche die Reproduktionsfähigkeit von Bakterien reduzieren und Viren auf den Oberflächen eliminieren, so dass die Nutzung Ihrer Räume mit viel mehr Komfort verbunden ist. ABIC von VIVES wurde dank innovativer technischer Fortschritte und zahlreicher Qualitätskontrollen entwickelt, welche die Wirksamkeit dieses Produkts insofern bestätigen, als 99,99 % der wichtigsten Mikroorganismen unserer Umgebung von ihm eliminiert werden. Dies ist die ideale Lösung für Räume, die ein Höchstmaß an Sicherheit und Hygiene erfordern, ohne dabei auf Ästhetik verzichten zu müssen.

 ABIC (Ceramics Antibacteriano) é a linha de produtos cerâmicos VIVES com aplicações higiénicas-sanitárias que por si só reduz a capacidade de detetar bactérias e elimina a presença de vírus em superfícies para ambientes mais confortáveis. ABIC de VIVES foi desenvolvido graças a avanços técnicos inovadores e inúmeros controlos de qualidade que validam a sua eficácia erradicando 99,99% dos principais microrganismos que habitam à nossa volta. A solução ideal para os espaços que exigem o mais alto nível de segurança e higiene sem sacrificar a estética.

 ABIC (Antibacterial Ceramics) è la gamma di prodotti ceramici di VIVES dotati di un'applicazione igienico-sanitaria che riduce la capacità di riproduzione dei batteri e aiuta ad eliminare la presenza di virus sulle superfici, per ottenere ambienti più sicuri e confortevoli. ABIC è stata sviluppata grazie a innovativi progressi tecnologici e numerosi controlli di qualità che ne certificano l'efficacia tramite lo sradicamento del 99,99% dei principali microrganismi che vivono intorno a noi. La soluzione ideale per gli ambienti che richiedono un alto livello di sicurezza e igiene, senza rinunciare all'estetica.

 ABIC (Antibacterial Ceramics) – это линейка керамической продукции фабрики VIVES с санитарно-гигиеническими характеристиками, которые уменьшают способность бактерий к размножению и удаляют вирус с поверхности, обеспечивая более комфортную среду. ABIC фабрики VIVES разработана благодаря инновационным техническим достижениям и многочисленным контролям качества, которые подтверждают ее способность уничтожать 99,99% основных микроорганизмов, обитающих вокруг нас. Это идеальное решение для пространств, где необходимо соблюдать максимальный уровень безопасности и гигиены, не забывая при этом об эстетике.



### DISEÑADO Y FABRICADO EN ESPAÑA

En un sistema de producción globalizado como el actual se ha extendido enormemente el fenómeno de deslocalización, es decir, el traslado de los centros productivos a países con mano de obra más barata para reducir costes. Ante esta práctica generalizada, en VIVES somos pioneros en crear la marca “diseñado y fabricado en España”, la cual asegura a nuestros consumidores que todos nuestros productos están fabricados en nuestro país. A su vez, este distintivo nos compromete a mantener los estándares en calidad e innovación de diseño que nos definen y representan como empresa.

### DESIGNED & MANUFACTURED IN SPAIN

Globalization in manufacturing has led to the movement of many production centers away from their traditional roots to countries that have lower labour costs. Due to this, At Vives we are pioneers in creating the brand of “Diseñado y Fabricado en España” (Designed and Manufactured in Spain) which gives our customers the confidence that our products are entirely produced in our country. At the same time, this ensures our continued commitment to design innovation and quality that define and represent our company.

### CONÇU ET FABRIQUÉ EN ESPAGNE

Dans un système de production globalisé, la délocalisation des centres de production est devenu un phénomène généralisé avec une main d'oeuvre moins cher afin de réduire les coûts de fabrication. Devant cette pratique VIVES est devenu pionnière dans la création de la marque “diseñado y fabricado en España” (Conçu et Fabriqué en Espagne) qui assure à nos clients que tous les produits proposés en catalogue sont fabriqués en Espagne. Ce signe distinctif nous compromet à la fois à maintenir nos standards de qualité et d'innovation dans le design qui définit et marque notre identité comme entreprise.



### IN SPANIEN ENTWORFEN UND HERGESTELLT

🇩🇪 In unserem heutigen globalisierten Produktionssystem ist das Phänomen der Verlagerung, d. h. der Verlegung zu den Produktionsstätten in Länder mit billigeren Arbeitskräften zur Reduzierung der Kosten, weit verbreitet. Angesichts dieser allgemeinen Praxis ist VIVES ein Vorreiter bei der Entwicklung einer Marke, die in Spanien entworfen und hergestellt wird, womit wir unseren Kunden garantieren, dass all unsere Produkte in unserem Land produziert werden. Gleichzeitig verpflichtet uns dieses Merkmal zur Gewährleistung der Standards bezüglich Qualität und Designinnovation, die uns definieren und uns als Unternehmen auszeichnen.

### PROGETTATO E PRODOTTO IN SPAGNA

🇮🇹 In un sistema di produzione globale, come quello attuale, si è esteso enormemente il fenomeno di dislocazione, per meglio dire, l'ins tallazione di centri produttivi in paesi dove la mano d'opera è più economica per una riduzione di costi aziendali. Prima di questa pratica generalizzata, VIVES è stata pioniera nel creare una marca "Diseñado y Fabricado en España" (Progettato e prodotto in Spagna), che assicura ai consumatori che tutti i nostri prodotti sono fabbricati nel nostro paese. A sua volta, questa distinzione ci permette di mantenere gli standard di qualità e innovazione di progetti che ci contraddistinguono e rappresentano come azienda.

### PROJETADO E FABRICADO EM ESPANHA

🇧🇷 Num sistema de produção globalizado como o de hoje, o fenómeno das deslocalizações espalhou-se enormemente, ou seja, a transferência de centros de produção para países com mão de obra mais barata para reduzir os custos. Perante esta prática generalizada, na VIVES somos pioneiros na criação da marca "desenhada e fabricada em Espanha", que assegura aos nossos consumidores que todos os nossos produtos são fabricados no nosso país. Por sua vez, este emblema compromete-nos a manter os padrões de inovação de qualidade e design que nos definem e nos representam como uma empresa.

### ДИЗАЙН И ПРОИЗВОДСТВО ИСПАНИИ

🇷🇺 В условиях глобализации современных производственных систем широкое распространение получил феномен делокализации, т.е. перевода производственных центров в страны с более дешевой рабочей силой с целью сокращения затрат. Ввиду этой повсеместной практики компания VIVES стала пионером в создании марки «дизайн и производство Испании», которая гарантирует потребителю, что вся наша продукция произведена в нашей стране. В то же время это обязывает нас поддерживать стандарты качества и инновации в дизайне, которые определяют и характеризуют нас как компанию.





[vivesceramica.com](http://vivesceramica.com)



#### TODA LA INFORMACIÓN EN UN CLICK

🇪🇸 Con la idea de ser una empresa cercana y mejorar la calidad de nuestro servicio, toda la información de VIVES está disponible en nuestra página web. Gracias a una constante actualización, a través de ella puede accederse a todos los contenidos de la empresa y perfiles sociales –Facebook, Twitter, Vimeo, Youtube, Pinterest, e Instagram–. Con estas medidas pretendemos dar una respuesta más inmediata y personalizada a todas las necesidades de nuestros clientes en cualquier parte del mundo.

#### GET ALL THE INFORMATION IN JUST ONE CLICK

🇬🇧 With the aim of being as close to our customers as possible and offering a service that is second to none, a vast amount of information regarding VIVES and its products is available on its website. Thanks to it being continuously updated, you can access all the latest information about the company and follow the links to its social media profiles – Facebook, Twitter, Vimeo, YouTube, Pinterest, e Instagram. With such channels, Vives aim to give a fast and immediate answer to our customers wherever they are in the world.

#### TOUTE L'INFORMATION EN UN CLICK

🇫🇷 Avec l'idée d'être une entreprise proche de ces clients et dans le souci d'améliorer la qualité de nos prestations, nous mettons à votre disposition toute l'information concernant notre marque VIVES depuis notre page web. Grâce à une constante actualisation vous avez accès sur notre site aux contenus proposés par notre marque sur les réseaux sociaux comme Facebook, Twitter, Vimeo, Youtube, Pinterest, et Instagram– Avec ce service nous espérons donner une réponse immédiate et personnalisé aux besoins de nos clients et ceci dans le monde entier.



### ALLE INFORMATIONEN MIT EINEM KLICK

🇩🇪 Da wir ein kundennahes Unternehmen sein möchten und ständig darum bemüht sind, die Qualität unseres Service zu verbessern, sind alle Informationen von VIVES auf unserer Website verfügbar. Dank der ständigen Aktualisierung können Sie damit immer auf alle Informationen des Unternehmens und der sozialen Profile (Facebook, Twitter, Vimeo, YouTube, Pinterest und Instagram) zugreifen. Mit diesen Maßnahmen möchten wir schneller und individueller auf alle Bedürfnisse unserer Kunden überall in der Welt eingehen.



### TUTTE LE INFORMAZIONI CON UN CLIC

In un sistema di produzione globale, come quello attuale, si è esteso enormemente il fenomeno di dislocazione, per meglio dire, l'ins tallazione di centri produttivi in paesi dove la mano d'opera è più economica per una riduzione di costi aziendali. Prima di questa pratica generalizzata, VIVES è stata pioniera nel creare una marca "Diseñado y Fabricado en España" (Progettato e prodotto in Spagna), che assicura ai consumatori che tutti i nostri prodotti sono fabbricati nel nostro paese. A sua volta, questa distinzione ci permette di mantenere gli standard di qualità e innovazione di progetti che ci contraddistinguono e rappresentano come azienda.

### TODA A INFORMAÇÃO NUM "CLICK"

🇧🇷 Com a ideia de ser uma empresa próxima e melhorar a qualidade do nosso serviço, toda a informação do VIVES está disponível no nosso site. Graças a uma atualização constante, através dela pode aceder a todos os conteúdos da empresa e perfis sociais – Facebook, Twitter, Vimeo, Youtube, Pinterest e Instagram. Com estas medidas pretendemos dar uma resposta mais imediata e personalizada a todas as necessidades dos nossos clientes em qualquer parte do mundo.

### ВСЯ ИНФОРМАЦИЯ В ОДИН КЛИК

🇷🇺 Чтобы быть ближе к клиенту и улучшить качество предоставляемых услуг, вся информация о VIVES доступна на нашем сайте. Благодаря его постоянному обновлению вы получаете доступ ко всему актуальному корпоративному контенту и социальным сетям: Facebook, Twitter, Vimeo, Youtube, Pinterest и Instagram. Это позволяет нам дать незамедлительный и персонализированный ответ на любой запрос наших клиентов в любой точке мира.



## VENTAJAS

ADVANTAGES

Avantages

VORTEILE

VANTAGGI

VANTAGENS

Преимущества

### RESISTENCIA A LA FLEXIÓN

FLEXURAL RESISTANCE  
RÉSISTANCE À LA FLÉXION  
BIEGEFESTIGKEIT  
RESISTENTE ALLA FLESSIONE  
RESISTÊNCIA À FLEXÃO  
Устойчивость к изгибу



### RESISTENCIA A LAS MANCHAS

STAIN RESISTANCE  
RÉSISTANCE AUX TÂCHES  
FLECKENBESTÄNDIGKEIT  
RESISTENTE ALLE MACCHIE  
RESISTÊNCIA ÀS MANCHAS  
Стойкость к загрязнению



### RESISTENCIA A LA HELADA

FROST PROOF  
RÉSISTANCE AU GEL  
FROSTBESTÄNDIGKEIT  
RESISTENTE AL GELO  
RESISTÊNCIA AO GELO  
Морозостойкость



### RESISTENCIA QUÍMICA

CHEMICAL RESISTANCE  
RÉSISTANCE CHIMIQUE  
CHEMISCHE BESTÄNDIGKEIT  
RESISTENTE AGLI ATTACCHI CHIMICI  
RESISTÊNCIA QUÍMICA  
Устойчивость к химическому воздействию



### RESISTENCIA AL DESGASTE

WEAR RESISTANCE  
RÉSISTANCE À L'USURE  
VERSCHLEIBFESTIGKEIT  
RESISTENTE ALL'USURA  
RESISTÊNCIA AO DESGASTE  
Износостойкость



### RESISTENCIA A LA ABSORCIÓN

ABSORPTION RESISTANCE  
RÉSISTANCE À L'ABSORPTION  
ABSORPTIONSBESTÄNDIGKEIT  
RESISTENTE ALL'ASSORBIMENTO  
RESISTÊNCIA À ABSORÇÃO  
Низкое водопоглощение



### RESISTENCIA AL RAYADO

SCRATCH RESISTANCE  
RÉSISTANCE À LA RAYURE  
KRATZFESTIGKEIT  
RESISTENTE AI GRAFFI  
RESISTÊNCIA AO RAIADO  
Устойчивость к царапинам



### FÁCIL LIMPIEZA

EASY TO CLEAN  
SIMPLE À ENTREtenir  
EINFACH ZU REINIGEN  
FACILE DA PULIRE  
FÁCIL LIMPEZA  
Легкая очистка



### FÁCIL COLOCACIÓN

EASY TO INSTALL  
SIMPLE À POSER  
EINFACH ZU VERLEGEN  
FACILE DA POSARE  
FÁCIL COLOCAÇÃO  
Простая укладка



### RESISTENCIA AL CHOQUE TÉRMICO

THERMIC IMPACT RESISTANCE  
RÉSISTANCE AU CHOC THERMIQUE  
BESTÄNDIGKEIT GEGEN  
TEMPERATURWECHSEL  
RESISTÊNCIA AO CHOQUE TÉRMICO  
УСТОЙЧИВОСТЬ К ПЕРЕПАДАМ  
ТЕМПЕРАТУР



### ECOLÓGICO

ECOLOGICAL  
ÉCOLOGIQUE  
ÖKOLOGISCH  
ECOLOGICO  
ЭКОЛОГИЧНОСТЬ



### RESISTENCIA AL DESLIZAMIENTO

SLIP RESISTANCE  
RÉSISTANCE À LA GLISSANCE  
RUTSCHFESTIGKEIT  
RESISTENTE ALLO SCIVOLAMENTO  
RESISTÊNCIA AO DESLIZAMENTO  
Спротивление скольжению



# VIVES XTRA

PORCELAIN TILE

🇬🇧 The possibilities in ceramics are endless and with VIVES Xtra, their potential applications multiply and acquire a new dimension. Betting on an innovative product full of character, At Vives we are launching a new 20 mm thick porcelain tile of excellent qualities, produced in the versatile 60x60 cm format. Its special thickness ensures an excellent resistance to wear and tear, making it an ideal product for both commercial and residential outdoor areas from terraces, hotels, restaurants and public spaces. Spaces full of character and strength with the new VIVESXtra.

🇮🇹 Le possibilità della ceramica sono infinite, e con VIVES XTRA le sue applicazioni si moltiplicano e acquisiscono una nuova dimensione. Scommettendo su un prodotto innovativo e di gran carattere, VIVES lancia un nuovo gres porcellanato con spessore 20 mm, prodotto nel formato versatile 60x60 cm, rettificato e con qualità eccellenti. Lo speciale spessore di cui è provvisto assicura un'alta resistenza all'usura e alla rottura. Per questo risulta un prodotto ideale per ambienti esterni sia commerciali che residenziali, a come da terrazze, alberghi, ristoranti e luoghi pubblici. Ambienti ricchi di forza e carattere con il nuovo VIVES Xtra.

🇪🇸 Las posibilidades de la cerámica son infinitas, y con VIVESXtra sus aplicaciones se multiplican y adquieren una nueva dimensión. Apostando por un producto innovador y lleno de carácter, en VIVES lanzamos un gres porcelánico de 20 mm de espesor, producido en el versátil formato 60x60 cm rectificado y de excelentes cualidades. Su grosor especial asegura una alta resistencia al desgaste y a la rotura, por lo que resulta un producto ideal para espacios exteriores tanto comerciales como residenciales, desde terrazas, hoteles, restaurantes y espacios públicos. Espacios llenos de carácter y fuerza con el nuevo VIVESXtra.

🇫🇷 Les possibilités offertes par les carreaux céramiques sont infinies, et avec VIVESXtra ses applications se multiplient et acquièrent une nouvelle dimension. Tout en pariant sur un produit innovant et plein de caractère, VIVES lance un nouveau grés cérame de 20 mm d'épaisseur en format 60x60 cm très versatile avec d'excellentes prestations. Sa forte épaisseur lui confère une haute résistance à l'usure et à la flexion, elle en fait un produit idéal pour les espaces extérieurs tant commercial que résidentiel sur des terrasses, hôtels, restaurants et autres espaces publics. Des espaces pleins de caractère et de force avec le nouveau VIVESXtra.

🇵🇹 As possibilidades da cerâmica são infinitas, e com a VIVESXtra as suas aplicações multiplicam-se e adquirem uma nova dimensão. Apostando num produto inovador e característico, na VIVES lançamos um grés de porcelana de 20 mm de espessura, produzido no versátil formato 60x60 cm retificado e de excelentes qualidades. A sua espessura especial garante alta resistência ao desgaste, tornando-o um produto ideal para espaços exteriores comerciais e residenciais, desde terraços, hotéis, restaurantes e espaços públicos. Espaços cheios de carácter e força com o novo VIVESXtra.



Die Gestaltungsmöglichkeiten der Keramik sind unendlich und mit VIVESXtra vervielfachen sich ihre Einsatzmöglichkeiten und erreichen eine neue Dimension. Wir setzen auf ein innovatives, charaktervolles Produkt und bringen bei VIVES 20 mm starke Feinsteinzeugfliesen auf den Markt, die im vielseitigen, rektifizierten Format 60x60 cm hergestellt sind und hervorragende Eigenschaften aufweisen. Die besondere Fliesenstärke garantiert eine hohe Verschleiß- und Bruchfestigkeit, weswegen sich dieses Produkt hervorragend für den Außenraum im Wohn- und Geschäftsbereich wie Terrassen sowie in Hotels, Restaurants und im öffentlichen Raum eignet. Mit den neuen Produkten von VIVESXtra entstehen starke Räume mit viel Charakter.

Возможности керамики безграничны, а с VIVESXtra они умножаются и выходят на новый уровень. Делая ставку на инновационный продукт с характером, VIVES запускает новый ректифицированный керамогранит толщиной 20 мм в практичном формате 60x60 см, с прекрасными характеристиками. Увеличенная толщина плиты гарантирует повышенную устойчивость к истиранию и излому, что делает этот продукт идеальным для улицы, как для коммерческих, так и жилых пространств, террас, отелей, ресторанов и общественных мест. Новый VIVESXtra наполнит пространство характером и силой.

XTRA PIEZAS ESPECIALES PISCINAS / XTRA SWIMMING POOLS SPECIAL PIECES

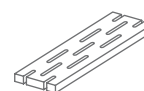
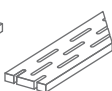
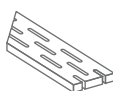
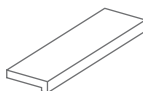
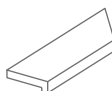
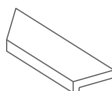
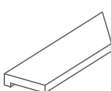
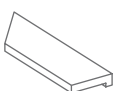

								
19,4x19,4 cm. Esquina	19,4x60 cm. Rejilla	19,4x60 cm. Rejilla Esquina Izq.	19,4x60 cm. Rejilla Esquina Der.	20x60 cm. 7.9x23.6 inches Top	20x60 cm. 7.9x23.6 inches Top Esquina Interior Izquierda	20x60 cm. 7.9x23.6 inches Top Esquina Interior Derecha	20x60 cm. 7.9x23.6 inches Top Esquina Exterior Izquierda	20x60 cm. 7.9x23.6 inches Top Esquina Exterior Derecha





# bimVIVES

## VIVES IS COMMITTED TO BIM METHODOLOGY

🇬🇧 Vives Azulejos y Gres is one of the first ceramic companies in Spain to provide its products in BIM. Building Information Modeling (BIM) is a centralized working methodology to manage and develop construction projects in a collaborative way that implies a new way of coordinating the different teams involved. This new way of working allows everyone to share all the information, characteristics and technical data of the components in the project during its life cycle, all in real time, and also it allows the interaction between all agents that have an influence in the project. With the implementation of this methodology, VIVES offers to professionals in architecture, engineering and construction its ceramic products for flooring and walls, proving its commitment to new technologies and consolidating its image as a leading company in innovation within the ceramic sector.

## VIVES COMPROMETIDA CON LA METODOLOGÍA BIM

🇪🇸 Vives Azulejos y Gres somos una de las primeras firmas cerámicas en España en proporcionar sus productos en modelo BIM. BIM (Building Information Modeling), es una metodología de trabajo centralizada empleada para desarrollar y gestionar proyectos de construcción de manera colaborativa. Este sistema facilita la interacción entre los diversos agentes que interfieren en todas las fases de un proyecto de edificación, permitiendo reunir toda la información, características y datos sobre todos los componentes del mismo en tiempo real. Con la implantación de esta metodología, en VIVES ponemos a disposición de los profesionales de la arquitectura, ingeniería y de la construcción nuestros productos cerámicos para pavimento y revestimiento, demostrando nuestro compromiso con las nuevas tecnologías y consolidando nuestra imagen de empresa puntera dentro del sector.

## VIVES SE TOURNE VERS LA MÉTHODOLOGIE BIM

🇫🇷 Vives Azulejos y Gres est une des premières usines de carreaux céramiques en Espagne à travailler avec le modèle BIM. (Building Information Modeling). Il s'agit d'une méthode de travail centralisée et utilisée pour développer et gérer des projets de construction de manière collaborative. Ce système facilite l'interaction entre les différents intervenants et ceci dans toute les phases du projet de construction en réunissant toute les informations, caractéristiques et données de tous les composants du projet en temps réel. Avec l'implantation de cette méthodologie, VIVES met à disposition des professionnelles de l'architecture, l'ingénierie et de la construction ses produits céramiques de sols et de murs, démontrant ainsi son compromis vers les nouvelles technologies, consolidant ainsi son image de pointe dans le secteur.





### VIVES SETZT AUF BUILDING INFORMATION MODELING (BIM)

🇪🇸 Vives Azulejos y Gres ist einer der ersten Fliesenhersteller in Spanien, der seine Produkte als BIM-Modell anbietet. BIM (Building Information Modeling) ist eine einheitliche Arbeitsmethode zur kollaborativen Entwicklung und Verwaltung von Bauprojekten. Dieses System erleichtert die Interaktion zwischen den verschiedenen Beteiligten aller Phasen eines Bauprojekts, so dass alle Informationen, Eigenschaften und Daten der einzelnen Elemente in Echtzeit erfasst und zusammengeführt werden können. Mit dem Einsatz dieser Methode stellt VIVES den Fachleuten der Architektur, des Ingenieurwesens und der Bauindustrie seine keramischen Produkte zur Verkleidung von Wand und Boden zur Verfügung, zeigt sein Engagement hinsichtlich neuer Technologien und festigt sein Image als führendes Unternehmen innerhalb der Branche.

### VIVES IMPEGNATA CON LA METODOLOGIA BIM

🇮🇹 Vives Azulejos y Gres è una delle prime aziende ceramiche in Spagna nel fornire i suoi prodotti con il modello BIM. BIM (Building Information Modeling), è una metodologia di lavoro centralizzata, impiegata per sviluppare e gestire dei progetti di costruzione in modo collaborativo. Questo sistema facilita l'interazione tra i diversi agenti che interferiscono in tutte le fasi di un progetto di costruzione, che permette di riunire tutte le informazioni, le caratteristiche e i dati riguardo tutti i componenti dello stesso in tempo reale. Con l'impiego di questa metodologia, VIVES mette a disposizione dei professionisti dell'architettura, dell'ingegneria e della costruzione i suoi prodotti ceramici per il pavimento e il rivestimento, dimostrando il suo impegno verso le nuove tecnologie e consolidando la sua immagine di azienda leader all'interno del settore.

### VIVES COMPROMETIDA COM A METODOLOGIA BIM

🇵🇹 A Vives Azulejos y Gres é uma das primeiras empresas de cerâmica em Espanha a fornecer os seus produtos em modelo BIM. O BIM (Building Information Modeling) é uma metodologia de trabalho centralizada utilizada para desenvolver e gerir projetos de construção colaborativamente. Este sistema facilita a interligação entre os vários agentes que interferem em todas as fases de um projeto de construção, permitindo reunir toda a informação, características e dados sobre todos os componentes do edifício em tempo real. Com a implementação desta metodologia, na VIVES colocamos à disposição dos profissionais da arquitetura, engenharia e construção os nossos produtos cerâmicos para pavimentos e revestimentos, demonstrando o nosso compromisso com as novas tecnologias e consolidando a nossa imagem de empresa líder dentro do setor.

### VIVES И ТЕХНОЛОГИЯ BIM

🇷🇺 Фабрика Vives Azulejos y Gres одной из первых в керамическом секторе Испании начала создавать модели своей продукции для BIM. BIM (Building Information Modeling) — это централизованная методология работы, используемая для коллективного проектирования и управления строительными проектами. Данная система обеспечивает взаимодействие всех агентов, задействованных на различных этапах строительного проекта, позволяя объединить всю информацию, характеристики и данные обо всех элементах объекта в режиме реального времени. Благодаря внедрению данной методологии VIVES предоставляет в распоряжение профессионалов в области архитектуры, инженерии и строительства свою керамическую продукцию для настенного и напольного покрытия, подтверждая тем самым ориентированность на новые технологии и укрепляя свои позиции ведущей компании в отрасли.



Descripción de la página



Page Description



Description de la Page



Seitenbeschreibungssprache



Descrizione della Pagina



Descrição da Página



описание страницы

Referencia y medida de las piezas que aparecen en el ambiente

Reference and size of the tiles in the setting  
Référéncie et mesure des pièces qui apparaissent dans l'ambiance  
Referenznummer und Masse der Fliesen vom Bild  
Articoli e formato dei modelli che appaiono nella foto  
Referência e medida das peças que aparecem no ambiente  
Артикул и размер плитки, которая используется в интерьере



Арт. 11111111

XX

Número de página  
Page number  
Numéro de page  
Seite  
Numero di pagina  
Numero da pagina  
Номер страницы

Descripción de las piezas especiales  
Special pieces description  
Description des pièces spéciales  
Beschreibung der Sonderstücke  
Descrizione delle parti speciali  
Descrição das peças especiais  
Описание специальных элементов

**Nombre de serie**  
Series name  
Nom de la série  
Name der serie  
Nome della serie  
Nome da série  
Название коллекции

**Acabados de la pieza**  
The finishing of the piece  
Finitions de la pièce  
Ausführungen der fliese  
Superficie del pezzo  
Acabamentos da peça  
Текстура поверхности

**Características de la serie**  
Series Characteristics  
Caractéristiques de la série  
Eigenschaften der serie  
Caratteristiche della serie  
Características da série  
Характеристики коллекции

**Conformidad de la serie a las normas Europeas**  
Serie conforms to European Quality Controls  
Conforme aux normes européennes  
Konformität der serie mit den europäischen richtlinien  
Serie base alle norme europee  
Conformidade da série nas normas Europeias  
Соответствие коллекции европейским нормативам

AAAAAAA



Porcelánico Porcelain tile Bla / ISO 13006 - G

VIVES

00x00 cm. 00.0x00.0 inches

**Formato de la serie**  
(en centímetros y pulgadas)  
Serie Size  
(in centimetres and inches)  
Format de la série  
(en centimètres et pouces)  
Format der serie  
(in zentimetern und zoll)  
Serie formato  
(in centimetri e pollici)  
Formato da série  
(centimetro e pollegadas)  
Формат коллекции  
(в см или дюймах)

**Descripción del modelo y color**  
Reference and colour description  
Description du modèle et couleur  
Beschreibung des modells und der farbe  
Descrizione del modello e colore  
Descrição de modelo e cor  
Описание артикула и цвет

**Grupo de precios**  
Price group  
Groupe de prix  
Preisgruppe  
Prezzo gruppo  
Grupo de preços  
Ценовая группа



Aaaaa Aaaaa  
6.000

(1)

**Detalles de Embalaje**  
Packing details  
Détails de l'emballage  
Angaben zur verpackung  
Particolari dell'imballaggio  
Detalhes da embalagem  
Детали упаковки

**Cajas**  
Boxes  
Boîtes  
Kartons  
Scatole  
Caixas  
Коробки

**Palet**  
Pallet  
Palette  
Palette  
Palet  
Палет

**Información adicional**  
Additional information  
Information additionnelle  
Zusätzliche angaben  
Informazioni aggiuntive  
Informação adicional  
Дополнительная информация

AAA	+	FORMATOS	SIZE	CAJA / BOX				PALET / PALLET			
				PIEZAS / PIECES	M <sup>2</sup>	ML	KG	CAJA / BOX	M <sup>2</sup>	ML	KG
	00	00x00cm.	00.0x00.0 inches	0	0	-	0	0	0	-	0
 Rodapié cortado y biselado Cut and bevelled skirting tile	00	00x00cm.	00.0x00.0 inches	0	-	0	0	0	-	0	0
 Peldalio / Step Tread	00	00x00cm.	00.0x00.0 inches	0	-	0	0	0	-	0	0
 Gradone	00	00x00cm.	00.0x00.0 inches	0	-	0	0	-	-	-	-

(1) Aaaaaaaaaaaaaa Aaaaaaaaaaaaaa  
Aaaaaaaaaaaaaa Aaaaaaaaaaaaaa

**Grosor**  
Thickness  
Epaisseur  
Dicke  
Spessore  
Espessura  
Толщина

**Grupo de precios**  
Price group  
Groupe de prix  
Preisgruppe  
Prezzo gruppo  
Grupo de preços  
Ценовая группа

**Formato de la pieza**  
Size of the piece  
Format de la pièce  
Format der fliese  
Formato del pezzo  
Formato da peça  
Формат артикула

**Piezas**  
Pieces  
Pièces  
Fliesen  
Parti  
Peças  
Штуки

**Metros cuadrados**  
Square meters  
Mètres carrés  
QUADRATMETER  
Metri quadrati  
Metros quadrados  
м2

**Metros lineales**  
Lineal meters  
Mètres linéaires  
Laufende meter  
Metro lineare  
Metro lineares  
Погонные метры

**Kg. de peso**  
Weight in Kg.  
Kg. De poids  
Kg gewicht  
Kg. Peso  
Kg. de peso  
Kг веса



# HI DRÁU LI COS

C E R Á M I C O S

Hidráulicos

Hydraulic

Hydraulique

Hydraulische

Idraulica

Hidráulico

Цементная инкрустация





Carnegie-R / Marquee-R · 15x15 cm.



15x15 cm. 6.0x6.0 inches

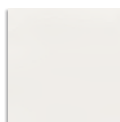

Sixties-R Nacar  
G.200



Sixties-R Marfil  
G.200



Sixties-R Humo  
G.200



Sixties-R Marengo  
G.200

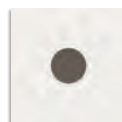

Wha-R  
G.161



Carnegie-R  
G.161



Marquee-R  
G.161



Sixties-R Celeste  
G.200



Sixties-R Ocre  
G.200



Sixties-R Ámbar  
G.200

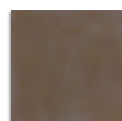

Sixties-R Chocolate  
G.200



Cavern-R  
G.161



Fluxus-R  
G.161



Bethel-R  
G.161

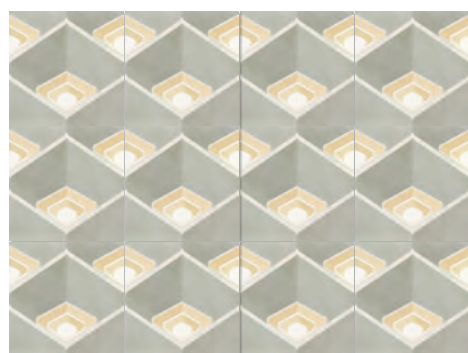

Bonnie-R  
G.161

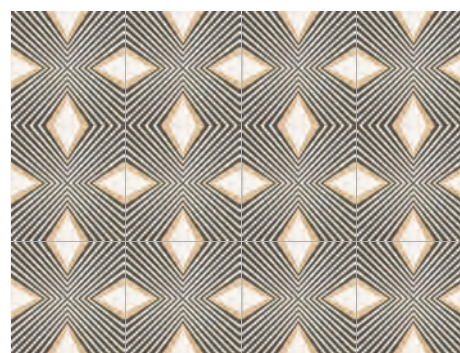

Saville-R  
G.161



(1) Popart-R  
G.161



(2) Ferus-R  
G.161

(1) Este modelo está compuesto por diseños diferentes para combinar de modo alterno, se sirven en la misma caja.  
This model has different designs that are combined alternately, coming in the same box.

(2) Este modelo esta compuesto por un solo diseño con variantes de color para combinar de modo alterno, se sirven en la misma caja.  
This model have only one design with many colours that are combined alternately, coming in the same box.

**ANTIDESLIZANTE.** Con el fin de dar una mayor seguridad en aquellas áreas transitables, cuyas condiciones de humedad y pendientes son mayores de lo habitual, hemos realizado las pruebas de ensayo según las normas: UNE 41901:2017 EX, UNE 41902:2017 EX, DIN 51130, DIN 51097, DCOF, BS 7976-2:2002. Para más información, consultar nuestro departamento técnico.

**SLIP RESISTANCE.** With the purpose of providing increased safety in areas of pedestrian foot traffic where moisture and/or slopes are greater than normal, we have carried out tests according to the norms: UNE 41901:2017 EX, UNE 41902:2017 EX, DIN 51130, DIN 51097, DCOF, BS 7976-2:2002. For more information on this, contact our Technical Department.



CL 2  
R 10  
+ 0.42  
+ 36

POP TILE				CAJA / BOX				PALET / PALLET			
		FORMATOS	SIZE	PIEZAS / PIECES	M <sup>2</sup>	ML	KG	CAJA / BOX	M <sup>2</sup>	ML	KG
		15x15 cm.	6x6 inches	44	0,99	-	17,82	70	69,30	-	1247,40



Sixties-R Celeste / Cavern-R - 15x15 cm.





Bethei-R · 15x15 cm.

29,3x29,3 cm. 11.5x11.5 inches

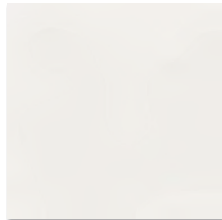

Sixties-R Nacar  
G.158

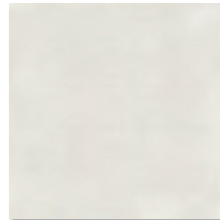

Sixties-R Marfil  
G.158

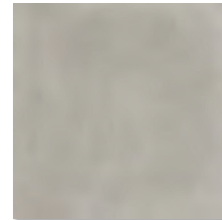

Sixties-R Humo  
G.158



Sixties-R Ocre  
G.158



Sixties-R Ámbar  
G.158

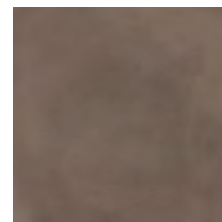

Sixties-R Chocolate  
G.158



Sixties-R Celeste  
G.158

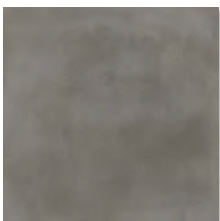

Sixties-R Marengo  
G.158

El peldaño y el gradone pueden servirse con o sin rayado de hendidura. También disponibles en ángulo.  
The Step Tread and gradone can be sold with or without the ribbed notch. Angle is also available.

**ANTIDESLIZANTE.** Con el fin de dar una mayor seguridad en aquellas áreas transitables, cuyas condiciones de humedad y pendientes son mayores de lo habitual, hemos realizado las pruebas de ensayo según las normas: UNE 41901:2017 EX, UNE 41902:2017 EX, DIN 51130, DIN 51097, DCOF, BS 7976-2:2002. Para más información, consultar nuestro departamento técnico.

**SLIP RESISTANCE.** With the purpose of providing increased safety in areas of pedestrian foot traffic where moisture and/or slopes are greater than normal, we have carried out tests according to the norms: UNE 41901:2017 EX, UNE 41902:2017 EX, DIN 51130, DIN 51097, DCOF, BS 7976-2:2002. For more information on this, contact our Technical Department.



POP TILE	CAJA / BOX							PALET / PALLET			
		FORMATOS	SIZE	PIEZAS / PIECES	M²	ML	KG	CAJA / BOX	M²	ML	KG
	8,2	29,3x29,3 cm.	11.5x11.5 inches	11	0,94 4	-	17,82	64	60,416	-	1140,54
 Rodapié cortado y biselado Cut and Bevelled skirting tile	G.912	9,4x29,3 cm	3.7x11.5 inches	40	-	11,72	20,65	64	-	750,08	1321,60
 Peldaño / Step Tread	G.77	29,3x29,3 cm	11.5x11.5 inches	11	-	3,22	17,821	-	-	-	-
 Gradone	G.81	29,3x29,3 cm	11.5x11.5 inches	3	-	0,879	6,05	-	-	-	-



Harris-R Celeste  
G.172



Harris-R Marengo  
G.172



Afton-R  
G.172



Janis-R Nacar  
G.172



Janis-R Marengo  
G.172



Flaps-R  
G.172

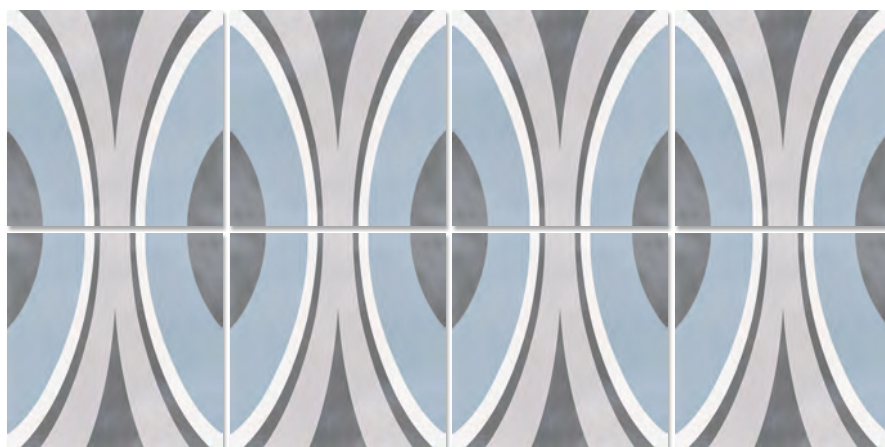

Nimbin-R  
G.172

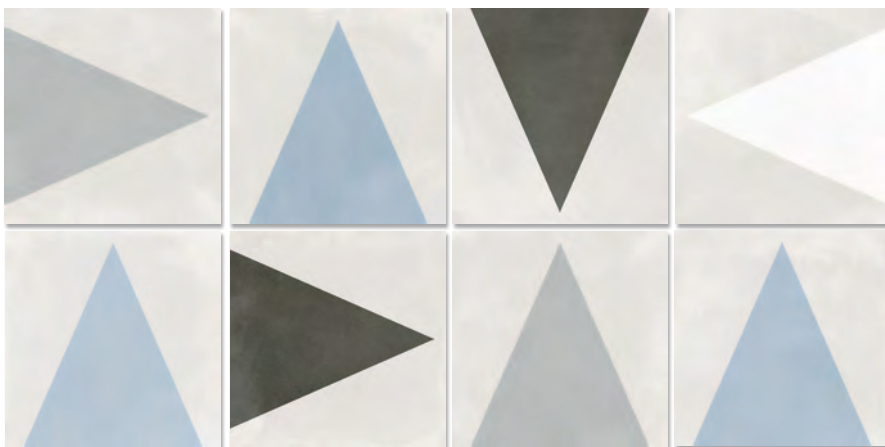

(1) Leslie-R  
G.172

(1) Este modelo esta compuesto por un solo diseño con variantes de color para combinar de modo alterno, se sirven en la misma caja.  
This model have only one design with many colours that are combined alternately, coming in the same box.









Sixties-R Marengo / Janis-R Marengo - 29,3x29,3 cm.





Linden-R Cielo · 20x20cm.

20x20 cm 7.9x7.9 inches

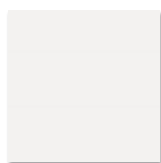

Alameda-R Nacar  
G.271

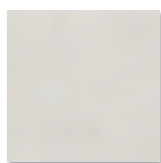

Alameda-R Humo  
G.271



Alameda-R Nube  
G.271



Alameda-R Antracita  
G.271



Andrássy-R Blanco  
G.200



Andrássy-R Cielo  
G.200



Eliseos-R Blanco  
G.200



Eliseos-R Grafito  
G.200



Bulnes-R Grafito  
G.200

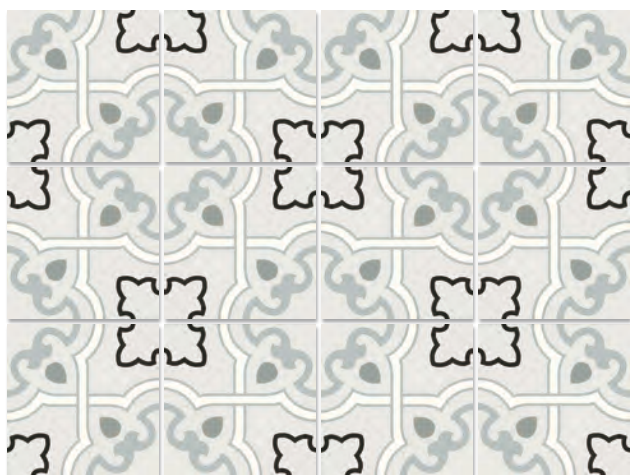

Bucareli-R Cielo  
G.200



Bucareli-R Gris  
G.200



Linden-R Cielo  
G.200



Suanzes-R Pardo  
G.200

ALAMEDA				CAJA / BOX				PALET / PALLET			
		FORMATOS	SIZE	PIEZAS / PIECES	M <sup>2</sup>	ML	KG	CAJA / BOX	M <sup>2</sup>	ML	KG
	8	20x20 cm.	7.9x7.9 inches	25	1	.	18	80	80	.	1440
		G.28 9,4x20 cm. (Rectificado)	3.7x7.9 inches	62	.	12,40	21,80	64	.	793,80	1395, 20







20x20 cm. 7.9x7.9 inches



Vodevil Beige  
G.154



Vodevil Marrón  
G.154



Vodevil Oliva  
G.154

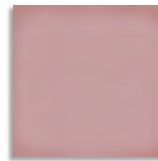

Vodevil Coral  
G.154

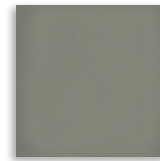

Vodevil Mar  
G.154



Vodevil Nácar  
G.154



Vodevil Humo  
G.154



Vodevil Antracita  
G.154



Vodevil Lima  
G.154



Vodevil Nube  
G.154



Octógono  
Cabaret Nácar  
G.155



Octógono  
Cabaret Humo  
G.155

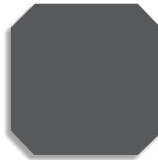

Octógono  
Cabaret Antracita  
G.155



Taco Dome  
Nácar  
4x4 cm.  
G.911



Taco Dome  
Nube  
4x4 cm.  
G.911



Taco Dome  
Pink  
4x4 cm.  
G.911



Taco Dome  
Oliva  
4x4 cm.  
G.911



Taco Dome  
Marrón  
4x4 cm.  
G.911



Taco Dome  
Antracita  
4x4 cm.  
G.911



Taco Dome  
Lima  
4x4 cm.  
G.911

Para mantener la máxima similitud al zócalo hidráulico original, el rodapié de la serie Vodevil se servirá cortado.

To ensure that it is as true a replication to the original encaustic material as possible, the skirting for the Vodevil collection is cut square-edged.

VODEVIL				CAJA / BOX				PALET / PALLET				
		FORMATOS	SIZE	PIEZAS / PIECES	M <sup>2</sup>	ML	KG	CAJA / BOX	M <sup>2</sup>	ML	KG	
	8	20x20 cm.	7.9x7.9 inches	25	1	-	18	80	80	-	1440	
	8	20x20 cm. Octógono	7.9x7.9 inches	25	0.96	-	17,28	80	76,80	-	1382,40	
	8	4x4 taco		100	0.20		3,90	-	-	-	-	
		6.23	9,4x20 cm.	3.7x7.9 inches	62	-	12,40	21,80	64	-	793,80	1395, 20
Rodapié cortado Cut skirting tile												

20x20 cm. 7.9x7.9 inches

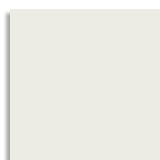

Vodevil Nácar  
G.154



Vodevil Humo  
G.154



Vodevil Antracita  
G.154

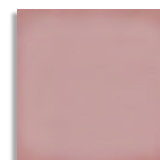

Vodevil Coral  
G.154



Vodevil Nube  
G.154



Vodevil Oliva  
G.154



Vodevil Beige  
G.154



Vodevil Marrón  
G.154



Fornos  
Multicolor  
G.198

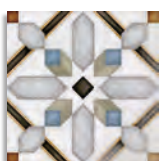

Demel  
Multicolor  
G.198

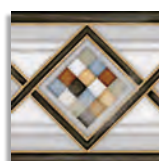

Pombo - 2  
Multicolor  
G.198

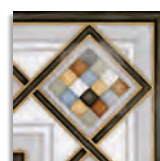

Pombo - 3  
Multicolor  
G.23



Octógono  
Cabaret Nácar  
G.155



Octógono  
Cabaret Humo  
G.155



Octógono  
Cabaret Antracita  
G.155



Taco Dome  
Nácar  
4x4 cm.  
G.911



Taco Dome  
Nube  
4x4 cm.  
G.911



Taco Dome  
Pink  
4x4 cm.  
G.911



Taco Dome  
Oliva  
4x4 cm.  
G.911



Taco Dome  
Marrón  
4x4 cm.  
G.911



Taco Dome  
Antracita  
4x4 cm.  
G.911



Taco Dome  
Lima  
4x4 cm.  
G.911

Para mantener la máxima similitud al zócalo hidráulico original, el rodapié de la serie Vodevil se servirá cortado.  
To ensure that it is as true a replication to the original encaustic material as possible, the skirting for the Vodevil collection is cut square-edged.

Pombo-3 ... 4 piezas por caja.  
Pombo-3 ... 4 pieces per box.

VODEVIL		CAJA / BOX						PALET / PALLET			
	8	FORMATOS	SIZE	PIEZAS / PIECES	M <sup>2</sup>	ML	KG	CAJA / BOX	M <sup>2</sup>	ML	KG
			8	20x20 cm.	7.9x7.9inches	25	1	-	18	80	80
	8	20x20 cm. Octógono	7.9x7.9inches	25	0,96	-	17,28	80	76,80	-	1382,40
	8	4x4 taco		100	0,20	-	3,90	-	-	-	-
 Rodapié cortado Cut skirting tile		G.23	9,4x20 cm.			12,40	21,80	64		793,80	1395, 20

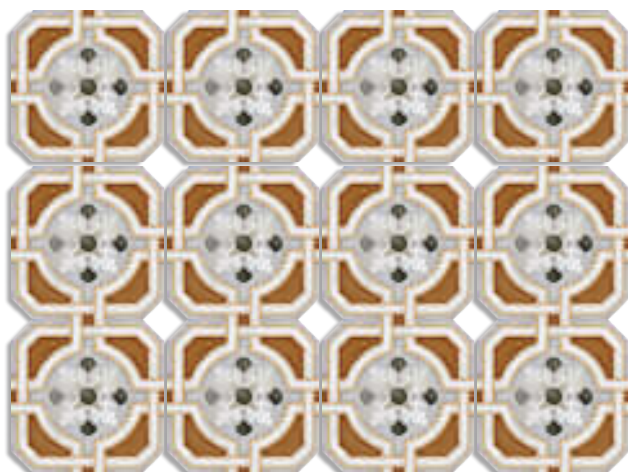

Octógono Zimer Multicolor  
G.156



Octógono Diglas Multicolor  
G.156

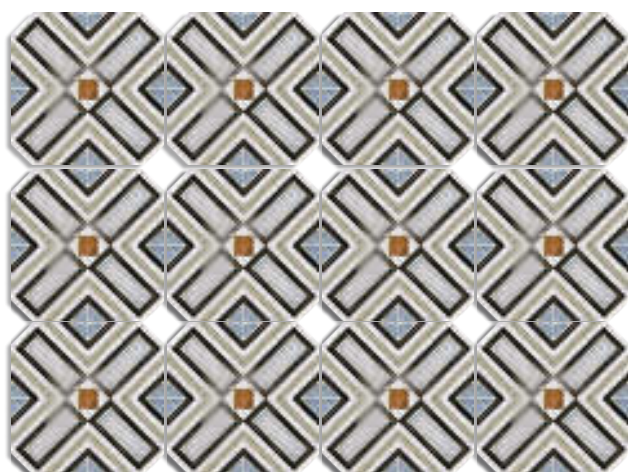

Octógono Ritter Multicolor  
G.156



\* Octógono Musichalls Multicolor  
G.156

\* Este modelo esta compuesto por diseños diferentes para combinar de modo alterno, se sirven en la misma caja.  
This model has different designs that are combined alternately, coming in the same box.









Octógono Musichalls Multicolor / Octógono Cabaret Humo - 20x20 cm. / Taco Dome Nube - 4x4 cm. - Rodapié Vodevil Humo - 9,4x20 cm.







20x20 cm. 7.9x7.9 inches

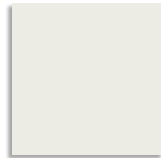

Vodevil Nácar  
G.154



Vodevil Humo  
G.154



Vodevil Antracita  
G.154



Vodevil Beige  
G.154



Vodevil Marrón  
G.154

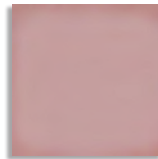

Vodevil Coral  
G.154



Vodevil Oliva  
G.154



Vodevil Nube  
G.154



Vodevil Mar  
G.154



\* Flore Gris  
G.198

\* Este modelo esta compuesto por diseños diferentes para combinar de modo alterno, se sirven en la misma caja.  
This model has different designs that are combined alternately, coming in the same box.

Para mantener la máxima similitud al zócalo hidráulico original, el rodapié de la serie Vodevil se servirá cortado.  
To ensure that it is as true a replication to the original encaustic material as possible, the skirting for the Vodevil collection is cut square-edged.

VODEVIL		CAJA / BOX						PALET / PALLET			
		FORMATOS	SIZE	PIEZAS / PIECES	M <sup>2</sup>	ML	KG	CAJA / BOX	M <sup>2</sup>	ML	KG
	8	20x20 cm.	7.9x7.9 inches	25	1	.	18	80	80	.	1440
	G.23	9,4x20 cm.	3.7x7.9 inches	62	.	12,40	21,80	64	.	793,80	1395, 20



20x20 cm. 7.9x7.9 inches



Octógono Cabaret Nácar G.155

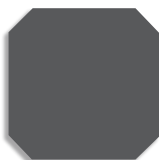

Octógono Cabaret Antracita G.155

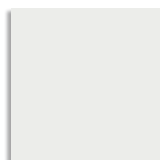

Vodevil Nácar G.154



Vodevil Antracita G.154



Wilder Sombra G.198

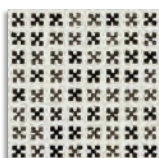

Paix Sombra G.198



Bellaria - 2 Sombra G.198



Bellaria - 3 Sombra G.23



Taco Dome Nácar 4x4 cm. G.911



Taco Dome Antracita 4x4 cm. G.911



\* Octógono Variette Sombra G.156  
Taco Dome 4x4 cm. G.911

\* Este modelo esta compuesto por diseños diferentes para combinar de modo alterno, se sirven en la misma caja.  
This model has different designs that are combined alternately, coming in the same box.

Para mantener la máxima similitud al zócalo hidráulico original, el rodapié de la serie Vodevil se servirá cortado.  
To ensure that it is as true a replication to the original encaustic material as possible, the skirting for the Vodevil collection is cut square-edged.

Bellaria-3 ... 4 piezas por caja.  
Bellaria-3 ... 4 pieces per box.

VODEVIL		CAJA / BOX						PALET / PALLET			
		FORMATOS	SIZE	PIEZAS / PIECES	M <sup>2</sup>	ML	KG	CAJA / BOX	M <sup>2</sup>	ML	KG
	8	20x20 cm.	7.9x7.9inches	25	1	-	18	80	80	-	1440
	8	20x20 cm. Octógono	7.9x7.9inches	25	0,96	-	17,28	80	76,80	-	1382,40
	8	4x4 taco		100	0,20		3,90	-	-	-	-
		G.23	9,4x20 cm.	3.7x7.9 inches	62	-	12,40	21,80	64	793,80	1395, 20



20x20 cm. 7.9x7.9 inches



Ladakhi Gris  
G.198

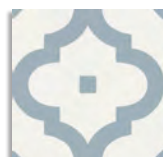

Ladakhi Cielo  
G.198



Ladakhi Musgo  
G.198



Ladakhi Ocre  
G.198

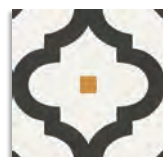

(1) Ladakhi Grafito  
G.198

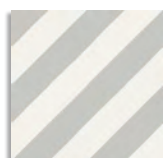

Goroka Gris  
G.198

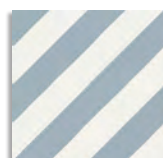

Goroka Cielo  
G.198

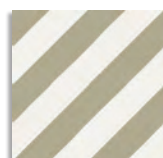

Goroka Musgo  
G.198

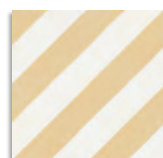

Goroka Ocre  
G.198

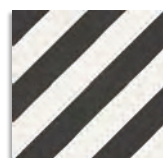

Goroka Grafito  
G.198

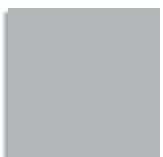

Vodevil Humo  
G.154

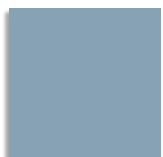

Vodevil Nube  
G.154

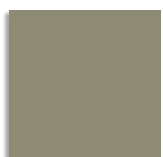

Vodevil Oliva  
G.154



Vodevil Beige  
G.154



Vodevil Antracita  
G.154

Para mantener la máxima similitud al zócalo hidráulico original, el rodapié de la serie Vodevil se servirá cortado.  
To ensure that it is as true a replication to the original encaustic material as possible, the skirting for the Vodevil collection is cut square-edged.

MAORI		CAJA / BOX						PALET / PALLET			
		FORMATOS	SIZE	PIEZAS / PIECES	M <sup>2</sup>	ML	KG	CAJA / BOX	M <sup>2</sup>	ML	KG
	8	20x20 cm.	7.9x7.9 inches	25	1	.	18	80	80	.	1440
	G.23	9,4x20 cm.	3.7x7.9 inches	62	.	12,40	21,80	64	.	793,80	1395, 20



(2) Tiebele  
G.198



(1) Banna  
G.198

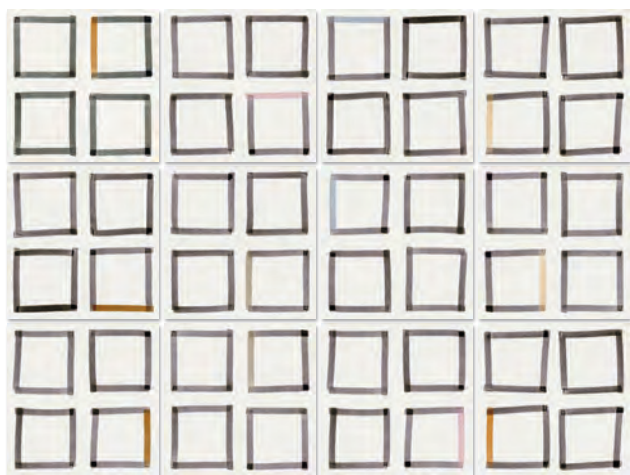

(1) Hamar  
G.198



(1) Vanuatu  
G.198

(1) Este modelo está compuesto por un solo diseño con variantes de color para combinar de modo alterno, se sirven en la misma caja.  
This model has only one design with many colours that are combined alternately, coming in the same box.

(2) Este modelo está compuesto por diferentes diseños para combinar de modo alterno, se sirven en la misma caja.  
This model has different designs that are combined alternately, coming in the same box.



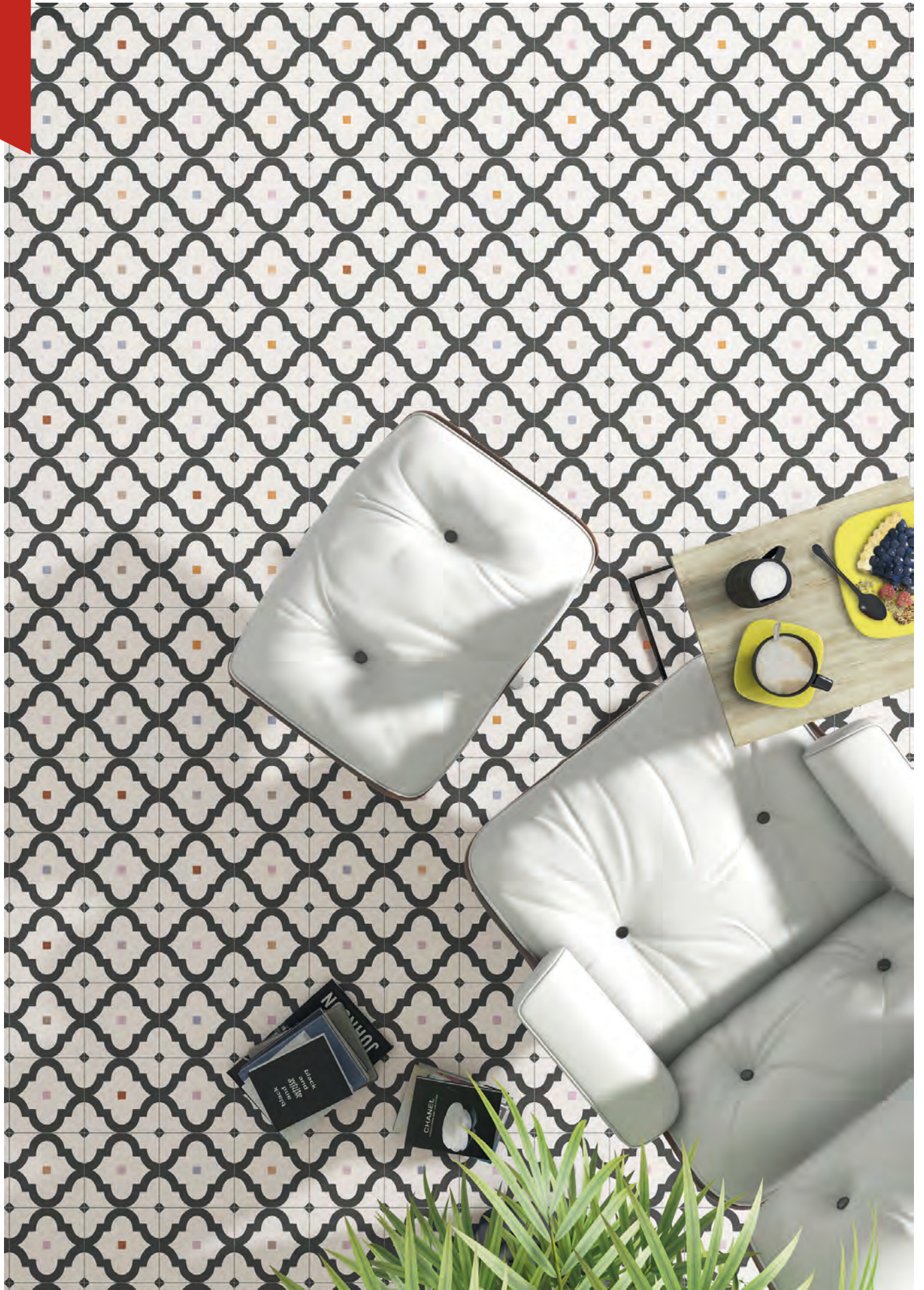





Goroka Grafito / Etnia Bianco · 20x20 cm.

20x20 cm. 7.9x7.9 inches

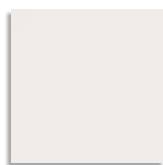

1900 - Blanco  
G.227



1900 - Gris  
G.227

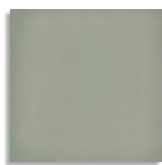

1900 - Jade  
G.227

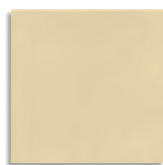

1900 - Marfil  
G.227



1900 - Amarillo  
G.227



1900 - Verde  
G.227

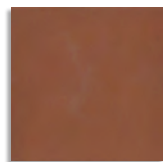

1900 - Rojizo  
G.227

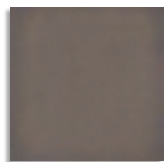

1900 - Chocolate  
G.227



1900 - Celeste  
G.227



1900 - Marengo  
G.227

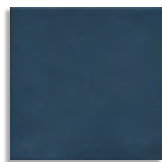

1900 - Azul  
G.227

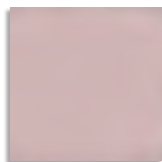

1900 - Rosa  
G.227



1900 - Basalto  
G.227



Güell-1  
G.227



Calvet Gris  
G.227



Terrades Grafito  
G.227

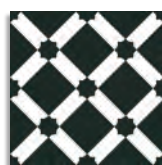

Palau Grafito  
G.227



Palau Celeste  
G.227



Gaudi-2  
G.227



Roura - 2 Beige  
G.227



Valvanera - 2 Celeste  
G.227



Florentina - 2 Celeste  
G.227



Gibert - 2 Gris  
G.227



Güell-2  
G.227

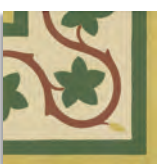

Gaudi-3  
G.19



Roura - 3 Beige  
G.19



Valvanera - 3 Celeste  
G.19



Florentina - 3 Celeste  
G.27



Gibert - 3 Gris  
G.19



Güell-3  
G.19



Gaudi-1  
G.227

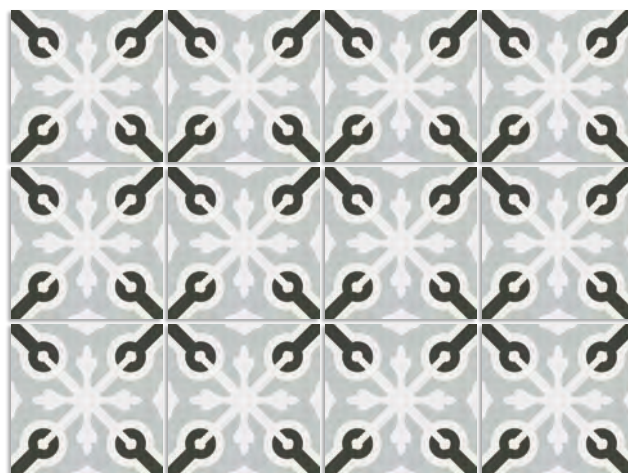

Llagostera Gris  
G.227





Beltri Celeste  
G.227



Montaner Azul  
G.227

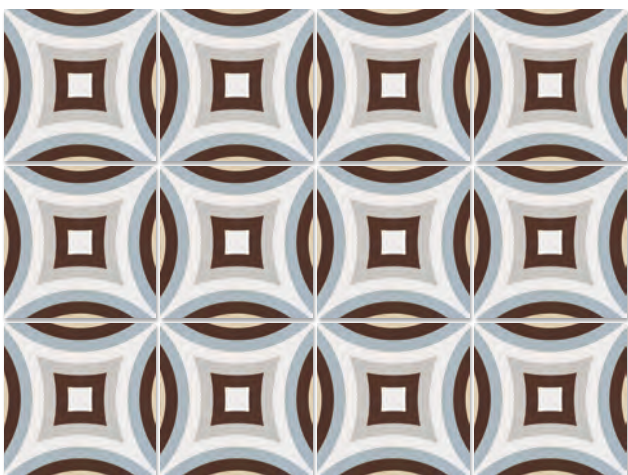

Dorda Celeste  
G.227



Jujol Grafito  
G.227

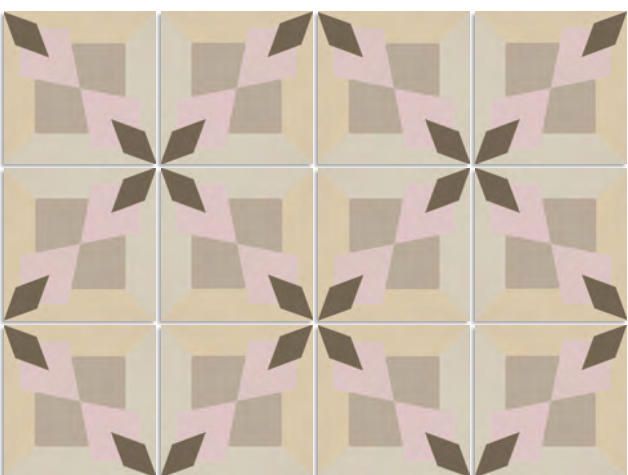



Morera Beige  
G.227



Ordal Beige  
G.227

Gaudí-3, Güell-3, Roura-3, Florentina-3, Gibert-3 y Valvanera-3 ... 4 piezas por caja.  
Gaudí-3, Güell-3, Roura-3, Florentina-3, Gibert-3 and Valvanera-3 ... 4 pieces per box.

1900		FORMATOS	SIZE	CAJA / BOX				PALET / PALLET			
				PIEZAS / PIECES	M <sup>2</sup>	ML	KG	CAJA / BOX	M <sup>2</sup>	ML	KG
	8	20x20 cm.	7.9x7.9inches	25	1	.	18	80	80	.	1440













Macaya Humo - 20x20 cm.

ARTNOUVEAU

20x20 cm. 7.9x7.9 inches 



(1) Macaya Humo  
6.227

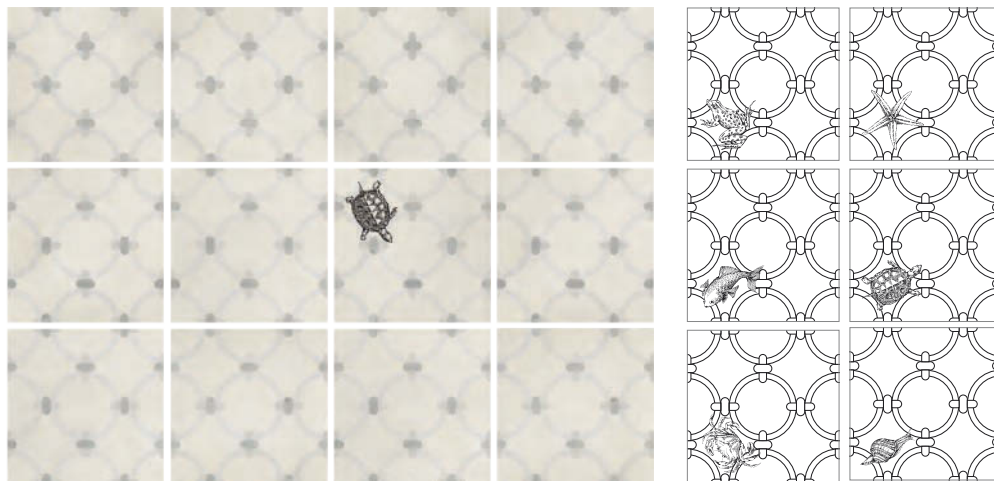

(1) En este modelo aparecen de forma alternativa los motivos que se muestran en el croquis.  
The designs that appear in this diagram are part of this collection and appear randomly.

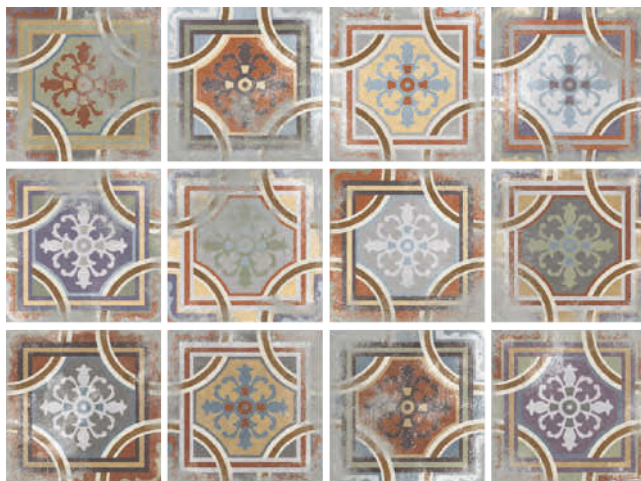

(2) Comillas  
6.213

(2) Este modelo esta compuesto por un solo diseño con variantes de color para combinar de modo alterno, se sirven en la misma caja.  
This model have only one design with many colours that are combined alternately, coming in the same box.

1900				CAJA / BOX				PALET / PALLET			
		FORMATOS	SIZE	PIEZAS / PIECES	M <sup>2</sup>	ML	KG	CAJA / BOX	M <sup>2</sup>	ML	KG
	8	20x20 cm.	7.9x7.9inches	25	1	.	18	80	80	.	1440



20x20 cm. 7.9x7.9 inches

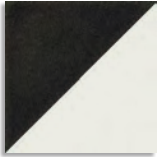

Tre Antracita  
G.156



Tre Humo  
G.156



Tre Jade  
G.156



Tre Nube  
G.156



Tre Rosa  
G.156



Ett  
G.156



Blomknopp Bone  
G.156



Blomknopp Siena  
G.156

**ANTIDESLIZANTE.** Con el fin de dar una mayor seguridad en aquellas áreas transitables, cuyas condiciones de humedad y pendientes son mayores de lo habitual, hemos realizado las pruebas de ensayo según las normas: UNE 41901:2017 EX, UNE 41902:2017 EX, DIN 51130, DIN 51097, DCOF, BS 7976-2:2002. Para más información, consultar nuestro departamento técnico.

**SLIP RESISTANCE.** With the purpose of providing increased safety in areas of pedestrian foot traffic where moisture and/or slopes are greater than normal, we have carried out tests according to the norms: UNE 41901:2017 EX, UNE 41902:2017 EX, DIN 51130, DIN 51097, DCOF, BS 7976-2:2002. For more information on this, contact our Technical Department.





Jolejon  
G.156





Tulpan  
G.156

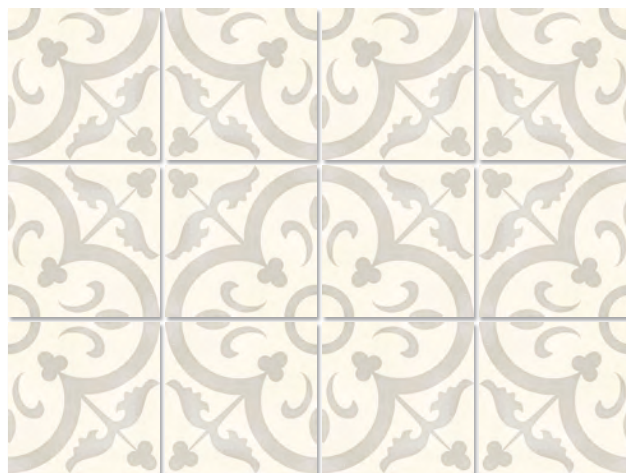

Juvel  
G.156



Halvmane  
G.156

SVENSKA				CAJA / BOX				PALET / PALLET			
		FORMATOS	SIZE	PIEZAS / PIECES	M <sup>2</sup>	ML	KG	CAJA / BOX	M <sup>2</sup>	ML	KG
	8	20x20 cm.	7.9x7.9inches	25	1	-	18	80	80	-	1440





Jolejon - 20x20 cm.









# TE RRA ZOS

C E R Á M I C O S

Terrazos  
Terrazzo  
Terrazos  
Terrazzooptik  
Terrazzo  
Terraços Cerâmicos  
ПЛИТКА ТЕРРАЦО





Brenta Multicolor - 20x20 cm.



20x20 cm. 7.9x7.9 inches

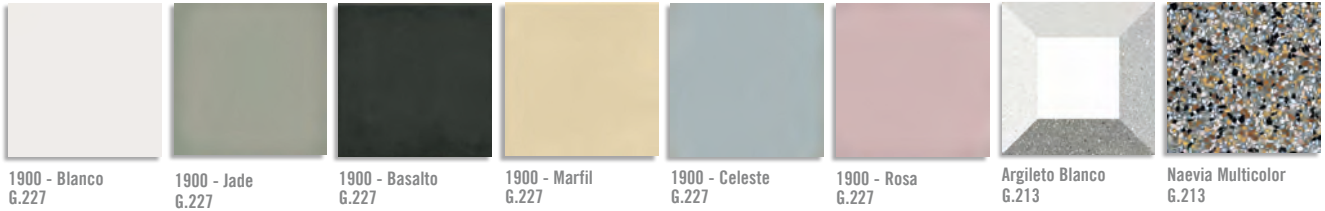

1900 - Blanco  
G.227

1900 - Jade  
G.227

1900 - Basalto  
G.227

1900 - Marfil  
G.227

1900 - Celeste  
G.227

1900 - Rosa  
G.227

Argileto Blanco  
G.213

Naevia Multicolor  
G.213



(1) Argileto Multicolor  
G.213



(1) Cestio Multicolor  
G.213



(1) Brenta Multicolor  
G.213

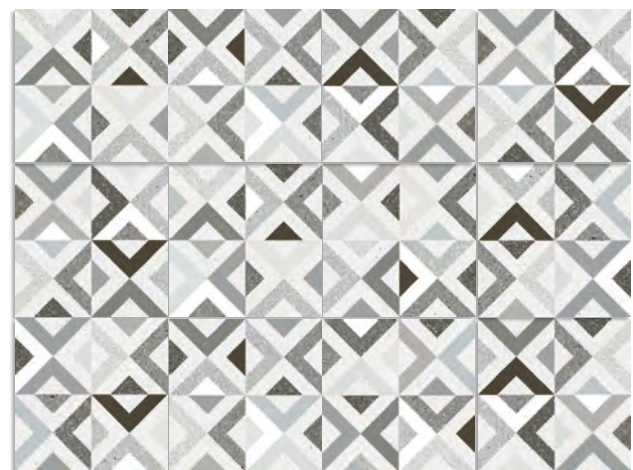

(1) Brenta Humo  
G.213

(1) Este modelo esta compuesto por un solo diseño con variantes de color para combinar de modo alterno, se sirven en la misma caja.  
This model have only one design with many colours that are combined alternately, coming in the same box.

BRENTA				CAJA / BOX				PALET / PALLET			
		FORMATOS	SIZE	PIEZAS / PIECES	M <sup>2</sup>	ML	KG	CAJA / BOX	M <sup>2</sup>	ML	KG
	8	20x20 cm.	7.9x7.9 inches	25	1	-	18	80	80	-	1440
 Rodapié 1900 1900 Skirting tile		6.17 9x20 cm.	3.5x7.9 inches	50	-	10	16,10	76	-	760	1223,60





Amalfi Rosa - 30x30 cm.



30x30 cm. 11.8x11.8 inches



29,3x29,3 cm / 11.5x11.5 inches



Farnese Humo  
G.154  
Farnese-R Humo  
G.158



Farnese Cemento  
G.154  
Farnese-R Cemento  
G.158



Farnese Crema  
G.154  
Farnese-R Crema  
G.158

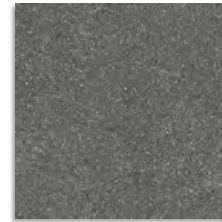

Farnese Grafito  
G.154  
Farnese-R Grafito  
G.158

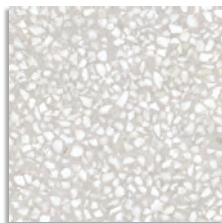

Amalfi Humo  
G.154  
Amalfi-R Humo  
G.158

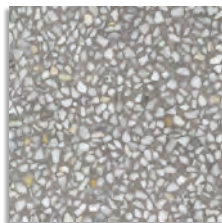

Amalfi Cemento  
G.154  
Amalfi-R Cemento  
G.158



Amalfi Crema  
G.154  
Amalfi-R Crema  
G.158



Amalfi Grafito  
G.154  
Amalfi-R Grafito  
G.158

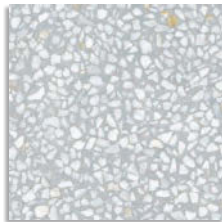

Amalfi Azul  
G.154  
Amalfi-R Azul  
G.158

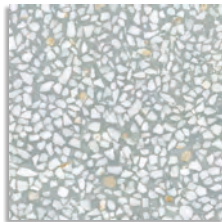

Amalfi Mar  
G.154  
Amalfi-R Mar  
G.158

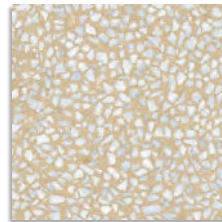

Amalfi Beige  
G.154  
Amalfi-R Beige  
G.158

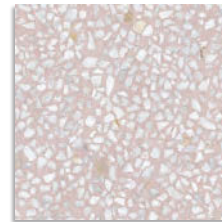

Amalfi Rosa  
G.154  
Amalfi-R Rosa  
G.158

El peldaño y el gradone pueden servirse con o sin rayado de hendidura. También disponibles en ángulo.  
The Step Tread and gradone can be sold with or without the ribbed notch. Angle is also available.

**ANTIDESLIZANTE.** Con el fin de dar una mayor seguridad en aquellas áreas transitables, cuyas condiciones de humedad y pendientes son mayores de lo habitual, hemos realizado las pruebas de ensayo según las normas: UNE 41901:2017 EX, UNE 41902:2017 EX, DIN 51130, DIN 51097, DCOF, BS 7976-2:2002. Para más información, consultar nuestro departamento técnico.

**SLIP RESISTANCE.** With the purpose of providing increased safety in areas of pedestrian foot traffic where moisture and/or slopes are greater than normal, we have carried out tests according to the norms: UNE 41901:2017 EX, UNE 41902:2017 EX, DIN 51130, DIN 51097, DCOF, BS 7976-2:2002. For more information on this, contact our Technical Department.



CL 2  
R 10  
CL B  
+ 0.42  
+ 36

FARNESE				CAJA / BOX				PALET / PALLET			
		FORMATOS	SIZE	PIEZAS / PIECES	M <sup>2</sup>	ML	KG	CAJA / BOX	M <sup>2</sup>	ML	KG
	8,2	30x30cm.	11.8x11.8 inches	11	0,99	-	18,58	64	63,36	-	1188,80
	8,2	29,3x29,3 cm.	11.5x11.5 inches	11	0,94	-	17,821	64	60,416	-	1140,54
 Rodapié cortado y biselado Cut and Bevelled skirting tile Farnese/Amalfi	G.32	9,4x30 cm.	3.7x11.8 inches	40	-	12	21,15	64	-	768	1353,60
	G.912	9,4x29,3 cm.	3.7x11.5 inches	40	-	11,72	20,65	64	-	750,08	1321,60
 Peldaño / Step Tread	G.56	30x30cm.	11.8x11.8 inches	11	-	3,30	18,58	-	-	-	-
	G.77	29,3x29,3 cm.	11.5x11.5 inches	11	-	3,22	17,821	-	-	-	-
 Gradone	G.80	30x30cm.	11.8x11.8 inches	3	-	0,90	6,27	-	-	-	-
	G.81	29,3x29,3 cm.	11.5x11.5 inches	3	-	0,879	6,05	-	-	-	-



30x30 cm. 11.8x11.8 inches

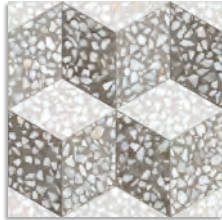

Cavour Cemento  
G.192

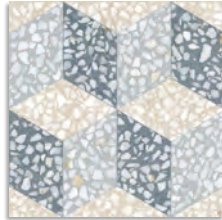

Cavour Azul  
G.192



Gadner Crema  
G.192



Gadner Cemento  
G.192

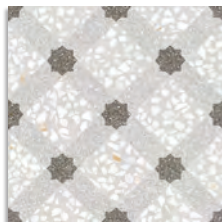

Mancini Humo  
G.192



Mancini Cemento  
G.192



Mancini Crema  
G.192



Mancini Grafito  
G.192



Mancini Azul  
G.192



Mancini Mar  
G.192



Mancini Beige  
G.192



Mancini Rosa  
G.192

El peldaño y el gradone pueden servirse con o sin rayado de hendidura. También disponibles en ángulo.  
The Step Tread and gradone can be sold with or without the ribbed notch. Angle is also available.

**ANTIDESLIZANTE.** Con el fin de dar una mayor seguridad en aquellas áreas transitables, cuyas condiciones de humedad y pendientes son mayores de lo habitual, hemos realizado las pruebas de ensayo según las normas: UNE 41901:2017 EX, UNE 41902:2017 EX, DIN 51130, DIN 51097, DCOF, BS 7976-2:2002. Para más información, consultar nuestro departamento técnico.

**SLIP RESISTANCE.** With the purpose of providing increased safety in areas of pedestrian foot traffic where moisture and/or slopes are greater than normal, we have carried out tests according to the norms: UNE 41901:2017 EX, UNE 41902:2017 EX, DIN 51130, DIN 51097, DCOF, BS 7976-2:2002. For more information on this, contact our Technical Department.



CL 2  
R 10  
CL B  
+ 0.42  
+ 36

FARNESE					CAJA / BOX			PALET / PALLET			
		FORMATOS	SIZE	PIEZAS / PIECES	M <sup>2</sup>	ML	KG	CAJA / BOX	M <sup>2</sup>	ML	KG
	8,2	30x30cm.	11.8x11.8 inches	11	0,99	-	18,58	64	63,36	-	1188,8
	8,2	29,3x29,3 cm.	11.5x11.5 inches	11	0,94	-	17,821	64	60,416	-	1140,54
 Rodapié cortado y biselado Cut and Bevelled skirting tile Farnese/Amalfi	G.32	9,4x30 cm.	3.7x11.8 inches	40	-	12	21,15	64	-	768	1353,6
	G.912	9,4x29,3 cm.	3.7x11.5 inches	40	-	11,72	20,65	64	-	750,08	1321,6
 Peldaño / Step Tread	G.56	30x30cm.	11.8x11.8 inches	11	-	3,3	18,58	-	-	-	-
	G.77	29,3x29,3 cm.	11.5x11.5 inches	11	-	3,22	17,821	-	-	-	-
 Gradone	G.80	30x30cm.	11.8x11.8 inches	3	-	0,9	6,27	-	-	-	-
	G.81	29,3x29,3 cm.	11.5x11.5 inches	3	-	0,879	6,05	-	-	-	-

29,3x29,3 cm / 11.5x11.5 inches 



Apulia-R Crema  
G.172



Aventino-R Crema  
G.172



Molise-R Crema  
G.172



Apulia-R Humo  
G.172



Aventino-R Humo  
G.172



Molise-R Grafito  
G.172



(1) Quirinale-R Multicolor  
G.172



(2) Apulia-R Multicolor  
G.172

(1) Este modelo está compuesto por diseños diferentes para combinar de modo alterno, se sirven en la misma caja.  
This model has different designs that are combined alternately, coming in the same box.

(2) Este modelo está compuesto por un solo diseño con variantes de color para combinar de modo alterno, se sirven en la misma caja.  
This model have only one design with many colours that are combined alternately, coming in the same box.



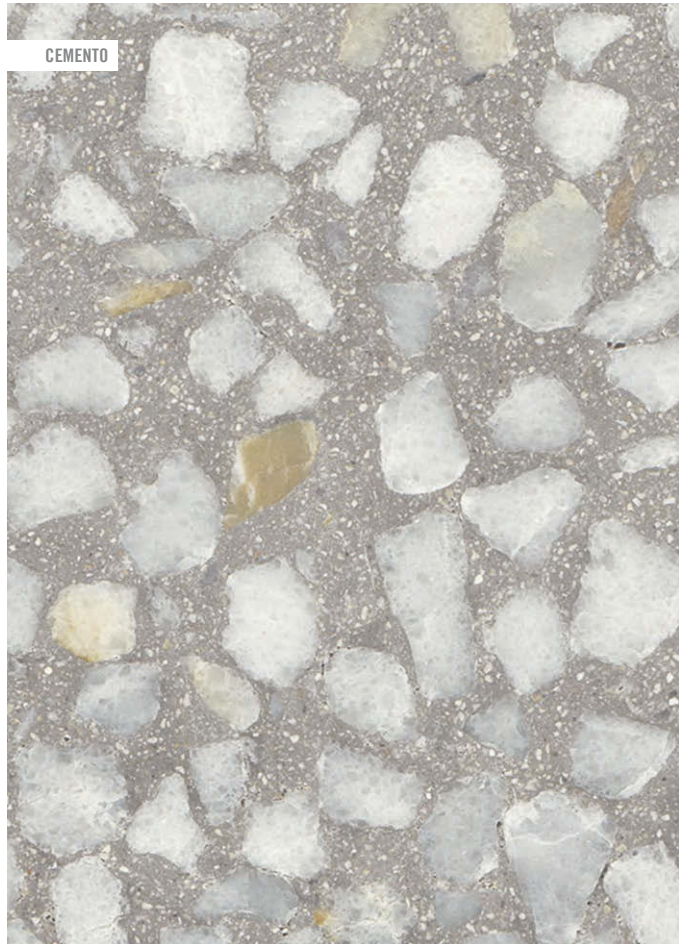



Semipulido Semipolished



120x120 cm.  
47.2x47.2 inches  
**Portofino-R**  
G.171  
**Portofino-SPR**  
G.206

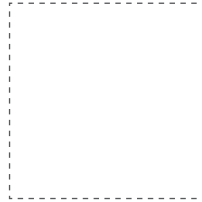

80x80 cm.  
31.5x31.5 inches  
**Portofino-R**  
G.271

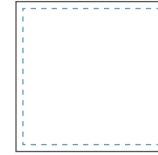

60x60 cm.  
23.6x23.6 inches  
**Portofino**  
G.192  
**59,3x59,3 cm**  
23.3x23.3 inches  
**Portofino-R**  
G.158  
**59,3x59,3 cm**  
23.3x23.3 inches  
**Portofino-SPR**  
G.173



- \* Losanga Taylor 0,5x59,9 cm. G.48
- Losanga Taylor 0,5x80,6 cm. G.53
- Losanga Taylor 0,5x120,6 cm. G.61

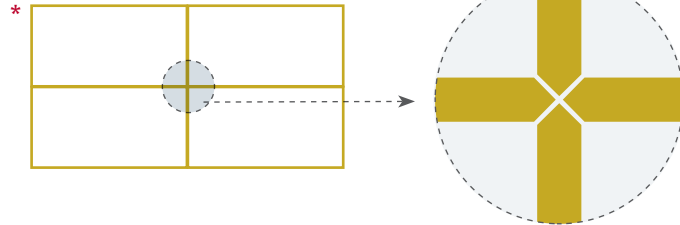

\* Este modelo de latón con acabado en flecha ha sido diseñado específicamente para las versiones rectificadas con el objetivo de enmarcar las piezas.  
This brass model with arrowhead has been designed specifically for rectified versions with the aim of framing the pieces.

PORTOFINO-R PORTOFINO DCOF + 0.42 DIN 51130 R 9

El peldaño y el gradone pueden servirse con o sin rayado de hendidura. También disponibles en ángulo.  
The Step Tread and gradone can be sold with or without the ribbed notch. Angle is also available.

PORTOFINO				CAJA / BOX				PALET / PAL			
		FORMATOS	SIZE	PIEZAS / PIECES	M <sup>2</sup>	ML	KG	CAJA / BOX	M <sup>2</sup>	ML	KG
	10	60x60 cm	23.6x23.6 inches	3	1,08	-	24,95	40	43,20	-	997,80
	10	59,3x59,3 cm	23.3x23.3 inches	3	1,055	-	24,30	40	42,20	-	972
	10	80x80 cm	31.5x31.5 inches	2	1,28	-	29,40	42	53,76	-	1234,84
	11	120x120 cm	47.2x47.2 inches	1	1,44	-	36,13	38	54,72	-	1400
 Rodapié cortado y biselado Cut and Bevelled skirting tile	G.915	9,4x60 cm	3.7x23.6 inches	17	-	10,20	21,47	56	-	571,20	1202,32
	G.916	9,4x59,3 cm	3.7x23.3 inches	17	-	10,08	21,20	56	-	564,40	1187,20
	G.54	9,4x80 cm	3.7x31.5 inches	15	-	12	21,60	54	-	648	1166,40
	G.67	9,4x120 cm	3.7x47.2 inches	10	-	12	28,2	36	-	432	1015,2
 Peldaño / Step Tread	G.81	33x59,3 cm.	13x23.3 inches	1	-	0,59	5,27	-	-	-	-
	G.80	33x60 cm.	13x23.6 inches	1	-	0,60	5,30	-	-	-	-
	G.83	33x80 cm	13x31.5 inches	1	-	0,8	6,5	-	-	-	-
	G.92	33x120 cm	13x47.2 inches	1	-	1,20	10	-	-	-	-
 Gradone	G.910	33x59,3 cm.	13x23.3 inches	1	-	0,59	6	-	-	-	-
	G.89	33x60 cm.	13x23.6 inches	1	-	0,60	6,10	-	-	-	-
	G.85	33x80 cm	13x31.5 inches	1	-	0,8	7	-	-	-	-
	G.902	33x120 cm	13x47.2 inches	1	-	1,2	13	-	-	-	-





Portofino-SPR Humo · 120x120 cm.





Portofino-R Grafito · 59,3x59,3 cm. / Brenta Multicolor · 20x20 cm.



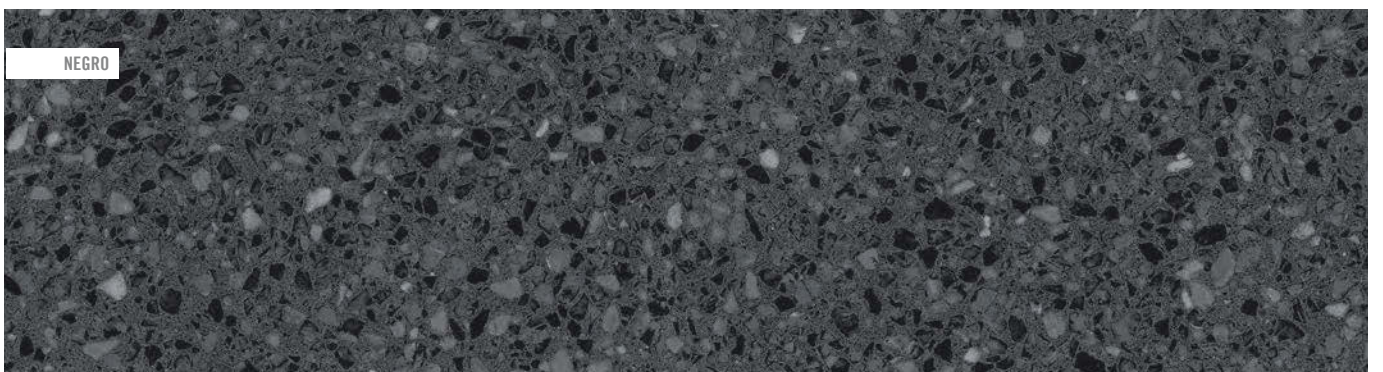
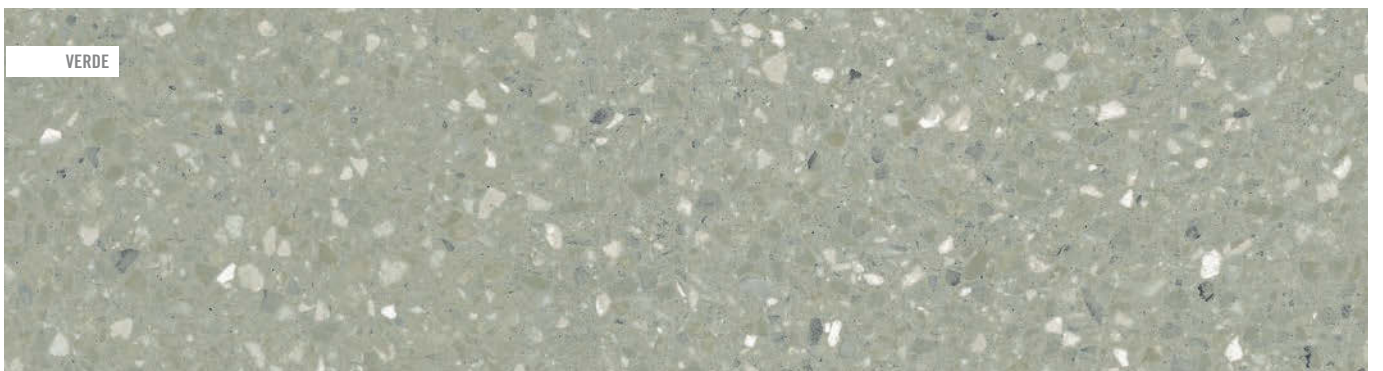

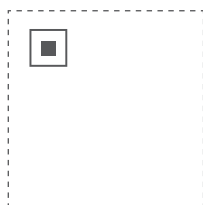

**80x80 cm.**  
31.5x31.5 inches  
**Niza-R**  
**G.271**

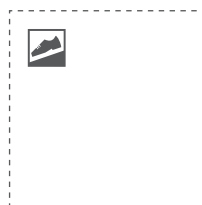

**80x80 cm.**  
31.5x31.5 inches  
**Niza-R Antideslizante**  
**G.271**

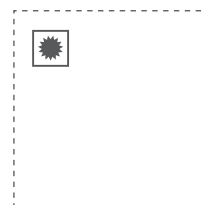

**79,3x79,3 cm.**  
31.2x31.2 inches  
**Niza-R Pulido**  
**G.169**

El peldaño y el gradone pueden servirse con o sin rayado de hendidura. También disponibles en ángulo.  
The staircase step and gradone can be sold with or without the ribbed notch. Angle is also available.

**ANTIDESLIZANTE.** Con el fin de dar una mayor seguridad en aquellas áreas transitables, cuyas condiciones de humedad y pendientes son mayores de lo habitual, hemos realizado las pruebas de ensayo según las normas: UNE 41901:2017 EX, UNE 41902:2017 EX, DIN 51130, DIN 51097, DCOF, BS 7976-2:2002. Para más información, consultar nuestro departamento técnico.

**SLIP RESISTANCE.** With the purpose of providing increased safety in areas of pedestrian foot traffic where moisture and/or slopes are greater than normal, we have carried out tests according to the norms: UNE 41901:2017 EX, UNE 41902:2017 EX, DIN 51130, DIN 51097, DCOF, BS 7976-2:2002. For more information on this, contact our Technical Department.



**CL 3**  
**R 10**  
**CL C**  
**+ 36**  
**+ 0.42**

NIZA	FORMATOS	SIZE	PIEZAS / PIECES	CAJA / BOX			PALET / PALLET				
				M²	ML	KG	CAJA / BOX	M²	ML	KG	
	10,5	79,3x79,3 cm.	31.2x31.2 inches	2	1,258	-	30,50	36	45,288	-	1098
	10	80x80 cm	31.5x31.5 inches	2	1,28	-	29,40	42	53,76	-	1234,84
 Rodapié cortado Cut skirting tile	6.58	9,4x79,3 cm	3.7x31.2 inches	15	-	11,88	21	54	-	641,52	1134
 Rodapié cortado y biselado Cut and Bevelled skirting tile	6.54	9,4x80 cm	3.7x31.5 inches	15	-	12	21,60	54	-	648	1166,40
 Peldaño / Step Tread	6.83	33x80 cm	13x31,5 inches	1	-	0,80	6,5	-	-	-	-
 Gradone	6.85	33x80 cm	13x31,5 inches	1	-	0,80	7	-	-	-	-



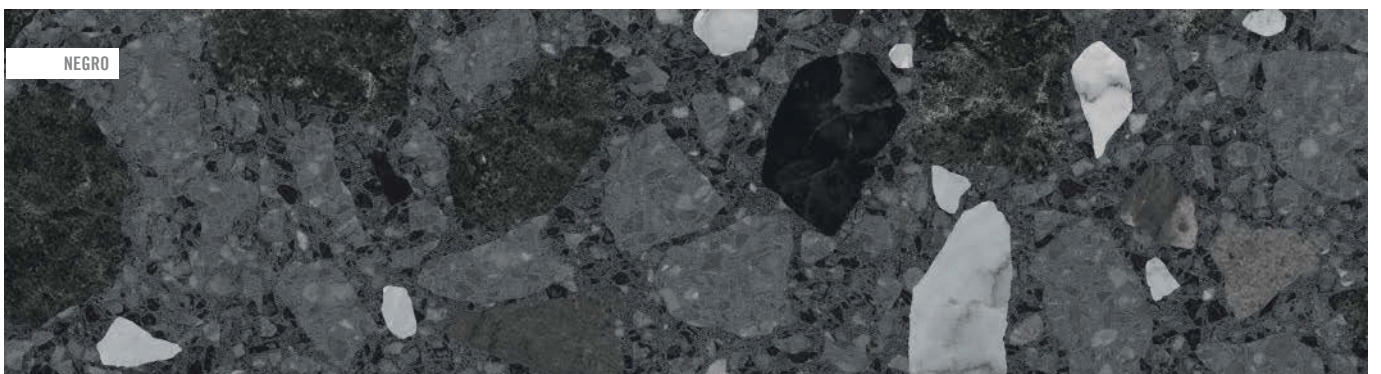
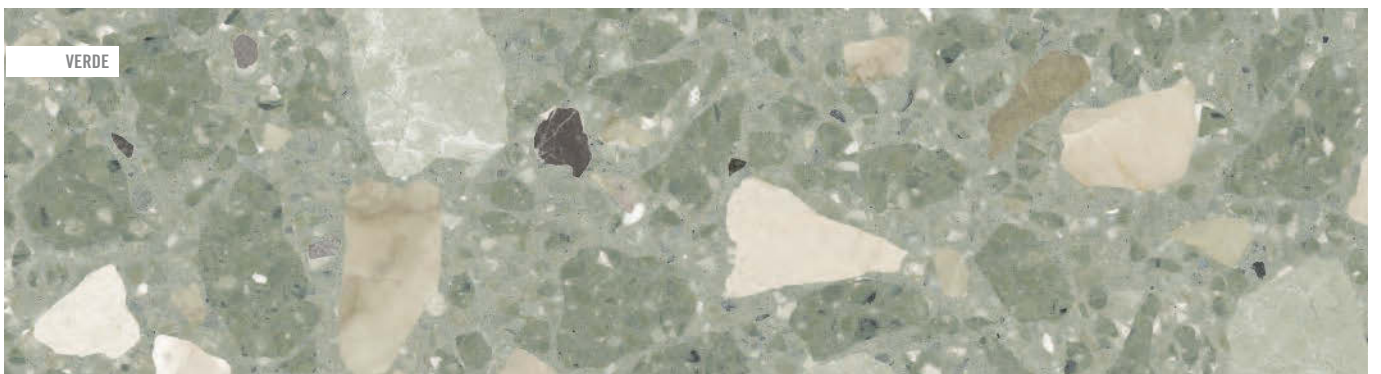

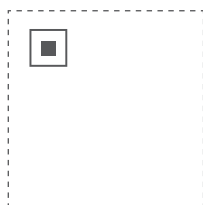

**80x80 cm.**  
31.5x31.5 inches  
**Mónaco-R**  
G.271

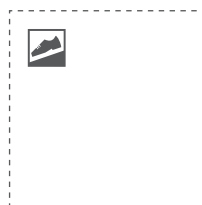

**80x80 cm.**  
31.5x31.5 inches  
**Mónaco-R Antideslizante**  
G.271

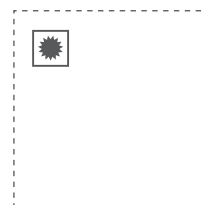

**79,3x79,3 cm.**  
31.2x31.2 inches  
**Mónaco-R Pulido**  
G.169

El peldaño y el gradone pueden servirse con o sin rayado de hendidura. También disponibles en ángulo.  
The staircase step and gradone can be sold with or without the ribbed notch. Angle is also available.

**ANTIDESLIZANTE.** Con el fin de dar una mayor seguridad en aquellas áreas transitables, cuyas condiciones de humedad y pendientes son mayores de lo habitual, hemos realizado las pruebas de ensayo según las normas: UNE 41901:2017 EX, UNE 41902:2017 EX, DIN 51130, DIN 51097, DCOF, BS 7976-2:2002. Para más información, consultar nuestro departamento técnico.

**SLIP RESISTANCE.** With the purpose of providing increased safety in areas of pedestrian foot traffic where moisture and/or slopes are greater than normal, we have carried out tests according to the norms: UNE 41901:2017 EX, UNE 41902:2017 EX, DIN 51130, DIN 51097, DCOF, BS 7976-2:2002. For more information on this, contact our Technical Department.



MÓNACO				CAJA / BOX				PALET / PALLET			
		FORMATOS	SIZE	PIEZAS / PIECES	M²	ML	KG	CAJA / BOX	M²	ML	KG
	10,5	79,3x79,3 cm.	31.2x31.2 inches	2	1,258	-	30,50	36	45,288	-	1098
	10	80x80 cm	31.5x31.5 inches	2	1,28	-	29,40	42	53,76	-	1234,84
	6.58	9,4x79,3 cm	3.7x31.2 inches	15	-	11,88	21	54	-	641,52	1134
	6.54	9,4x80 cm	3.7x31.5 inches	15	-	12	21,60	54	-	648	1166,40
	6.83	33x80 cm	13x31,5 inches	1	-	0,80	6,5	-	-	-	-
	6.85	33x80 cm	13x31,5 inches	1	-	0,80	7	-	-	-	-



Niza-R Beige Pulido / Mónaco-R Beige Pulido · 79,3x79,3 cm.







Niza-R Verde Antideslizante / Mónaco-R Verde · 80x80 cm. / Jávea ABIC Esmeralda · 8x31,5 cm.



20x20 cm 7.9x7.9 inches



Andria-R Carbón  
6.200



Lerici-R Carbón  
6.200



Vietri-R Negro  
6.200

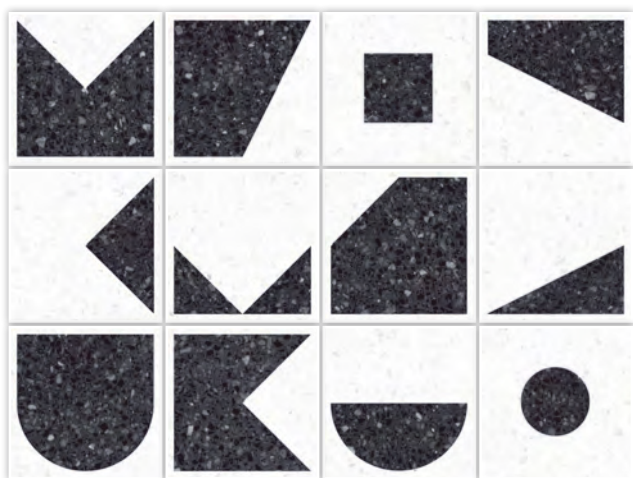

(1) Orcia-R Carbón  
6.200

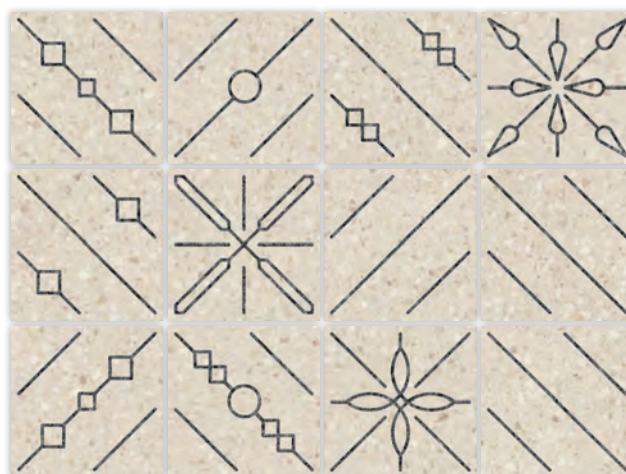

(1) Assenza-R Beige  
6.200

NIZA	CAJA / BOX							PALET / PALLET			
		FORMATOS	SIZE	PIEZAS / PIECES	M <sup>2</sup>	ML	KG	CAJA / BOX	M <sup>2</sup>	ML	KG
	8	20x20 cm.	7.9x7.9inches	25	1	.	18	80	80	.	1440



(1) Loano-R Beige  
6.200

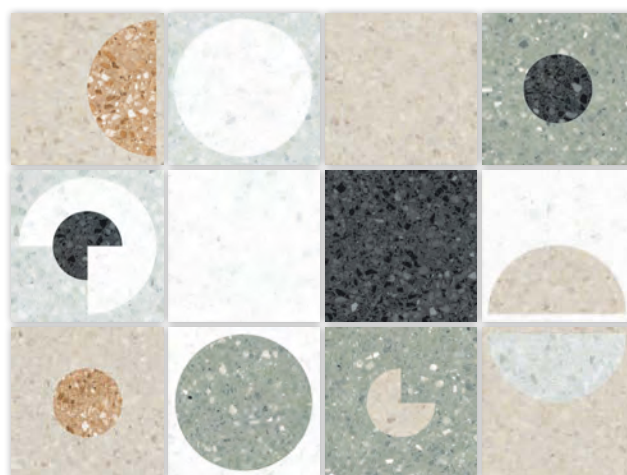

(1) Alassio-R Multicolor  
6.200

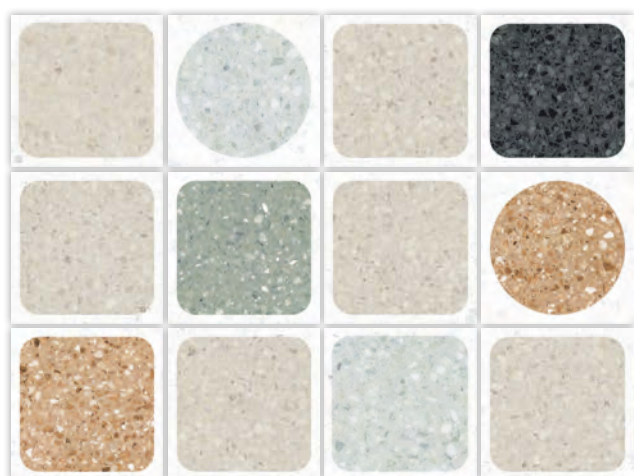

(1) Loano-R Multicolor  
6.200



(2) Laglio-R Multicolor  
6.200

(1) Este modelo está compuesto por diseños diferentes para combinar de modo alterno, se sirven en la misma caja.  
This model has different designs that are combined alternately, coming in the same box.

(2) Este modelo esta compuesto por un solo diseño con variantes de color para combinar de modo alterno, se sirven en la misma caja.  
This model have only one design with many colours that are combined alternately, coming in the same box.







Orcia-R Carbón · 20x20 cm / Niza-R Negro · 80x80



Octógono Valeta Verde · 20x20 cm. / Taco Bastia Negro · 4x4 cm. / Mónaco-R Gris · 80x80 cm. / Stravaganza-R Gris · 45x120 cm. / Jávea ABIC Esmeralda · 8x31,5 cm.





STRAVAGANZA

20x20 cm 7.9x7.9 inches

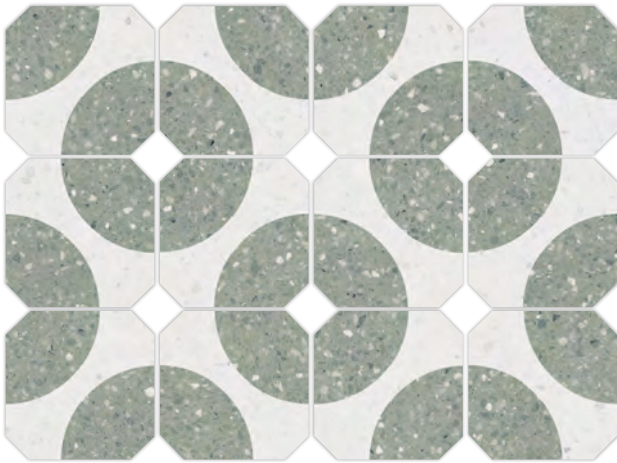

Octógono Valeta Verde  
G.156



Octógono Cerbere Negro  
G.156



Octógono Antibes Verde  
G.156



Octógono Grimaud Multicolor  
G.156



Octógono Tolone Beige  
G.156

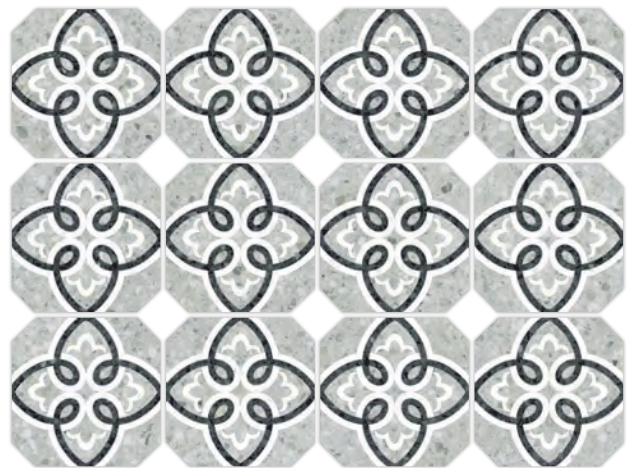

Octógono Garde Gris  
G.156



4x4cm.  
Taco Bastia Beige  
G.911



4x4cm.  
Taco Bastia Rojizo  
G.911



4x4cm.  
Taco Bastia Verde  
G.911



4x4cm.  
Taco Bastia Negro  
G.911



4x4cm.  
Taco Dome Oliva  
G.911



4x4cm.  
Taco Dome Marrón  
G.911



4x4cm.  
Taco Dome Antracita  
G.911

NIZA	CAJA / BOX				PALET / PALLET						
	FORMATOS	SIZE	PIEZAS / PIECES	M <sup>2</sup>	ML	KG	CAJA / BOX	M <sup>2</sup>	ML	KG	
	8	20x20 cm. Octógono	7.9x7.9 inches	25	0,96	-	17,28	80	76,80	-	1382,40
	8	4x4 Taco	1.6x1.6 inches	100	0,20	-	3,90	-	-	-	-









Octógono Cerbere Negro · 20x20 cm. / Taco Bastia Beige / Taco Bastia Negro · 4x4 cm. / Javea ABIC Negro · 8x31,5 cm. / Stravaganza-R Blanco · 32x99 cm





8x31,5 cm. 3.1x12.4 inches

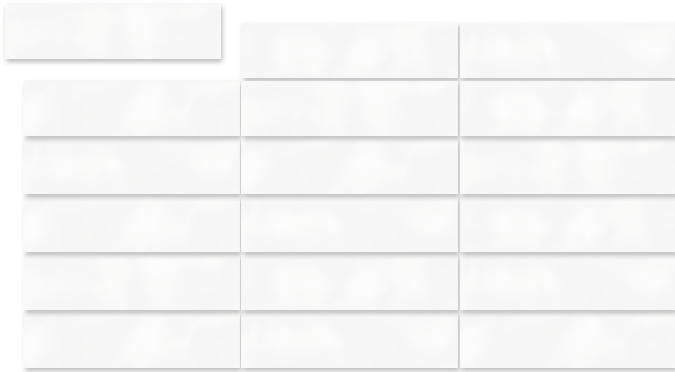

Jávea ABIC Blanco  
G.267

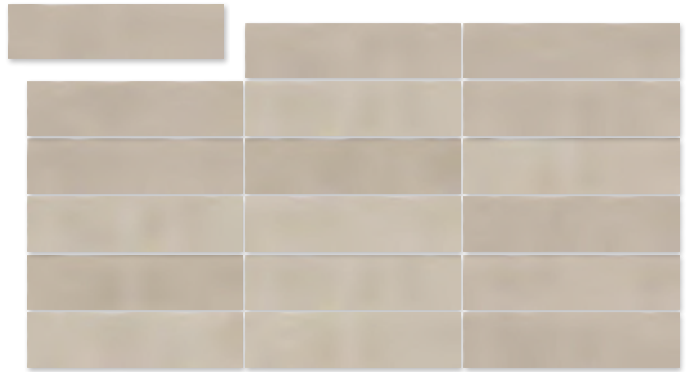

Jávea ABIC Beige  
G.267

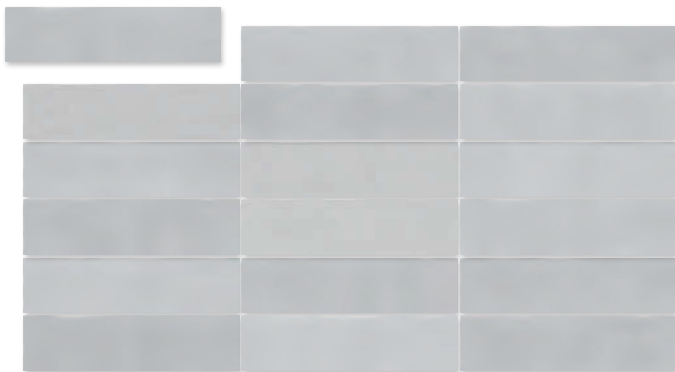

Jávea ABIC Gris  
G.267

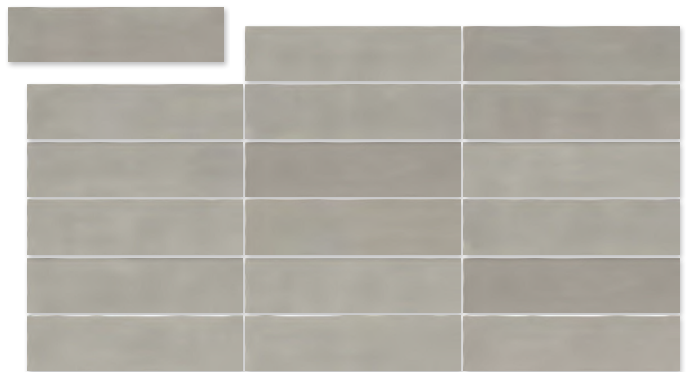

Jávea ABIC Taupe  
G.267



Jávea ABIC Esmeralda  
G.267

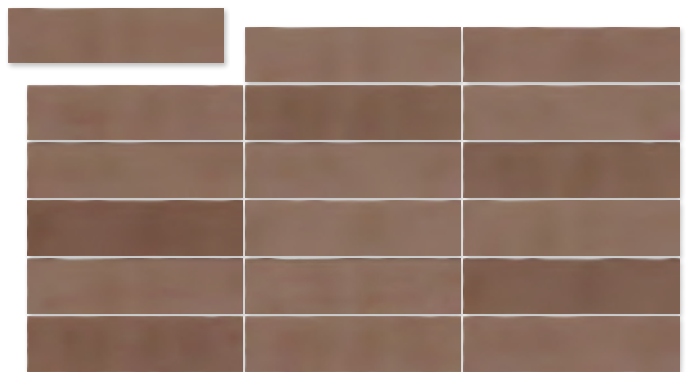

Jávea ABIC Teja  
G.267



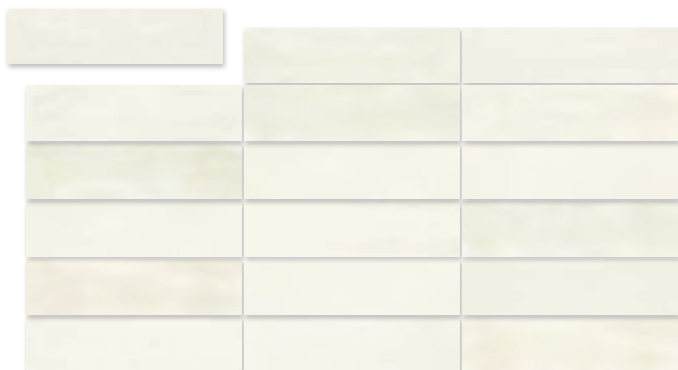

Jávea ABIC Perlado  
G.267



Jávea ABIC Negro  
G.267



(1) Moraira ABIC Negro  
G.169

(1) Este modelo está compuesto por diseños diferentes para combinar de modo alterno, se sirven en la misma caja.  
This model has different designs that are combined alternately, coming in the same box.

JÁVEA				CAJA / BOX				PALET / PALLET			
		FORMATOS	SIZE	PIEZAS / PIECES	M <sup>2</sup>	ML	KG	CAJA / BOX	M <sup>2</sup>	ML	KG
	8	8x31,5 cm.	3.1x12.4 inches	25	0.630	-	9,36	98	61,74	-	917,28



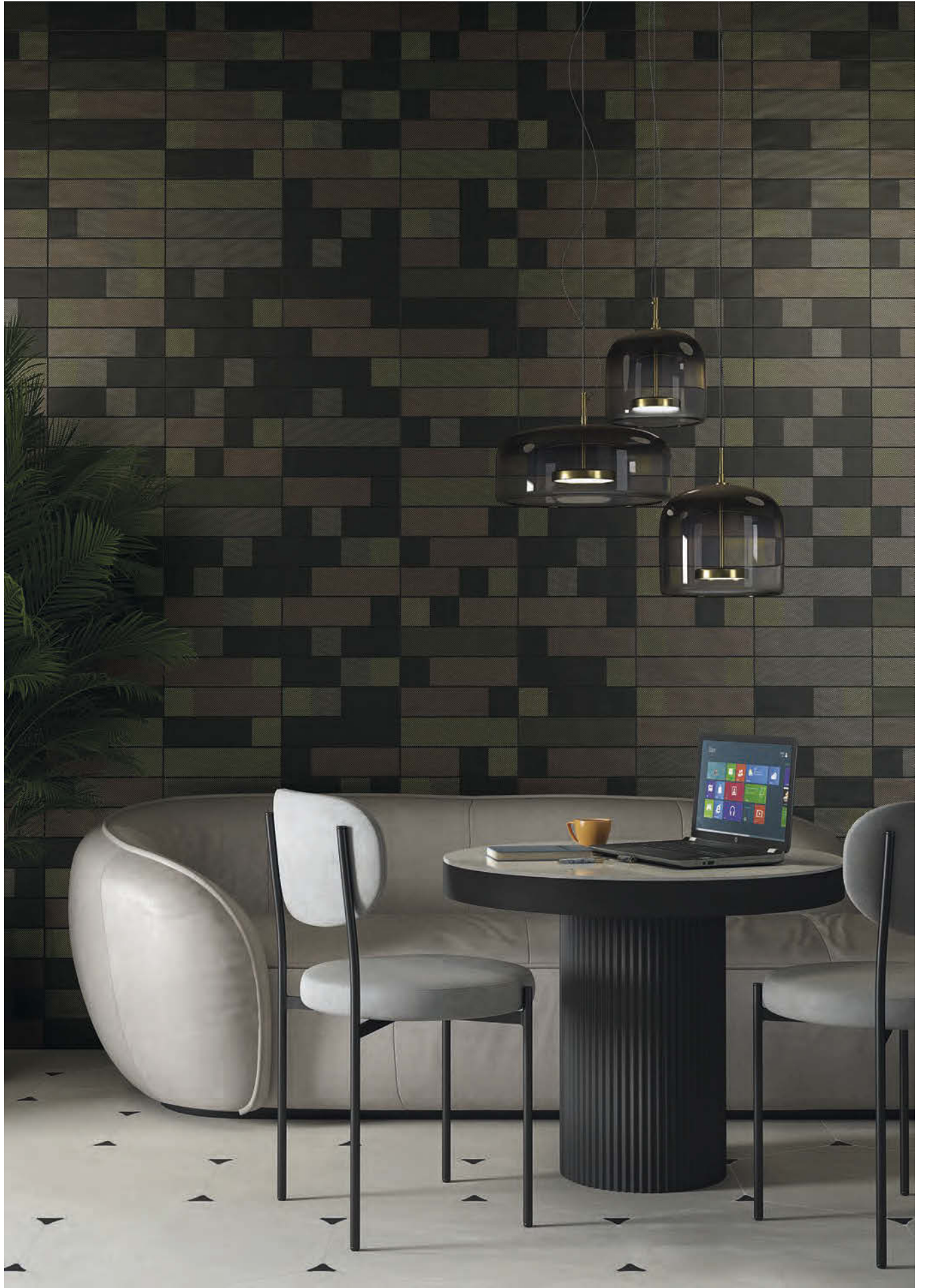





Niza-R Verde · 80x80 cm. / Sassari-R · 45x120 cm. / Jávea ABIC Esmeralda · 8x31,5 cm.





STRAVAGANZA

8x31,5 cm. 3.1x12.4 inches

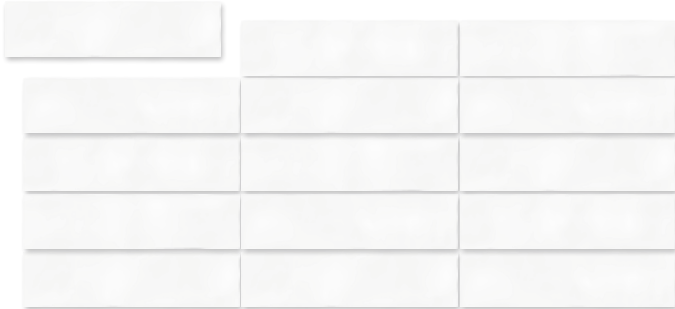

Salou ABIC Blanco  
G.267

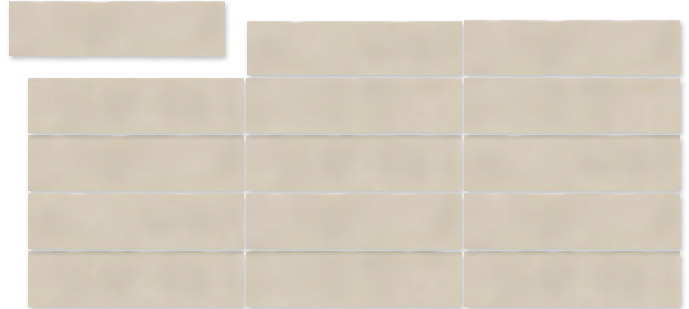

Salou ABIC Beige  
G.267



Salou ABIC Gris  
G.267

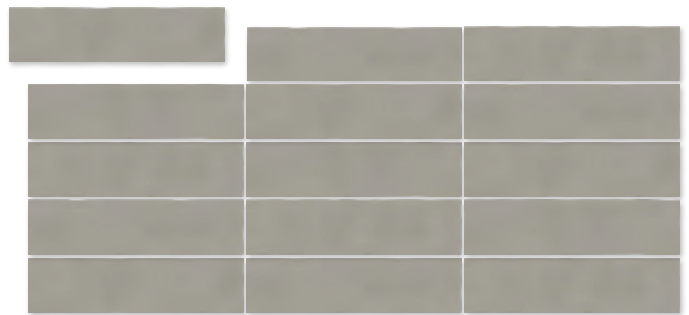

Salou ABIC Taupe  
G.267

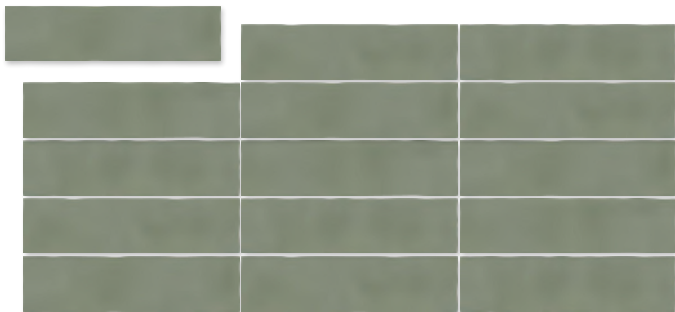

Salou ABIC Esmeralda  
G.267

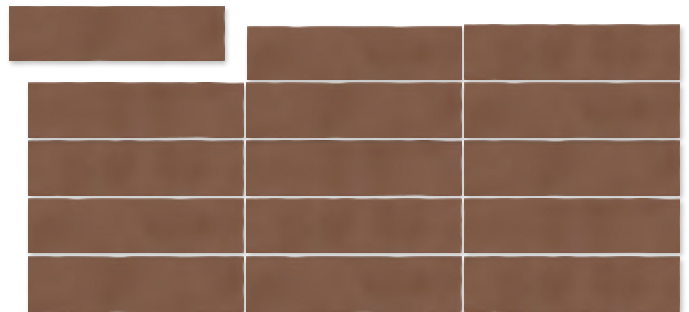

Salou ABIC Teja  
G.267



Salou ABIC Negro  
G.285

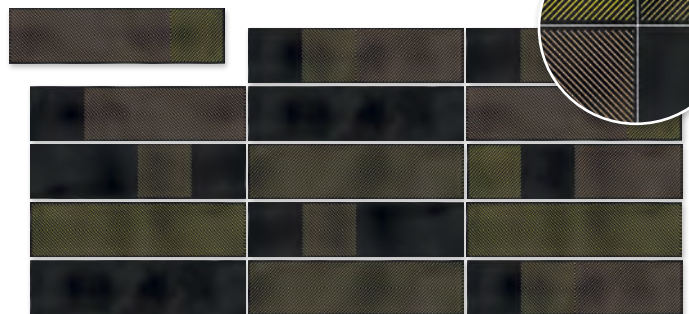

(1) Sitges ABIC Negro  
G.169

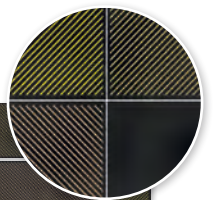

(1) Este modelo está compuesto por diseños diferentes para combinar de modo alternato, se sirven en la misma caja.  
This model has different designs that are combined alternately, coming in the same box.

SALOU					CAJA / BOX				PALET / PALLET			
		FORMATOS	SIZE	PIEZAS / PIECES	M <sup>2</sup>	ML	KG	CAJA / BOX	M <sup>2</sup>	ML	KG	
	8	8x31,5 cm.	3.1x12.4 inches	25	0,630	-	9,36	98	61,74	-	917,28	



Chicago-R Grafito - 59,3x59,3 cm. / Lia ABIC Multicolor - 8x31,5 cm.



STRAVAGANZA

8x31,5 cm. 3.1x12.4 inches



Luca ABIC Nácar  
G.267

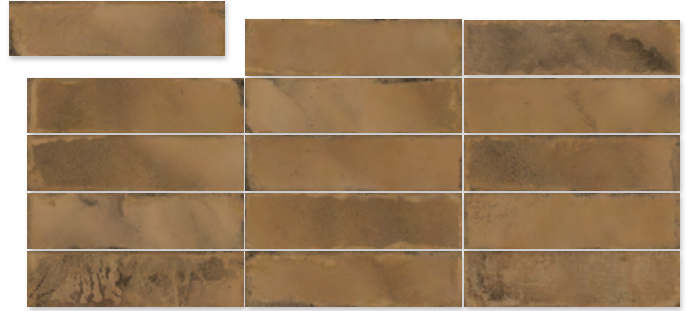

Luca ABIC Ámbar  
G.267

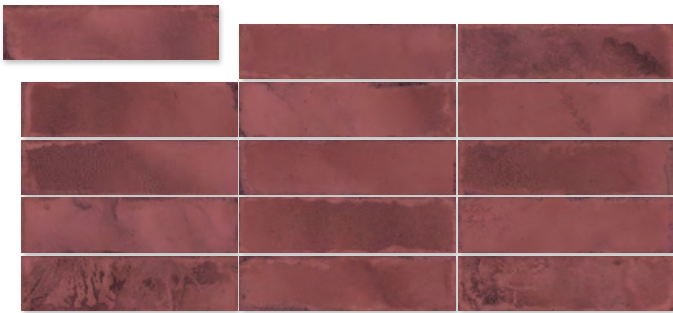

Luca ABIC Granate  
G.267

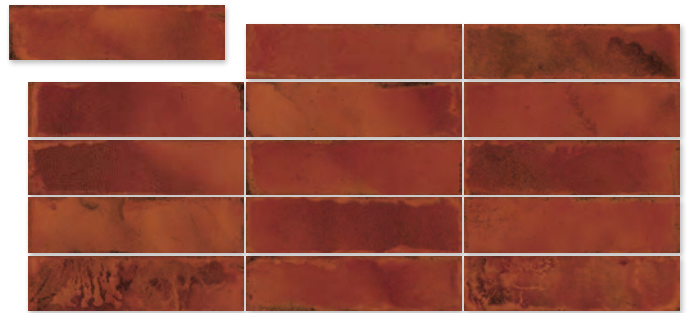

Luca ABIC Lava  
G.285

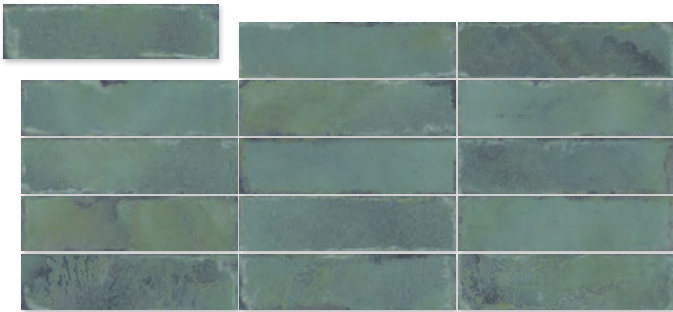

Luca ABIC Jade  
G.267

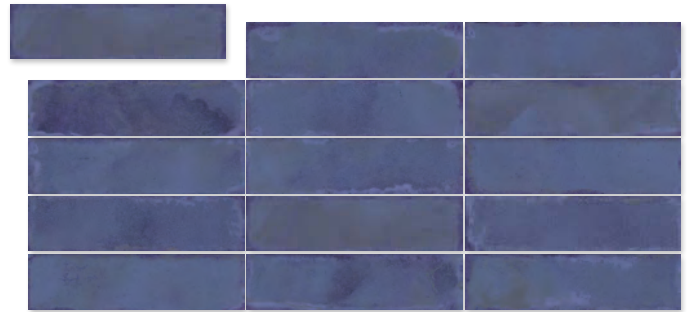

Luca ABIC Marino  
G.267

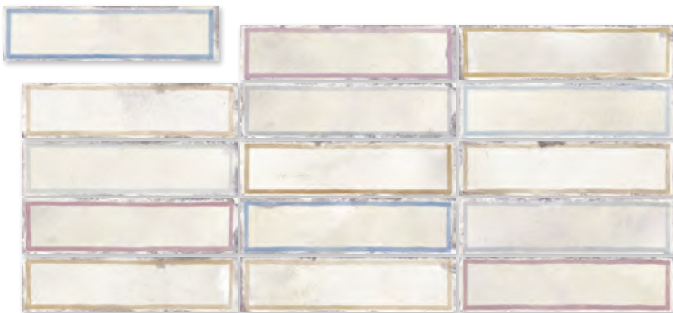

(1) Lia ABIC Multicolor  
G.285



(1) Guido ABIC Azul  
G.285

(1) Este modelo está compuesto por diseños diferentes para combinar de modo alterno, se sirven en la misma caja.  
This model has different designs that are combined alternately, coming in the same box.

LUCA				CAJA / BOX				PALET / PALLET			
		FORMATOS	SIZE	PIEZAS / PIECES	M <sup>2</sup>	ML	KG	CAJA / BOX	M <sup>2</sup>	ML	KG
	8	8x31,5 cm.	3.1x12.4 inches	25	0,630	-	9,36	98	61,74	-	917,28





# CE MEN TOS

C E R Á M I C O S

Cementos  
Concretes  
Bétons  
Betone  
Cemento  
Cimentos  
Цемент



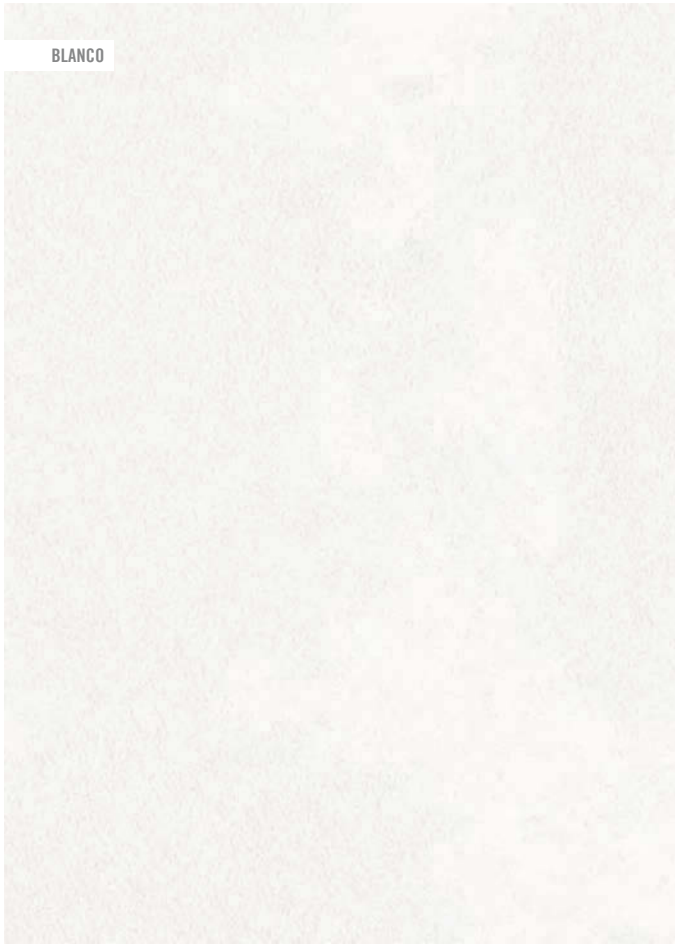

BLANCO



NATURAL



GRIS

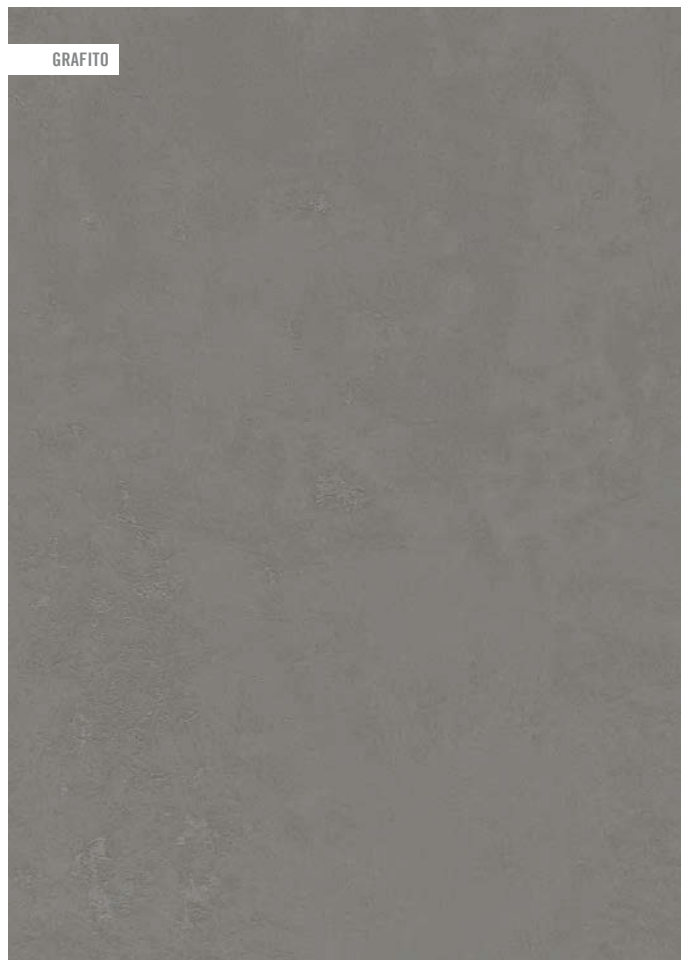

GRAFITO

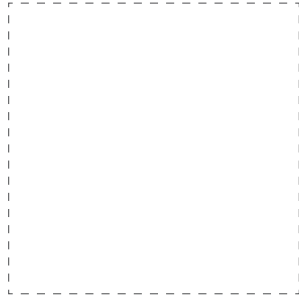

**120x120 cm.**  
47.2x47.2 inches  
**New York-R**  
**New York-R R10**  
**New York-R R12**  
**G.171**

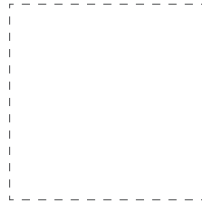

**80x80 cm.**  
31.5x31.5 inches  
**New York-R**  
**New York-R R10**  
**New York-R R12**  
**G.161**



**60x120 cm.**  
23.6x47.2 inches  
**New York-R**  
**New York-R R10**  
**G.203**

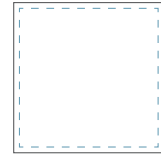

**60x60 cm.**  
23.6x23.6 inches  
**New York**  
**New York R10**  
**G.131**  
**59,3x59,3 cm**  
23.3x23.3 inches  
**New York-R**  
**New York-R R10**  
**G.172**

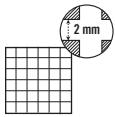

(\*) **30x30 cm approx**  
11.8x11.8 inches approx.  
**Mosaico New York**  
**Mosaico New York R10**  
**G.75**

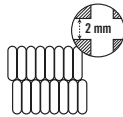

(\*) **27x31 cm approx**  
10.6x12.2 inches approx.  
**Mosaico Nolita**  
**Mosaico Nolita R10**  
**G.94**

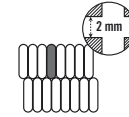

(\*) **27x31 cm approx**  
10.6x12.2 inches approx.  
**Mosaico Rockaway**  
**Mosaico Rockaway R10**  
**G.94**



CL1  
R10 CL2  
R12 CL3



New York R12 New York R10

El peldaño y el gradone pueden servirse con o sin rayado de hendidura. También disponibles en ángulo.  
The Step Tread and gradone can be sold with or without the ribbed notch. Angle is also available.

NEW YORK		CAJA / BOX						PALET / PALLET			
		FORMATOS	SIZE	PIEZAS / PIECES	M <sup>2</sup>	ML	KG	CAJA / BOX	M <sup>2</sup>	ML	KG
		27x31 cm Mosaico	10.6x12.2 inches	10	0,84	-	17,09	30	25,20	-	512,70
		30x30 cm Mosaico	11.8x11.8 inches	12	1,08	-	19,61	30	32,40	-	588,30
	10	59,3x59,3 cm	23.3x23.3 inches	3	1,055	-	24,30	40	42,20	-	972
	10	60x60 cm	23.6x23.6 inches	3	1,08	-	24,95	40	43,20	-	997,80
	11	60x120 cm.	23.6x47.2 inches	2	1,44	-	36,13	24	34,56	-	867
	10	80x80 cm	31.5x31.5 inches	2	1,28	-	29,40	42	53,76	-	1234,84
	11	120x120 cm	47.2x47.2 inches	1	1,44	-	36,125	38	54,72	-	1400
		G.916 9,4x59,3 cm.	3.7x23.3 inches	17	-	10,08	21,20	56	-	564,40	1187,20
		G.915 9,4x60 cm.	3.7x23.6 inches	17	-	10,20	21,47	56	-	571,20	1202,32
		G.916 9,4x60 cm (Rectificado)	3.7x23.6 inches	15	-	9	18,98	56	-	504	1062,88
		G.54 9,4x80 cm	3.7x31.5 inches	15	-	12	21,60	54	-	648	1166,40
		G.67 9,4x120 cm	3.7x47.2 inches	10	-	12	28,2	36	-	432	1015,2
		G.81 33x59,3 cm.	13x23.3 inches	1	-	0,59	5,27	-	-	-	-
		G.80 33x60 cm.	13x23.6 inches	1	-	0,60	5,30	-	-	-	-
		G.83 33x80 cm.	13x31.5 inches	1	-	0,80	6,5	-	-	-	-
		G.82 33x120 cm.	13x47.2 inches	1	-	1,20	10	-	-	-	-
		G.910 33x59,3 cm.	13x23.3 inches	1	-	0,59	6	-	-	-	-
		G.89 33x60 cm.	13x23.6 inches	1	-	0,60	6,10	-	-	-	-
		G.85 33x80 cm.	13x31.5 inches	1	-	0,80	7	-	-	-	-
		G.902 33x120 cm.	13x47.2 inches	1	-	1,20	13	-	-	-	-





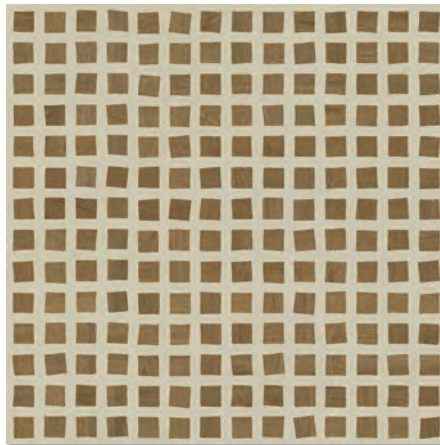

80x80 cm. 31.5x31.5 inches

ATTICO  
LIVING ON TOP



Hudson-R Natural  
Hudson-R Natural R10  
G.161

NEW YORK				CAJA / BOX				PALET / PALLET			
		FORMATOS	SIZE	PIEZAS / PIECES	M <sup>2</sup>	ML	KG	CAJA / BOX	M <sup>2</sup>	ML	KG
	10	80x80 cm	31.5x31.5 inches	2	1,28	-	29,40	42	53,76	-	1234,84











32x99 cm. 12.6x39 inches 

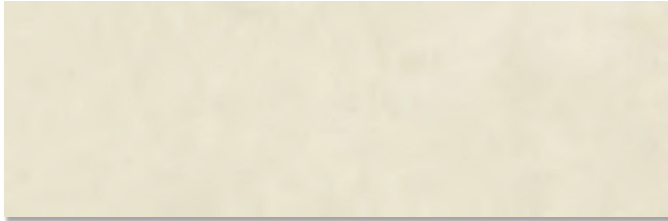

Manhattan-R Light  
G.131



Manhattan-R Sand  
G.131



Coney-R Light  
G.202

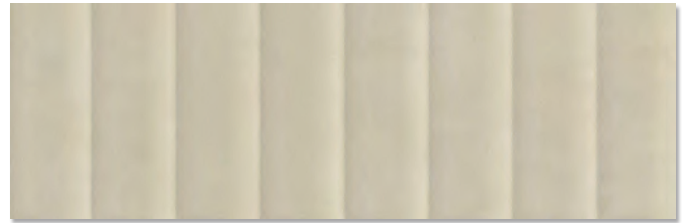

Coney-R Sand  
G.202

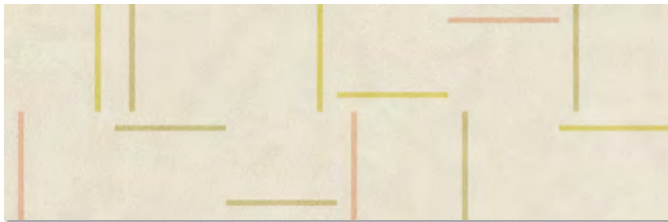

(1) Flatiron-R Light  
(2) G.245

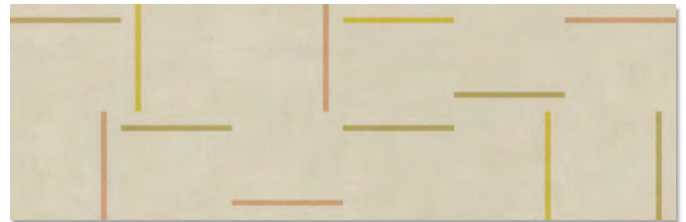

(1) Flatiron-R Sand  
(2) G.245





(\*) 32x30 cm. aprox.  
12.6x11.8 inches approx.  
Queens Light  
G.71



(\*) 32x30 cm. aprox.  
12.6x11.8 inches approx.  
Queens Sand  
G.71

(1) Este modelo está compuesto por diseños diferentes para combinar de modo alterno, se sirven en la misma caja. This model has different designs that are combined alternately, coming in the same box.  
(2) Este modelo tiene tres tintas especiales metálicas: oro, oro viejo y cobre. This model has three special metallic inks: gold, old gold and bronze.



MANHATTAN				CAJA / BOX				PALET / PALLET			
		FORMATOS	SIZE	PIEZAS / PIECES	M <sup>2</sup>	ML	KG	CAJA / BOX	M <sup>2</sup>	ML	KG
	11	32x30 cm	12.6x11.8 inches	10	0,96	-	18,76	30	28,80	-	562,80
	11	45x30 cm	17.7x11.8 inches	4	0,54	-	10,15	48	25,92	-	487,40
	11	32x99 cm	12.6x39 inches	4	1,27	-	24,20	44	55,75	-	1064,80
	11	45x120 cm	17.7x47.2 inches	2	1,08	-	21	35	37,8	-	735

45x120 cm. 17.7x47.2 inches 

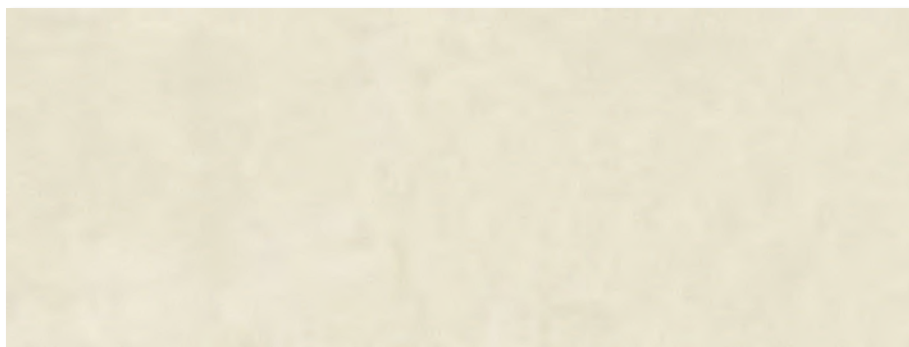

Manhattan-R Light  
G.172



(\*) 45x30 cm. aprox.  
17.7x11.8 inches approx.  
Queens Light  
G.94

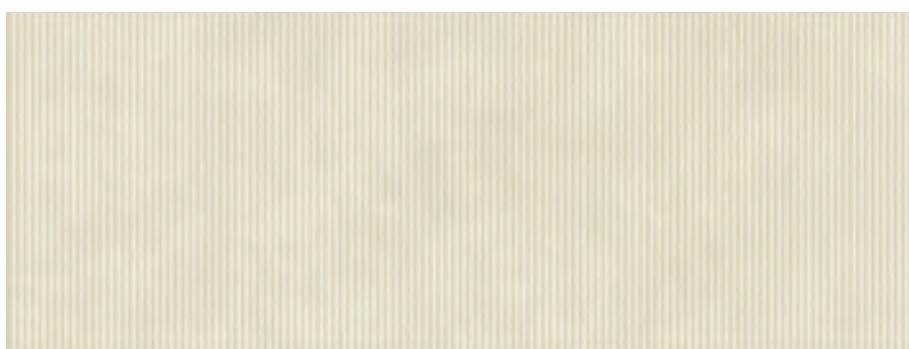

Tribeca-R Ivory  
G.202



Manhattan-R Sand  
G.172



(\*) 45x30 cm. aprox.  
17.7x11.8 inches approx.  
Queens Sand  
G.94

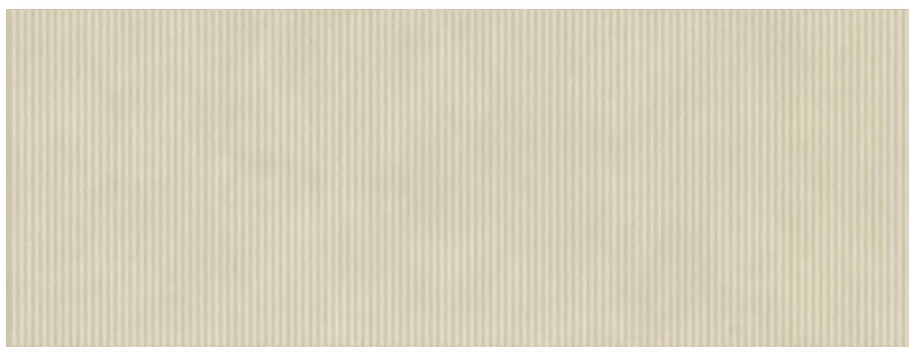

Tribeca-R Ash  
G.202







New York-R Natural - 80x80 cm. / Manhattan-R Sand / Coney-R Sand / 32x99 cm.



32x99 cm. 12.6x39 inches

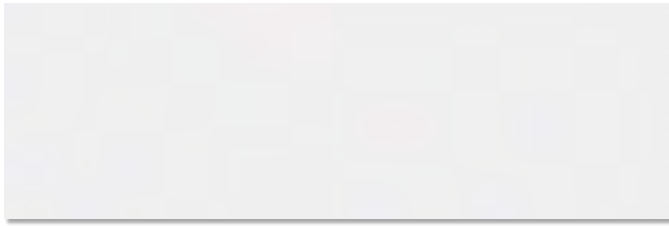

Ritmo-R Nieve  
G.267



Ritmo-R Blanco  
G.267



Mapale-R Nieve  
G.295



Mapale-R Blanco  
G.295



(1) Chande-R Negro  
G.295



(1) Chande-R Multicolor  
G.295

- (1) Este modelo está compuesto por diseños diferentes para combinar de modo alterno, se sirven en la misma caja.  
This model has different designs that are combined alternately, coming in the same box.
- (\*) Este modelo tiene dos colocaciones para crear dos dibujos distintos.  
This model has two different installation methods in order to create the two different designs.
- (2) Este modelo tiene una tinta especial metálica oro viejo.  
This model has a special old gold metallic ink.
- (3) Este modelo tiene una tinta especial metálica cobre.  
This model has a special copper metallic ink.
- (4) Este modelo tiene una tinta especial metálica bronce oxidado.  
This model has a special oxidized bronze metallic ink.
- (5) Para la colocación de este modelo se requiere mantener siempre la misma orientación y posición de la pieza.  
For the correct installation of this model it is necessary to always maintain the same orientation and position of the pieces.

RITMO		FORMATOS	SIZE	CAJA / BOX				PALET / PALLET			
				PIEZAS / PIECES	M <sup>2</sup>	ML	KG	CAJA / BOX	M <sup>2</sup>	ML	KG
	8,8	32x99 cm	12.6x39 inches	5	1,58	-	24,20	44	69,69	-	1064,80



Ritmo-R Mostaza  
G.295



(\*) (2) Zouk-R Mostaza Oro Viejo  
G.245

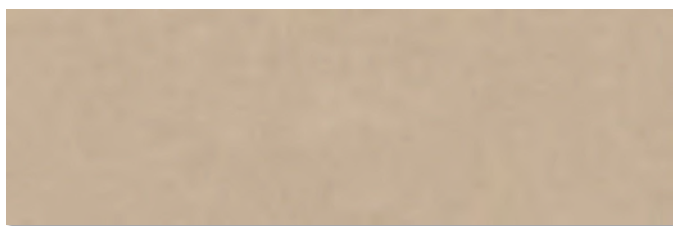

Ritmo-R Rojizo  
G.295



(\*) (3) Zouk-R Rojizo Cobre  
G.245

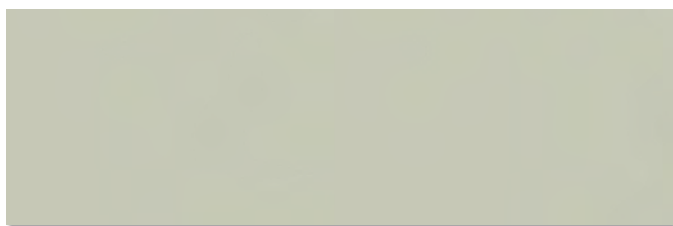

Ritmo-R Verde  
G.295

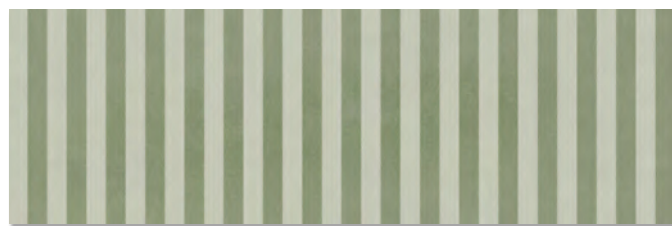

(\*) (4) Zouk-R Verde Bronce Oxidado  
G.245



(5) Calipso-R  
G.295

### Colocación Zouk Zouk Installation

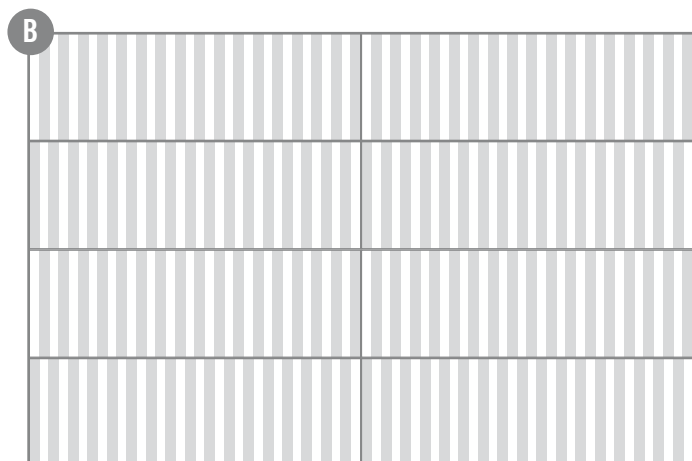







Ritmo-R Verde / Callipso-R · 32x99 cm / Salou ABIC Esmeralda · 8x31,5 cm / Niza-R Beige · 80x80 cm.





STRAVAGANZA



60x120 cm.  
23.6x47.2 inches  
Salerno-R  
G.202

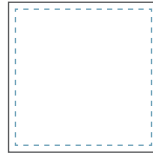

60x60 cm.  
23.6x23.6 inches  
Salerno  
G.229  
59,3x59,3 cm  
23.3x23.3 inches  
Salerno-R  
G.154

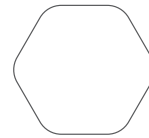

51,6x56,5 cm.  
20.3x22.2 inches  
Pietra Salerno  
G.186



4,3x4,8 cm. aprox.  
1.9x1.7 inches approx.  
Star Salerno  
Star Seine Basalto  
G.17

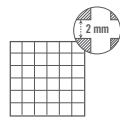

(\*) 30x30 cm. aprox.  
11.8x11.8 inches approx.  
Mosaico Salerno  
G.75

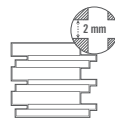

(\*) 30x30 cm. aprox.  
11.8x11.8 inches approx.  
Mosaico Arezzo  
G.61

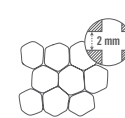

(\*) 25x30 cm. aprox.  
9.8x11.8 inches approx.  
Mosaico Torino  
G.71



Colocación Collocation Pietra / Star

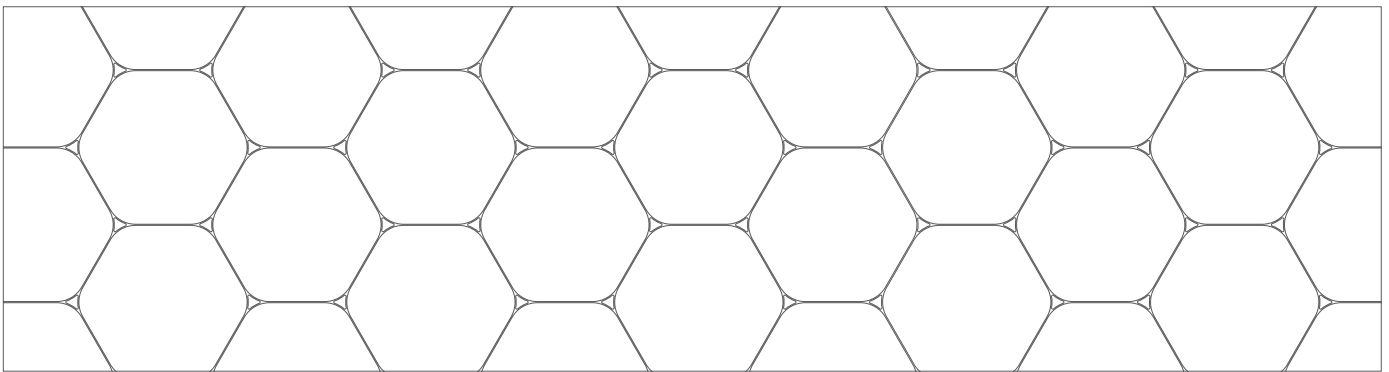

Para completar el metro cuadrado se necesitan dos tacos Star por cada modelo Pietra. To complete the square meter, two Star tacos are needed for each Pietra model.

El peldaño y el gradone pueden servirse con o sin rayado de hendidura. También disponibles en ángulo.  
The Step Tread and gradone can be sold with or without the ribbed notch. Angle is also available.

SALERNO	FORMATOS	SIZE	CAJA / BOX				PALET / PALLET				
			PIEZAS / PIECES	M <sup>2</sup>	ML	KG	CAJA / BOX	M <sup>2</sup>	ML	KG	
	-	30x30 cm. Mosaico	11.8x11.8 inches	12	1,08	-	20,3	30	32,4	-	608,85
	-	25x30 cm. Mosaico	9.8x11.8 inches	12	0,9	-	17	30	27	-	508
	8,8	51,6x56,5 cm. Pietra	20.3x22.2 inches	4	0,91	-	19,23	30	27,39	-	576,9
		4,3x4,8 cm. Star	1.9x1.7 inches	64	0,06	-	1,57	-	-	-	-
	8,8	59,3x59,3 cm.	23.3x23.3 inches	4	1,406	-	28,03	36	50,52	-	1009,08
	8,8	60x60 cm.	23.6x23.6 inches	4	1,44	-	28,7	36	51,84	-	1033,20
11	60x120 cm.	23.6x47.2 inches	2	1,44	-	36,13	24	34,56	-	867	
	G.916	9,4x59,3 cm	3.7x23.3 inches	20	-	11,86	22,29	56	-	664,16	1248,24
	G.915	9,4x60 cm	3.7x23.6 inches	20	-	12	22,5	56	-	672	1260
	G.916	9,4x60 cm (Rectificado)	3.7x23.6 inches	15	-	9	18,98	56	-	504	1062,88
	G.81	33x59,3 cm	13x23.3 inches	1	-	0,59	5,27	-	-	-	-
	G.80	33x60 cm	13x23.6 inches	1	-	0,60	5,30	-	-	-	-
	G.92	33x120 cm	13x47.2 inches	1	-	1,20	10	-	-	-	-
	G.910	33x59,3 cm	13x23.3 inches	1	-	0,59	6	-	-	-	-
	G.89	33x60 cm	13x23.6 inches	1	-	0,60	6,10	-	-	-	-
	G.902	33x120 cm	13x47.2 inches	1	-	1,20	10	-	-	-	-





Salerno-R Beige · 59,3x59,3 cm. / Salou ABIC Beige · 8X31'5 cm.



Pietra Salerno Gris · 51,6x56,5 cm. / Star Seine Basalto · 4,3x4,8 cm.





25x75 cm. 9.8x29.5 inches

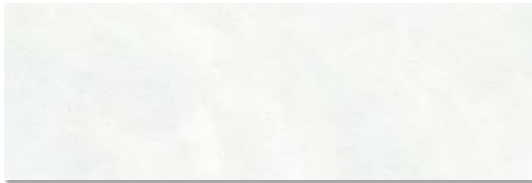

Stravaganza Blanco  
G.286



Roses Blanco  
G.229



Stravaganza Beige  
G.286



Roses Beige  
G.229



Stravaganza Gris  
G.286



Roses Gris  
G.229



Stravaganza Taupe  
G.286



Roses Taupe  
G.229



Galatina Avellana  
G.229



Siracusa Multicolor  
G.229



Galatina Canela  
G.229

STRAVAGANZA				CAJA / BOX				PALET / PALLET			
		FORMATOS	SIZE	PIEZAS / PIECES	M <sup>2</sup>	ML	KG	CAJA / BOX	M <sup>2</sup>	ML	KG
	8,2	25x75 cm	9.8x29.5 inches	9	1,687	-	23,71	42	70,854	-	996



32x99 cm. 12.6x39 inches 

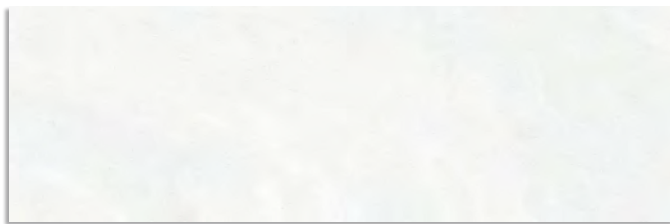

Stravaganza-R Blanco  
G.267



Stravaganza-R Beige  
G.267

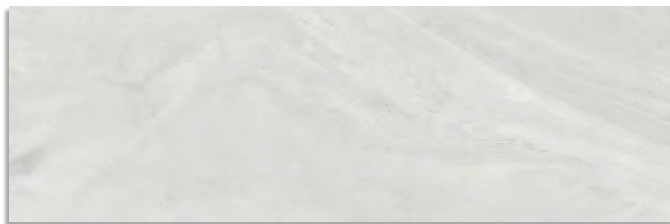

Stravaganza-R Gris  
G.267





Stravaganza-R Taupe  
G.267



Brera-R Avellana  
G.295



Brera-R Canela  
G.295

STRAVAGANZA				CAJA / BOX				PALET / PALLET			
		FORMATOS	SIZE	PIEZAS / PIECES	M <sup>2</sup>	ML	KG	CAJA / BOX	M <sup>2</sup>	ML	KG
	8,8	32x99 cm	12.6x39 inches	5	1,58	-	24,20	44	69,69	-	1064,8

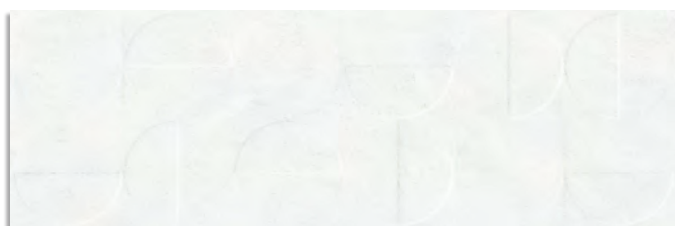

Mijas-R Blanco  
G.295



Mijas-R Beige  
G.295



Mijas-R Gris  
G.295



Mijas-R Taupe  
G.295



(1) Mesina-R Multicolor  
G.295



Siracusa-R Multicolor  
G.295

(1) Este modelo está compuesto por diseños diferentes para combinar de modo alterno, se sirven en la misma caja.  
This model has different designs that are combined alternately, coming in the same box.



45x120 cm. 17.7x47.2 inches 



Stravaganza-R Blanco  
G.288

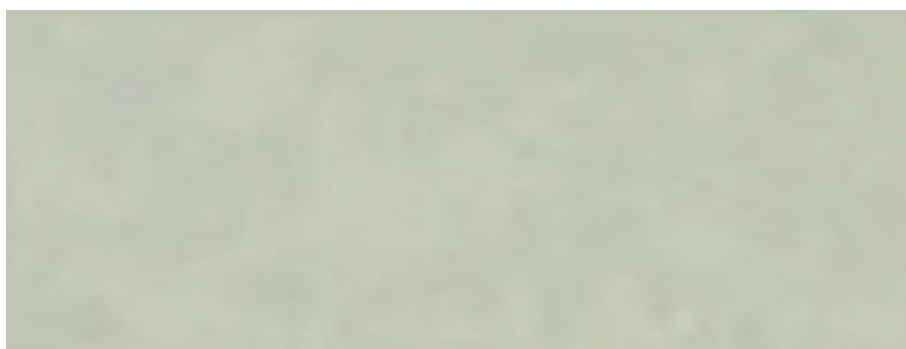

Stravaganza-R Verde  
G.172

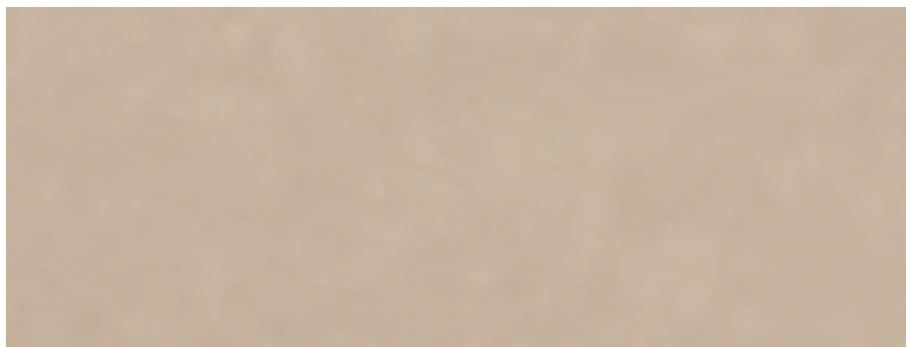

Stravaganza-R Rojizo  
G.172

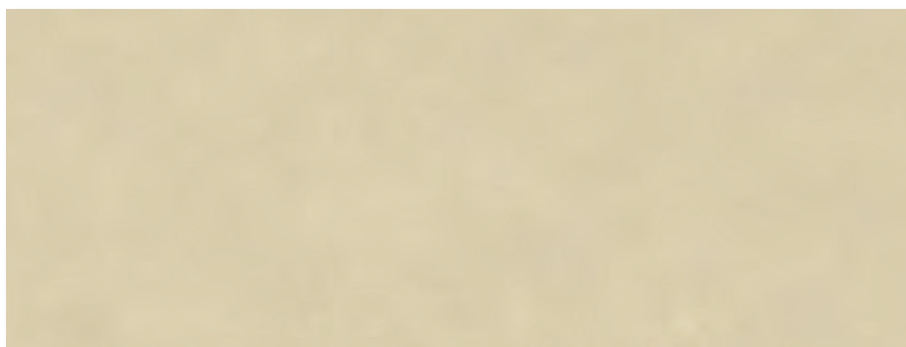

Stravaganza-R Mostaza  
G.172

STRAVAGANZA





Stravaganza-R Beige  
G.288



Stravaganza-R Gris  
G.288



Stravaganza-R Taupe  
G.288

STRAVAGANZA				CAJA / BOX				PALET / PALLET			
		FORMATOS	SIZE	PIEZAS / PIECES	M <sup>2</sup>	ML	KG	CAJA / BOX	M <sup>2</sup>	ML	KG
	11	45x120 cm.	17.7x47.2 inches	2	1,08	-	21	35	37,8	-	735



45x120 cm. 17.7x47.2 inches 



Marbella-R Blanco  
G.172



Marbella-R Beige  
G.172



Marbella-R Gris  
G.172



Marbella-R Taupe  
G.172



Banús-R Blanco  
G.172





Banús-R Beige  
G.172

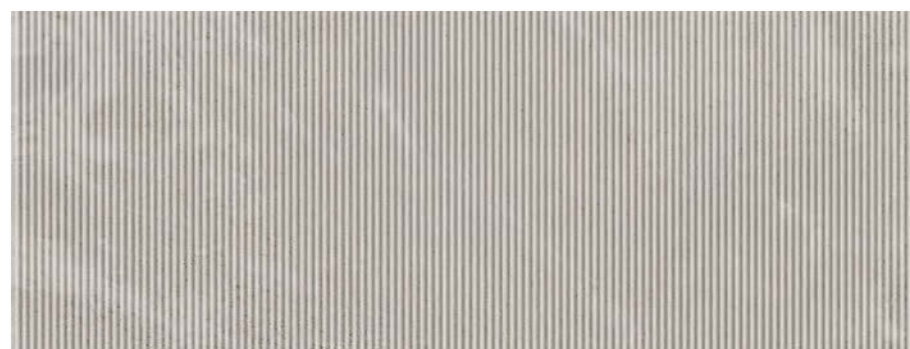

Banús-R Gris  
G.172



Banús-R Taupe  
G.172

STRAVAGANZA				CAJA / BOX				PALET / PALLET			
		FORMATOS	SIZE	PIEZAS / PIECES	M <sup>2</sup>	ML	KG	CAJA / BOX	M <sup>2</sup>	ML	KG
	11	45x120 cm.	17.7x47.2 inches	2	1,08	-	21	35	37,8	-	735





45x120 cm. 17.7x47.2 inches 



Tivoli-R Avellana  
G.172

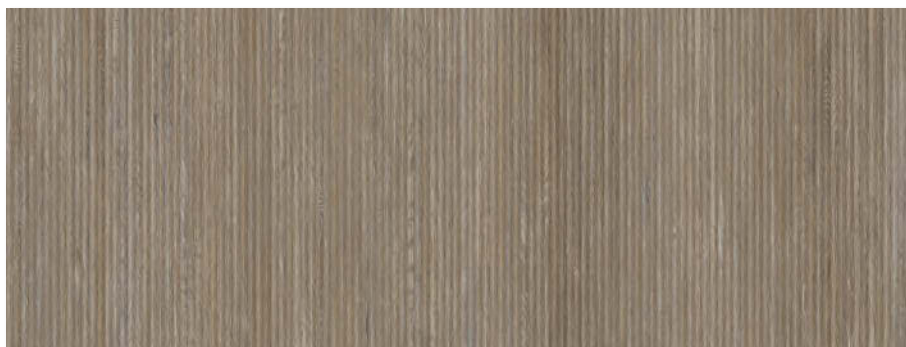

Tivoli-R Canela  
G.172

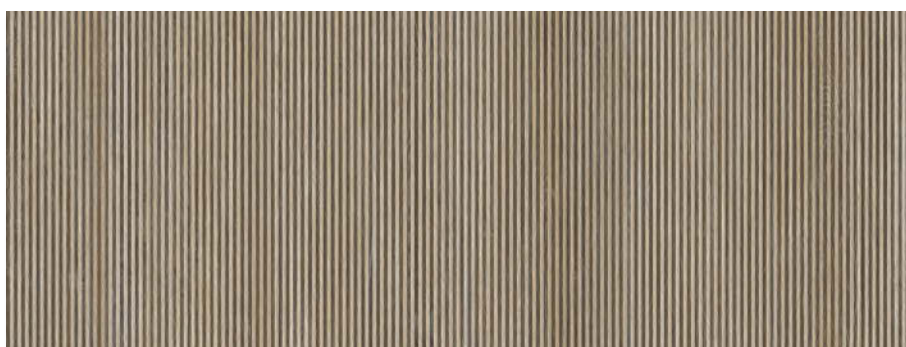

(1) Tivoli-R Multicolor  
G.172

(1) Para la colocación de este modelo se requiere mantener siempre la misma orientación y posición de la pieza.  
For the correct installation of this model it is necessary to always maintain the same orientation and position of the pieces.

(2) Este modelo está compuesto por diseños diferentes para combinar de modo alterno, se sirven en la misma caja.  
This model has different designs that are combined alternately, coming in the same box.





Siracusa-R Multicolor  
G.172



(2) Sassari-R  
G.172



Cassis-R  
G.172

STRAVAGANZA				CAJA / BOX				PALET / PALLET			
		FORMATOS	SIZE	PIEZAS / PIECES	M <sup>2</sup>	ML	KG	CAJA / BOX	M <sup>2</sup>	ML	KG
	11	45x120 cm.	17.7x47.2 inches	2	1,08	-	21	35	37,8	-	735









Cassis-R · 45x120 cm. / Salerno-R Beige · 60x120 cm.









Niza-R Negro · 80x80 cm. / Stravaganza-R Bianco / Mesina-R Multicolor · 32x99 cm.









20x20 cm. 7.9x7.9 inches



Orchard Cemento  
G.254  
Antideslizante  
G.254



Orchard Grafito  
G.254  
Antideslizante  
G.254



Acorn Cemento  
G.254  
Antideslizante  
G.254



Norvins Cemento  
G.254  
Antideslizante  
G.254



Acorn Grafito  
G.254  
Antideslizante  
G.254



Norvins Grafito  
G.254  
Antideslizante  
G.254



\* Paulista Cemento  
G.254

Antideslizante  
G.254

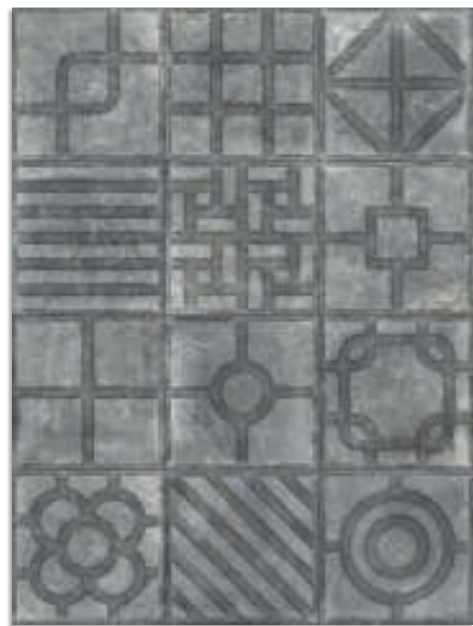

\* Paulista Grafito  
G.254

Antideslizante  
G.254

\* Este modelo esta compuesto por diseños diferentes para combinar de modo alterno, se sirven en la misma caja.  
This model has different designs that are combined alternately, coming in the same box.

ANTIDESLIZANTE. Con el fin de dar una mayor seguridad en aquellas áreas transitables, cuyas condiciones de humedad y pendientes son mayores de lo habitual, hemos realizado las pruebas de ensayo según las normas: UNE 41901:2017 EX, UNE 41902:2017 EX, DIN 51130, DIN 51097, DCOF, BS 7976-2:2002. Para más información, consultar nuestro departamento técnico.

SLIP RESISTANCE. With the purpose of providing increased safety in areas of pedestrian foot traffic where moisture and/or slopes are greater than normal, we have carried out tests according to the norms: UNE 41901:2017 EX, UNE 41902:2017 EX, DIN 51130, DIN 51097, DCOF, BS 7976-2:2002. For more information on this, contact our Technical Department.



WORLD STREETS				CAJA / BOX				PALET / PALLET			
		FORMATOS	SIZE	PIEZAS / PIECES	M <sup>2</sup>	ML	KG	CAJA / BOX	M <sup>2</sup>	ML	KG
	8	20x20 cm.	7.9x7.9 inches	25	1	.	18	80	80	.	1440
 Rodapié cortado Cut skirting tile		G.23 9,4x20 cm.	3.7x7.9 inches	62	.	12,40	21,80	64	.	793,80	1395, 20





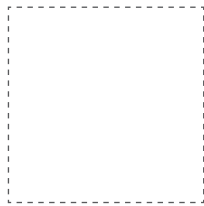

80x80 cm.  
31.5x31.5 inches  
Chicago-R  
G.158

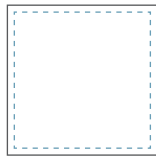

60x60 cm.  
23.6x23.6 inches  
Chicago  
G.229  
59,3x59,3 cm  
23.3x23.3 inches  
Chicago-R  
G.230



30x60 cm.  
11.8x23.6 inches  
Chicago  
G.134

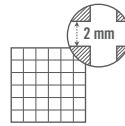

30x30 cm. aprox.  
11.8x11.8 inches approx.  
(\* Mosaico Chicago  
G.75

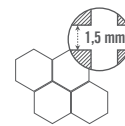

35x28 cm. aprox.  
11.8x11.8 inches approx.  
(\* Mosaico Austin  
G.77

El peldaño y el gradone pueden servirse con o sin rayado de hendidura. También disponibles en ángulo.  
The Step Tread and gradone can be sold with or without the ribbed notch. Angle is also available.

ANTIDESLIZANTE. Con el fin de dar una mayor seguridad en aquellas áreas transitables, cuyas condiciones de humedad y pendientes son mayores de lo habitual, hemos realizado las pruebas de ensayo según las normas: UNE 41901:2017 EX, UNE 41902:2017 EX, DIN 51130, DIN 51097, DCOF, BS 7976-2:2002. Para más información, consultar nuestro departamento técnico.

SLIP RESISTANCE. With the purpose of providing increased safety in areas of pedestrian foot traffic where moisture and/or slopes are greater than normal, we have carried out tests according to the norms: UNE 41901:2017 EX, UNE 41902:2017 EX, DIN 51130, DIN 51097, DCOF, BS 7976-2:2002. For more information on this, contact our Technical Department.



CL 2  
R 10  
+ 0.42  
+ 36

CHICAGO				CAJA / BOX				PALET / PALLET			
		FORMATOS	SIZE	PIEZAS / PIECES	M <sup>2</sup>	ML	KG	CAJA / BOX	M <sup>2</sup>	ML	KG
	-	30x30 cm. Mos. Chicago	11.8x11.8 inches	12	1,08	-	20,30	30	32,40	-	608,85
	-	35x28 cm. Mos. Austin	13x10.6 inches	12	0,83	-	20,04	30	24,84	-	601,20
	8,2	30x60 cm.	11.8x23.6 inches	7	1,26	-	23,60	40	50,40	-	944
	8,8	59,3x59,3 cm.	23.3x23.3 inches	4	1,41	-	28,03	36	50,62	-	1009,08
	8,8	60x60 cm.	23.6x23.6 inches	4	1,44	-	28,70	36	51,84	-	1033,20
	10	80x80 cm.	31.5x31.5 inches	2	1,28	-	29,40	42	53,76	-	1234,84
	G.32	9,4x30 cm.	3.7x11.8 inches	40	-	12	21,15	64	-	768	1353,60
	G.916	9,4x59,3 cm.	3.7x23.3 inches	20	-	11,86	22,29	56	-	664,16	1248,24
	G.915	9,4x60 cm.	3.7x23.6 inches	20	-	12	22,50	56	-	672	1260
	G.54	9,4x80 cm.	3.7x31.5 inches	15	-	12	21,60	54	-	648	1166,40
	G.78	30x60 cm.	11.8x23.6 inches	7	-	4,20	23,60	-	-	-	-
	G.81	33x59,3 cm.	13x23.6 inches	1	-	0,59	5,27	-	-	-	-
	G.80	33x60 cm.	13x23.6 inches	1	-	0,60	5,30	-	-	-	-
	G.83	33x80 cm.	13x31.5 inches	1	-	0,80	6,50	-	-	-	-
	G.91	30x60 cm.	11.8x23.6 inches	3	-	1,80	12,54	-	-	-	-
	G.910	33x59,3 cm.	13x23.6 inches	1	-	0,59	6	-	-	-	-
	G.89	33x60 cm.	13x23.6 inches	1	-	0,60	6,10	-	-	-	-
	G.85	33x80 cm.	13x31.5 inches	1	-	0,80	7	-	-	-	-





30x60 cm. 11.8x23.6 inches

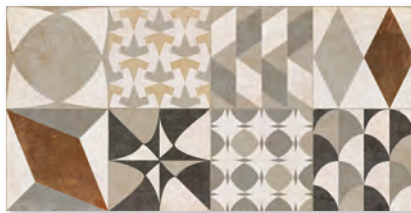

(1) Miami Multicolor  
G.140



(1) Miami Sombra  
G.140

(1) Este modelo está compuesto por diseños diferentes para combinar de modo alterno, se sirven en la misma caja.  
This model has different designs that are combined alternately, coming in the same box.

**ANTIDESLIZANTE.** Con el fin de dar una mayor seguridad en aquellas áreas transitables, cuyas condiciones de humedad y pendientes son mayores de lo habitual, hemos realizado las pruebas de ensayo según las normas: UNE 41901:2017 EX, UNE 41902:2017 EX, DIN 51130, DIN 51097, DCOF, BS 7976-2:2002. Para más información, consultar nuestro departamento técnico.

**SLIP RESISTANCE.** With the purpose of providing increased safety in areas of pedestrian foot traffic where moisture and/or slopes are greater than normal, we have carried out tests according to the norms: UNE 41901:2017 EX, UNE 41902:2017 EX, DIN 51130, DIN 51097, DCOF, BS 7976-2:2002. For more information on this, contact our Technical Department.



CHICAGO				CAJA / BOX				PALET / PALLET			
	<input type="checkbox"/>	FORMATOS	SIZE	PIEZAS / PIECES	M <sup>2</sup>	ML	KG	CAJA / BOX	M <sup>2</sup>	ML	KG
<input type="checkbox"/>	-	30x30 cm. Mos. Chicago	11.8x11.8 inches	12	1,08	-	20,30	30	32,40	-	608,85
	-	35x28 cm. Mos. Austin	13x10.6 inches	12	0,83	-	20,04	30	24,84	-	601,20
	8,2	30x60 cm.	11.8x23.6 inches	7	1,26	-	23,60	40	50,40	-	944

32x99 cm. 12.6x39 inches



Montreal-R Arena  
G.254



Montreal-R Humo  
G.254



Montreal-R Cemento  
G.254

MONTREAL				CAJA / BOX				PALET / PALLET			
		FORMATOS	SIZE	PIEZAS / PIECES	M <sup>2</sup>	ML	KG	CAJA / BOX	M <sup>2</sup>	ML	KG
	8,8	32x99 cm.	12.6x39 inches	5	1,58	-	24,20	44	69,69	-	1064,80





Calgary-R Arena  
G.267



Calgary-R Humo  
G.267



Calgary-R Cemento  
G.267







Mosaico Austin Caldera · 35x28 cm.





ARENA



CREMA

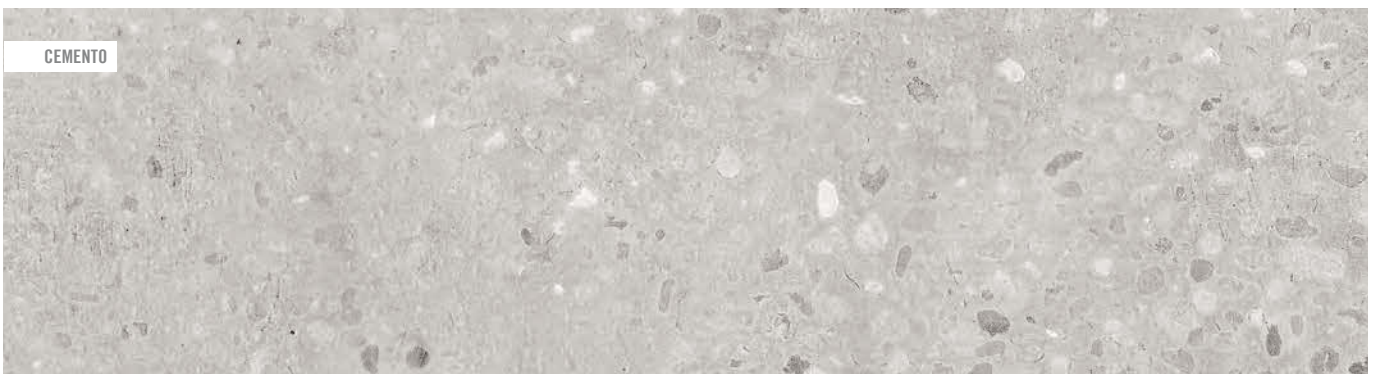

CEMENTO

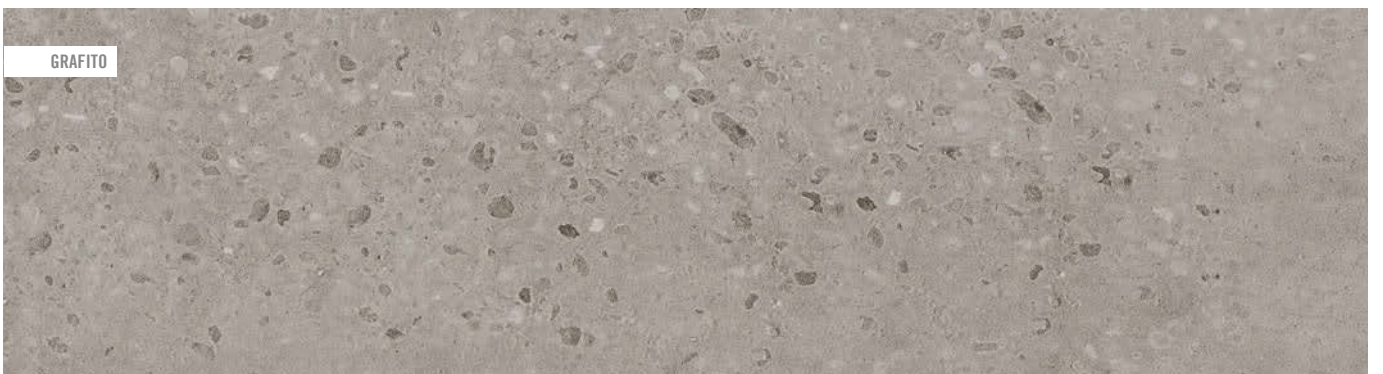

GRAFITO

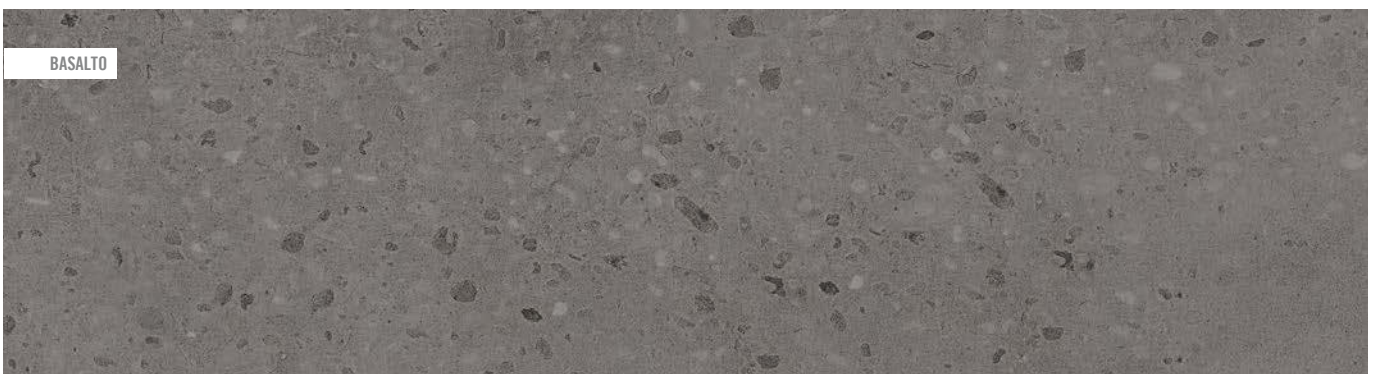

BASALTO





**60x120 cm.**  
23.6x47.2 inches  
**Tokio-R**  
**G.202**

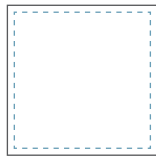

**60x60 cm.**  
23.6x23.6 inches  
**Tokio**  
**G.229**  
**59,3x59,3 cm**  
23.3x23.3 inches  
**Tokio-R**  
**G.230**



**30x60 cm.**  
11.8x23.6 inches  
**Tokio**  
**G.134**

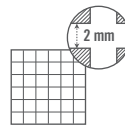

**30x30 cm. aprox.**  
11.8x11.8 inches approx.  
**(\*) Mosaico Tokio**  
**G.75**

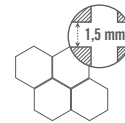

**35x28 cm. aprox.**  
11.8x11.8 inches approx.  
**(\*) Mosaico Bangkok**  
**G.77**



El peldaño y el gradone pueden servirse con o sin rayado de hendidura. También disponibles en ángulo.  
The Step Tread and gradone can be sold with or without the ribbed notch. Angle is also available.

DCOF + 0.42

CHICAGO				CAJA / BOX				PALET / PALLET			
		FORMATOS	SIZE	PIEZAS / PIECES	M <sup>2</sup>	ML	KG	CAJA / BOX	M <sup>2</sup>	ML	KG
	-	<b>30x30 cm. Mos. Tokio</b>	11.8x11.8 inches	12	1,08	-	20,30	30	32,40	-	608,85
	-	<b>35x28 cm. Mos. Bangkok</b>	13x10.6 inches	12	0,83	-	20,04	30	24,84	-	601,20
	8,2	<b>30x60 cm.</b>	11.8x23.6 inches	7	1,26	-	23,60	40	50,40	-	944
	8,8	<b>59,3x59,3 cm.</b>	23.3x23.3 inches	4	1,41	-	28,03	36	50,62	-	1009,08
	8,8	<b>60x60 cm.</b>	23.6x23.6 inches	4	1,44	-	28,70	36	51,84	-	1033,20
	11	<b>60x120 cm.</b>	23.6x47.2 inches	2	1,44	-	32,90	24	34,56	-	867
	G.32	<b>9,4x30 cm.</b>	3.7x11.8 inches	40	-	12	21,15	64	-	768	1353,60
	G.916	<b>9,4x59,3 cm.</b>	3.7x23.3 inches	20	-	11,86	22,29	56	-	664,16	1248,24
	G.915	<b>9,4x60 cm.</b>	3.7x23.6 inches	20	-	12	22,5	56	-	672	1260
	G.916	<b>9,4x60 cm. (Rectificado)</b>	3.7x23.6 inches	15	-	9	18,98	56	-	504	1062,88
	G.78	<b>30x60 cm.</b>	11.8x23.6 inches	7	-	4,20	23,60	-	-	-	-
	G.81	<b>33x59,3 cm.</b>	13x23.6 inches	1	-	0,59	5,27	-	-	-	-
	G.80	<b>33x60 cm.</b>	13x23.6 inches	1	-	0,60	5,30	-	-	-	-
	G.92	<b>33x120 cm.</b>	13x47.2 inches	1	-	1,20	10	-	-	-	-
	G.91	<b>30x60 cm.</b>	11.8x23.6 inches	3	-	1,8	12,54	-	-	-	-
	G.910	<b>33x59,3 cm.</b>	13x23.6 inches	1	-	0,59	6	-	-	-	-
	G.89	<b>33x60 cm.</b>	13x23.6 inches	1	-	0,60	6,10	-	-	-	-
	G.902	<b>33x120 cm</b>	13x47.2 inches	1	-	1,20	13	-	-	-	-



Taipéi - 60x60 cm. / Tokio Grafitto - 30x60 cm. / Mosaico Tokio Grafitto - 30x30 cm.



30x60 cm. 11.8x23.6 inches



(1) Yakarta  
G.140

60x60 cm. 23.6x23.6 inches

59,3x59,3 cm. 23.3x23.3 inches



(1) Taipéi  
G.229  
Taipéi-R  
G.230

(1) Este modelo está compuesto por diseños diferentes para combinar de modo alterno, se sirven en la misma caja.  
This model has different designs that are combined alternately, coming in the same box.

DCOF + 0.42

TOKIO		CAJA / BOX						PALET / PALLET			
		FORMATOS	SIZE	PIEZAS / PIECES	M <sup>2</sup>	ML	KG	CAJA / BOX	M <sup>2</sup>	ML	KG
<input type="checkbox"/>	-	30x30 cm. Mos. Tokio	11.8x11.8 inches	12	1,08	-	20,30	30	32,40	-	608,85
	-	35x28 cm. Mos. Bangkok	13x10.6 inches	12	0,83	-	20,04	30	24,84	-	601,20
	8,2	30x60 cm.	11.8x23.6 inches	7	1,26	-	23,60	40	50,40	-	944
	8,8	59,3x59,3 cm.	23.3x23.3 inches	4	1,41	-	28,03	36	50,62	-	1009,08
	8,8	60x60 cm.	23.6x23.6 inches	4	1,44	-	28,70	36	51,84	-	1033,20

32x99 cm. 12.6x39 inches 





Doha-R Blanco  
G.254



Doha-R Arena  
G.254



Doha-R Cemento  
G.254

DOHA				CAJA / BOX				PALET / PALLET			
		FORMATOS	SIZE	PIEZAS / PIECES	M <sup>2</sup>	ML	KG	CAJA / BOX	M <sup>2</sup>	ML	KG
	8,8	32x99 cm.	12.6x39 inches	5	1,58	-	24,20	44	69,69	-	1064,80





Seúl-R Blanco  
G.267



Seúl-R Arena  
G.267



Seúl-R Cemento  
G.267



(1) Dalian-R  
G.267

(1) Este modelo está compuesto por diseños diferentes para combinar de modo alterno, se sirven en la misma caja.  
This model has different designs that are combined alternately, coming in the same box.



Doha-R Arena / Seúl-R Arena · 32x99 cm. / Tokio Arena · 60x60 cm.









RESORT



80x180 cm.  
31.5x70.9 inches  
Nassau-R  
G.206



120x120 cm.  
47.2x47.2 inches  
Nassau-R  
G.171  
Nassau-R Antideslizante  
G.171



80x80 cm.  
31.5x31.5 inches  
Nassau-R  
G.271



60x60 cm.  
23.6x23.6 inches  
XTRA Nassau-R  
G.282



60x60 cm.  
23.6x23.6 inches  
Nassau  
G.192  
59,3x59,3 cm  
23.3x23.3 inches  
Nassau-R  
G.158



20x20 cm.  
7.9x7.9 inches  
Nassau  
G.254



36,4x33,7 cm. aprox.  
14.3x13.3 inches  
Tulum Nassau  
G.58

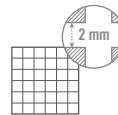

30x30 cm. aprox.  
11.8x11.8 inches approx.  
(\*) Mosaico Nassau  
G.75



XTRA PIEZAS ESPECIALES PISCINAS / XTRA SWIMMING POOLS SPECIAL PIECES



19,4x19,4 cm.  
7.6x7.6 inches  
Esquina  
G.78

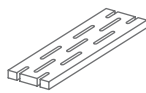

19,4x60 cm.  
7.6x23.6 inches  
Rejilla  
G.81

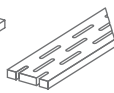

19,4x60 cm.  
7.6x23.6 inches  
Rejilla Esquina Izq.  
G.81

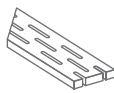

19,4x60 cm.  
7.6x23.6 inches  
Rejilla Esquina Der.  
G.81

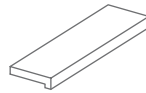

20x60 cm.  
7.9x23.6 inches  
Top  
G.90

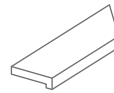

20x60 cm.  
7.9x23.6 inches  
Top Esquina  
Interior Izquierda  
G.91

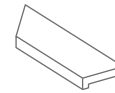

20x60 cm.  
7.9x23.6 inches  
Top Esquina  
Interior Derecha  
G.91

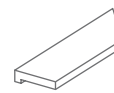

20x60 cm.  
7.9x23.6 inches  
Top Esquina  
Exterior Izquierda  
G.91

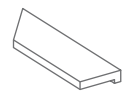

20x60 cm.  
7.9x23.6 inches  
Top Esquina  
Exterior Derecha  
G.91

El peldaño y el gradone pueden servirse con o sin rayado de hendidura. También disponibles en ángulo. The Step Tread and gradone can be sold with or without the ribbed notch. Angle is also available.

ANTIDESLIZANTE. Con el fin de dar una mayor seguridad en aquellas áreas transitables, cuyas condiciones de humedad y pendientes son mayores de lo habitual, hemos realizado las pruebas de ensayo según las normas: UNE 41901:2017 EX, UNE 41902:2017 EX, DIN 51130, DIN 51097, DCOF, BS 7976-2:2002. Para más información, consultar nuestro departamento técnico.

SLIP RESISTANCE. With the purpose of providing increased safety in areas of pedestrian foot traffic where moisture and/or slopes are greater than normal, we have carried out tests according to the norms: UNE 41901:2017 EX, UNE 41902:2017 EX, DIN 51130, DIN 51097, DCOF, BS 7976-2:2002. For more information on this, contact our Technical Department.



NASSAU	+	CAJA / BOX						PALET / PALLET				
		FORMATOS	SIZE	PIEZAS / PIECES	M <sup>2</sup>	ML	KG	CAJA / BOX	M <sup>2</sup>	ML	KG	
	8	20x20 cm	7.9x7.9 inches	25	1	-	18	80	80	-	1440	
	20	60x60 cm XTRA	23.6x23.6 inches	2	0,72	-	33,85	30	21,60	-	1014,69	
	10	60x60 cm	23.6x23.6 inches	3	1,08	-	24,95	40	43,20	-	997,80	
	10	59,3x59,3 cm	23.3x23.3 inches	3	1,055	-	24,30	40	42,20	-	972	
	10	80x80 cm	31.5x31.5 inches	2	1,28	-	29,40	42	53,76	-	1234,84	
	11	80x180 cm	31.5x70.9 inches	1	1,44	-	36,125	38	54,72	-	1400	
	11	120x120 cm	47.2x47.2 inches	1	1,44	-	36,125	38	54,72	-	1400	
			30x30 cm Mosaico	11.8x11.8 inches	12	1,08	-	19,61	30	32,40	-	588,30
			36,4x33,7 cm Tulum	14.3x13.3 inches	10	0,62	-	15,89	30	18,60	-	476,70
		G.915	9,4x60 cm.	3.7x23.6 inches	17	-	10,20	21,47	56	-	571,20	1202,32
G.916		9,4x59,3 cm.	3.7x23.3 inches	17	-	10,08	21,20	56	-	564,40	1187,20	
G.54		9,4x80 cm	3.7x31.5 inches	15	-	12	21,60	54	-	648	1166,40	
G.67		9,4x120 cm	3.7x47.2 inches	10	-	12	28,2	36	-	432	1015,2	
	G.23	9,4x20 cm	3.7x7.9 inches	62	-	12,40	21,80	64	-	793,60	1395,20	
	G.56	9,4x60 cm XTRA	3.7x23.6 inches	9	-	5,4	24,3	56	-	302,4	1360,8	
	G.81	33x59,3 cm.	13x23.3 inches	1	-	0,59	5,27	-	-	-	-	
	G.80	33x60 cm.	13x23.6 inches	1	-	0,60	5,30	-	-	-	-	
	G.83	33x80 cm.	13x31.5 inches	1	-	0,80	6,5	-	-	-	-	
	G.92	33x120 cm.	13x47.2 inches	1	-	1,20	10	-	-	-	-	
	G.91	33x180 cm.	13x70.9 inches	1	-	1,80	15	-	-	-	-	
	G.910	33x59,3 cm.	13x23.3 inches	1	-	0,59	6	-	-	-	-	
	G.89	33x60 cm.	13x23.6 inches	1	-	0,60	6,10	-	-	-	-	
	G.85	33x80 cm.	13x31.5 inches	1	-	0,80	7	-	-	-	-	
	G.902	33x120 cm.	13x47.2 inches	1	-	1,20	13	-	-	-	-	
	G.95	33x180 cm.	13x70.9 inches	1	-	1,80	19	-	-	-	-	



20x20 cm. 7.9x7.9 inches



Nassau Blanco  
G.254



Nassau Crema  
G.254



Nassau Gris  
G.254



Nassau Grafito  
G.254



Kerala Gris  
G.198



Kerala Negro  
G.198



Pukao Blanco  
G.198



Taito Blanco  
G.198



(2) Berkane Multicolor  
G.198



(2) Berkane Negro  
G.198



Fiji Blanco  
G.198



(1) Tiroil Gris  
G.198

NASSAU				CAJA / BOX				PALET / PALLET			
		FORMATOS	SIZE	PIEZAS / PIECES	M <sup>2</sup>	ML	KG	CAJA / BOX	M <sup>2</sup>	ML	KG
	8	20x20 cm.	7.9x7.9 inches	25	1	-	18	80	80	-	1440
	6.23	9,4x20 cm.	3.7x7.9 inches	62	-	12,40	21,80	64	-	793,80	1395, 20





(2) Osaka Multicolor  
G.198



(2) Osaka Blanco  
G.198



(2) Kokomo Blanco Oro  
G.175



(2) Kokomo Gris Oro  
G.175



(2) Kokomo Crema Oro  
G.175



(2) Kokomo Grafito Oro  
G.175

(1) Este modelo está compuesto por un solo diseño con variantes de color para combinar de modo alterno, se sirven en la misma caja.  
This model have only one design with many colours that are combined alternately, coming in the same box.

(2) Este modelo está compuesto por diseños diferentes para combinar de modo alterno, se sirven en la misma caja.  
This model has different designs that are combined alternately, coming in the same box.



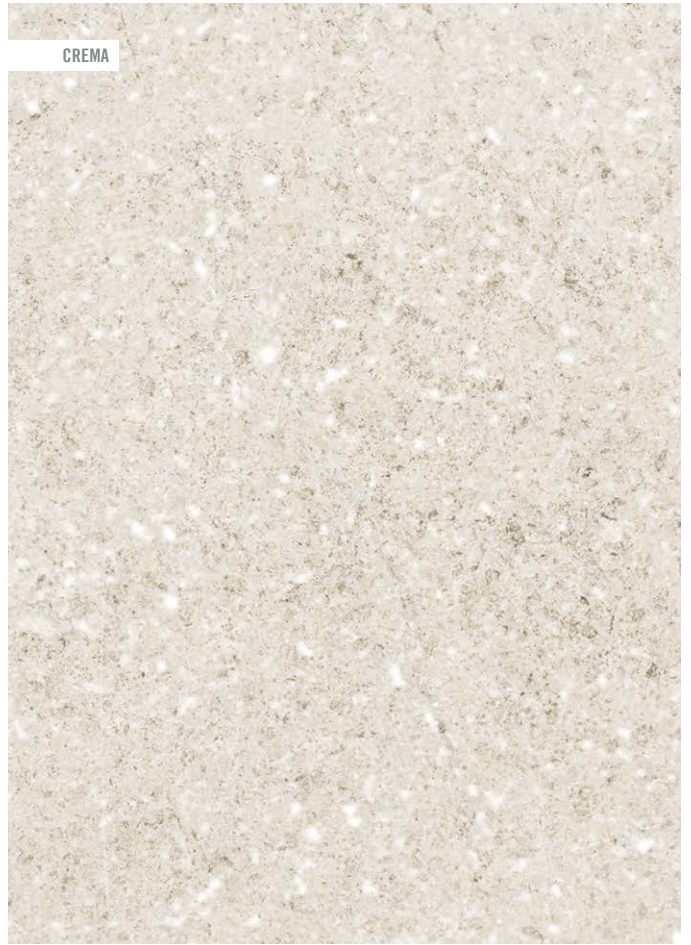





RESORT

45x120 cm. 17.7x47.2 inches



Kamala-R  
G.251

KAMALA				CAJA / BOX				PALET / PALLET			
		FORMATOS	SIZE	PIEZAS / PIECES	M <sup>2</sup>	ML	KG	CAJA / BOX	M <sup>2</sup>	ML	KG
	11	45x120 cm	17.7x47.2 inches	2	1,08	-	21	35	37,8	-	735





RESORT

45x120 cm. 17.7x47.2 inches



Lanai-R Blanco  
6.202



Lanai-R Crema  
6.202



Lanai-R Gris  
6.202



Lanai-R Grafito  
6.202

KAMALA				CAJA / BOX				PALET / PALLET			
		FORMATOS	SIZE	PIEZAS / PIECES	M <sup>2</sup>	ML	KG	CAJA / BOX	M <sup>2</sup>	ML	KG
	11	45x120 cm	17.7x47.2 inches	2	1,08	-	21	35	37,8	-	735







45x120 cm. 17.7x47.2 inches 

RESORT



Turku-R Polar  
6.202

KAMALA		CAJA / BOX				PALET / PALLET					
		FORMATOS	SIZE	PIEZAS / PIECES	M <sup>2</sup>	ML	KG	CAJA / BOX	M <sup>2</sup>	ML	KG
	11	45x120 cm	17.7x47.2 inches	2	1,08	-	21	35	37,8	-	735







XTRA Nassau-R Gris: 60x60 cm.







Kamala-R Gris / Lanai-R Gris · 45x120 cm. / Kokomo Gris Oro · 20x20 cm.





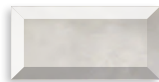

10x20 cm. 3.9x7.9 inches 

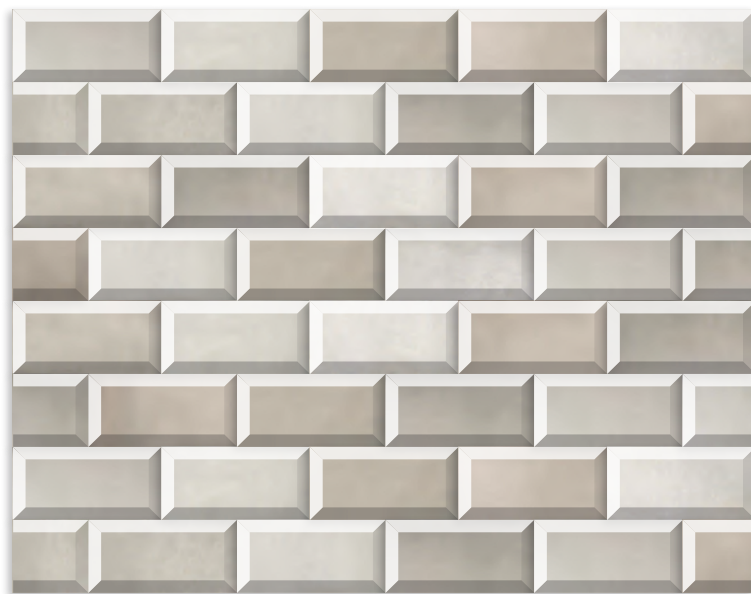

Morthier Natural  
G.292



MORTHIER				CAJA / BOX				PALET / PALLET			
		FORMATOS	SIZE	PIEZAS / PIECES	M <sup>2</sup>	ML	KG	CAJA / BOX	M <sup>2</sup>	ML	KG
	11	10x20 cm	3.9x7.9 inches	50	1	-	18,10	60	60		1086



Los colores de las piezas de este catálogo son orientativos. The colours shown in this catalogue are for guidance only.





**80x80 cm.**  
31.5x31.5 inches  
**Rift-R**  
**G.271**



**Rift-SPR**  
**G.161**

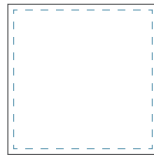

**60x60 cm.**  
23.6x23.6 inches  
**Rift**  
**G.192**  
**59,3x59,3 cm**  
23.3x23.3 inches  
**Rift-R**  
**G.158**



**23,3x26,8 cm.**  
9.2x10.5 inches  
**Hexágono Rift**  
**G.296**

El peldaño y el gradone pueden servirse con o sin rayado de hendidura. También disponibles en ángulo.  
The Step Tread and gradone can be sold with or without the ribbed notch. Angle is also available.

RIFT

RIFT-R

HEXÁGONO

DCOF

+ 0.42

DIN 51130

R 9

RIFT	↓ ↑	FORMATOS	SIZE	CAJA / BOX				PALET / PALLET			
				PIEZAS / PIECES	M <sup>2</sup>	ML	KG	CAJA / BOX	M <sup>2</sup>	ML	KG
	9	23,3x26,8 cm. Hexágono	9.2x10.5 inches	11	0,515	-	10,50	104	53,56	-	1052,48
	10	60x60 cm	23.6x23.6 inches	3	1,08	-	24,95	40	43,20	-	997,80
	10	59,3x59,3 cm	23.3x23.3 inches	3	1,055	-	24,30	40	42,20	-	972
		<b>G.915</b> 9,4x60 cm.	3.7x23.6 inches	17	-	10,20	21,47	56	-	571,20	1202,32
		<b>G.916</b> 9,4x59,3 cm.	3.7x23.3 inches	17	-	10,08	21,20	56	-	564,40	1187,20
		<b>G.54</b> 9,4x80 cm	3.7x31.5 inches	15	-	12	21,60	54	-	648	1166,40
		<b>G.81</b> 33x59,3 cm.	13x23.3 inches	1	-	0,59	5,27	-	-	-	-
		<b>G.80</b> 33x60 cm.	13x23.6 inches	1	-	0,60	5,30	-	-	-	-
		<b>G.83</b> 33x80 cm.	13x31.5 inches	1	-	0,80	6,5	-	-	-	-
		<b>G.910</b> 33x59,3 cm.	13x23.3 inches	1	-	0,59	6	-	-	-	-
		<b>G.89</b> 33x60 cm.	13x23.6 inches	1	-	0,60	6,10	-	-	-	-
		<b>G.85</b> 33x80 cm.	13x31.5 inches	1	-	0,80	7	-	-	-	-





23,3x26,8 cm. 9.2x10.5 inches



Hexágono Rift Blanco G.296

Hexágono Rift Cemento G.296

Hexágono Rift Crema G.296

Hexágono Rift Grafito G.296



(1) Hexágono Bushmills Multicolor G.296

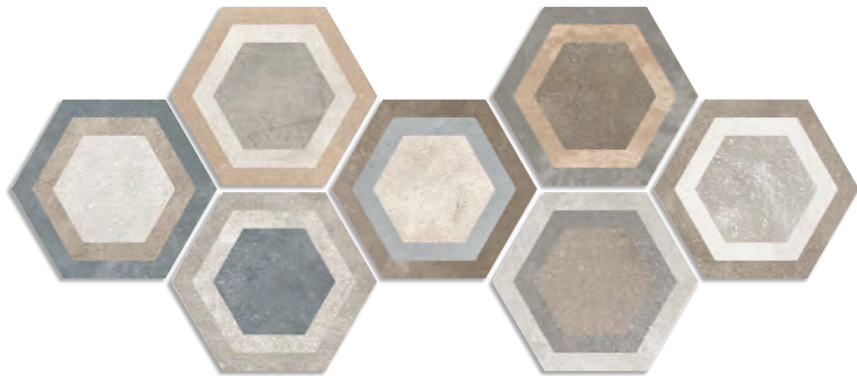

(1) Hexágono Fingal G.296

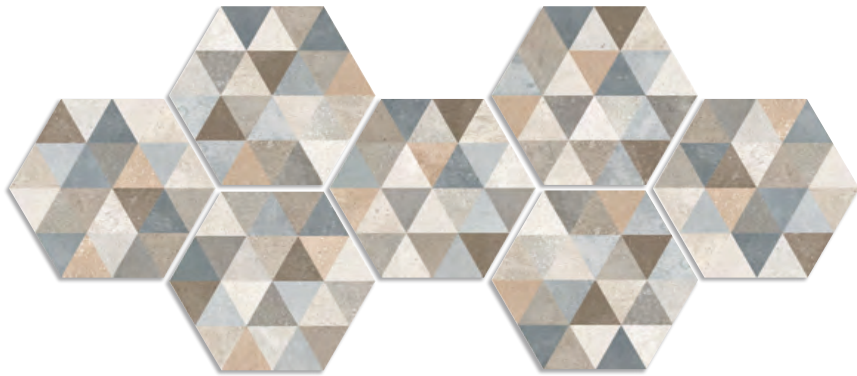

(2) Hexágono Igneus Cemento G.296



(1) Este modelo esta compuesto por un solo diseño con variantes de color para combinar de modo alterno, se sirven en la misma caja.  
This model have only one design with many colours that are combined alternately, coming in the same box.

(2) Este modelo está compuesto por diseños diferentes para combinar de modo alterno, se sirven en la misma caja.  
This model has different designs that are combined alternately, coming in the same box.

HEXÁGONO RIFT

DCOF + 0.42

DIN 51130

R 9

RIFT		CAJA / BOX						PALET / PALLET			
		FORMATOS	SIZE	PIEZAS / PIECES	M <sup>2</sup>	ML	KG	CAJA / BOX	M <sup>2</sup>	ML	KG
	9	23,3x26,8 cm. Hexágono	9.2x10.5 inches	11	0,515	-	10,50	104	53,56	-	1052,48





32x99 cm. 12.6x39 inches 



Danxia-R Blanco  
6.251



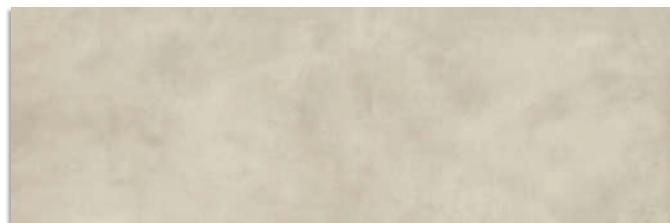

Banawe-R Blanco  
6.202

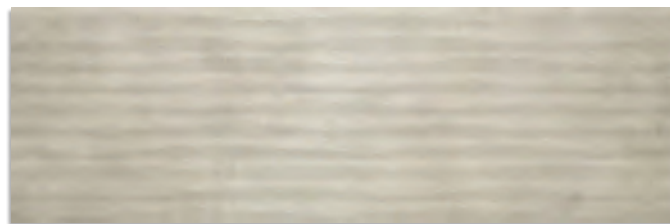

Danxia-R Crema  
6.251



Banawe-R Crema  
6.202

DANXIA				CAJA / BOX				PALET / PALLET			
		FORMATOS	SIZE	PIEZAS / PIECES	M <sup>2</sup>	ML	KG	CAJA / BOX	M <sup>2</sup>	ML	KG
	11	32x99 cm	12.6x39 inches	4	1,27	-	24,20	44	55,75	-	1064,8



Rift Crema - 60x60 cm.





Riff-SPR Cemento · 80x80 cm / Okinawa-R Carbón · 19,4x120 cm.



Gredos · 30x30 cm.



30x30 cm. 11.8x11.8 inches



Ribadeo Blanco  
G.132



Ribadeo Gris  
G.132



Ribadeo Grafito  
G.132



(1) Gredos  
G.298

(1) Este modelo está compuesto por diseños diferentes para combinar de modo alterno, se sirven en la misma caja.  
This model has different designs that are combined alternately, coming in the same box.

El peldaño y el gradone pueden servirse con o sin rayado de hendidura. También disponibles en ángulo.  
The Step Tread and gradone can be sold with or without the ribbed notch. Angle is also available.

**ANTIDESLIZANTE.** Con el fin de dar una mayor seguridad en aquellas áreas transitables, cuyas condiciones de humedad y pendientes son mayores de lo habitual, hemos realizado las pruebas de ensayo según las normas: UNE 41901:2017 EX, UNE 41902:2017 EX, DIN 51130, DIN 51097, DCOF, BS 7976-2:2002. Para más información, consultar nuestro departamento técnico.

**SLIP RESISTANCE.** With the purpose of providing increased safety in areas of pedestrian foot traffic where moisture and/or slopes are greater than normal, we have carried out tests according to the norms: UNE 41901:2017 EX, UNE 41902:2017 EX, DIN 51130, DIN 51097, DCOF, BS 7976-2:2002. For more information on this, contact our Technical Department.



RIBADEO				CAJA / BOX				PALET / PALLET			
		FORMATOS	SIZE	PIEZAS / PIECES	M <sup>2</sup>	ML	KG	CAJA / BOX	M <sup>2</sup>	ML	KG
	7	30x30cm.	11.8x11.8 inches	13	1,17	-	16,90	64	74,88	-	1081,60
	G.32	9,4x30 cm.	3.7x23.6 inches	45	-	13,50	27,66	64	-	864	1770,24
	G.56	30x30cm.	11.8x11.8 inches	13	-	3,90	16,90	-	-	-	-
	G.80	30x30cm.	11.8x11.8 inches	4	-	1,20	7,40	-	-	-	-





# BA RROS

C E R Á M I C O S

Barros  
Crafted Ceramics  
Terre Cuite  
Tonerde-Keramik  
Fanghi Ceramic  
Cotos Cerâmicos  
ПЛИТКА КОТТО

CUERO







30x60 cm.  
11.8x23.6 inches.

Mojácar  
G.134



30x30 cm.  
11.8x11.8 inches.

Mojácar  
G.297

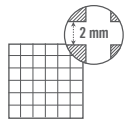

(\* 30x30 cm. aprox.  
11.8x11.8 inches approx.

Mosaico Mojácar  
G.75

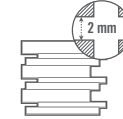

(\* 30x30 cm. aprox.  
11.8x11.8 inches approx.

Mosaico Nijar  
G.61



Porcelánico Extruido Porcelain Extruded Tile

Alb / ISO 13006 - A

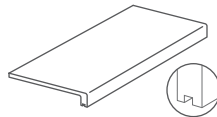

31x60x3 cm.  
12.2x23.6x1.2 inches.



El peldaño y el gradone pueden servirse con o sin rayado de hendidura. También disponibles en ángulo.  
The Step Tread and gradone can be sold with or without the ribbed notch. Angle is also available.

ANTIDESLIZANTE. Con el fin de dar una mayor seguridad en aquellas áreas transitables, cuyas condiciones de humedad y pendientes son mayores de lo habitual, hemos realizado las pruebas de ensayo según las normas: UNE 41901:2017 EX, UNE 41902:2017 EX, DIN 51130, DIN 51097, BS 7976-2:2002, DCOF. Para más información, consultar nuestro departamento técnico.

SLIP RESISTANCE. With the purpose of providing increased safety in areas of pedestrian foot traffic where moisture and/or slopes are greater than normal, we have carried out tests according to the norms: UNE 41901:2017 EX, UNE 41902:2017 EX, DIN 51130, DIN 51097, DCOF, BS 7976-2:2002. For more information on this, contact our Technical Department.



MOJÁCAR	FORMATOS	SIZE	CAJA / BOX				PALET / PALLET				
			PIEZAS / PIECES	M <sup>2</sup>	ML	KG	CAJA / BOX	M <sup>2</sup>	ML	KG	
	-	30x30 cm. Mosaico	11.8x11.8 inches	12	1,08	-	20,3	30	32,4	-	608,85
	8,2	30x30 cm.	11.8x11.8 inches	11	0,99	-	18,58	64	63,36	-	1188,8
	8,2	30x60 cm.	11.8x23.6 inches	7	1,26	-	23,60	40	50,40	-	944,60
 Rodapié cortado y biselado Cut and Bevelled skirting tile	G.32	9,4x30 cm	3.7x11.8 inches	40	-	12	21,15	64	-	768	1353,6
 Huella	G.83	31x60 cm	12.2x23.6 inches	2	-	1,2	10,80	28	-	33,6	302,40
 Peldaño / Step Tread	G.56	30x30 cm	11.8x11.8 inches	11	-	3,3	18,58	-	-	-	-
	G.78	30x60 cm	11.8x23.6 inches	7	-	4,20	23,60	-	-	-	-
 Gradone	G.80	30x30 cm	11.8x11.8 inches	3	-	0,9	6,27	-	-	-	-
	G.91	30x60 cm	11.8x23.6 inches	3	-	1,8	12,54	-	-	-	-





collection  
VIEW



Mójacar Cuero · 30x60 cm



ALTEA BARRO



CALPE CEMENTO

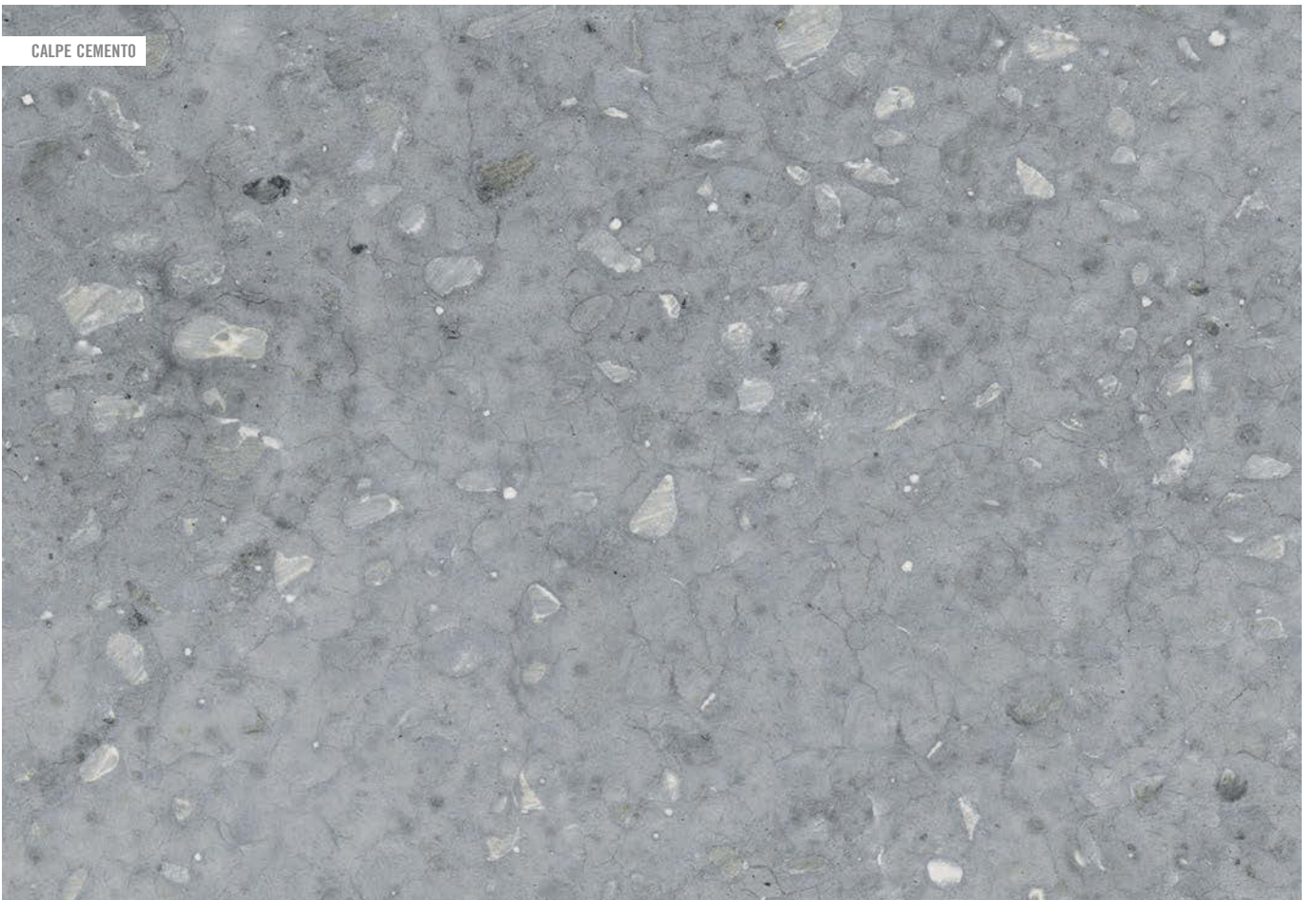

Los colores de las piezas de este catálogo son orientativos. The colours shown in this catalogue are for guidance only.





30x60 cm.  
11.8x23.6 inches.

Altea Barro  
Calpe Cemento  
G.134



Altea Barro Antideslizante  
Calpe Cemento Antideslizante  
G.134



30x30 cm.  
11.8x11.8 inches.

Altea Barro  
Calpe Cemento  
G.297



Altea Barro Antideslizante  
Calpe Cemento Antideslizante  
G.297

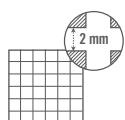

(\*) 30x30 cm. aprox.  
11.8x11.8 inches approx.

Mosaico Altea Barro  
Mosaico Calpe Cemento  
G.75



Mosaico Altea Barro Antideslizante  
Mosaico Calpe Cemento Antideslizante  
G.75

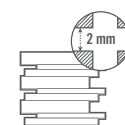

(\*) 30x30 cm. aprox.  
11.8x11.8 inches approx.

Mosaico Denia Barro  
Mosaico Denia Cemento  
G.61



Mosaico Denia Barro Antideslizante  
Mosaico Denia Cemento Antideslizante  
G.61



## Porcelánico Extruido Porcelain Extruded Tile

Aib / ISO 13006 - A

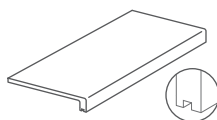

31x60x3 cm.  
12.2x23.6x1.2 inches.



Huella Altea Barro Antideslizante  
Huella Calpe Cemento Antideslizante  
G.83

El peldaño y el gradone pueden servirse con o sin rayado de hendidura. También disponibles en ángulo.  
The Step Tread and gradone can be sold with or without the ribbed notch. Angle is also available.

**ANTIDESLIZANTE.** Con el fin de dar una mayor seguridad en aquellas áreas transitables, cuyas condiciones de humedad y pendientes son mayores de lo habitual, hemos realizado las pruebas de ensayo según las normas: UNE 41901:2017 EX, UNE 41902:2017 EX, DIN 51130, DIN 51097, BS 7976-2:2002, DCOF. Para más información, consultar nuestro departamento técnico.

SLIP RESISTANCE. With the purpose of providing increased safety in areas of pedestrian foot traffic where moisture and/or slopes are greater than normal, we have carried out tests according to the norms: UNE 41901:2017 EX, UNE 41902:2017 EX, DIN 51130, DIN 51097, DCOF, BS 7976-2:2002. For more information on this, contact our Technical Department.



ALTEA	FORMATOS	SIZE	CAJA / BOX				PALET / PALLET				
			PIEZAS / PIECES	M <sup>2</sup>	ML	KG	CAJA / BOX	M <sup>2</sup>	ML	KG	
	-	30x30 cm. Mosaico	11.8x11.8 inches	12	1,08	-	20,3	30	32,4	-	608,85
	8,2	30x30 cm.	11.8x11.8 inches	11	0,99	-	18,58	64	63,36	-	1188,80
	8,2	30x60 cm.	11.8x23.6 inches	7	1,26	-	23,60	40	50,40	-	944,60
 Rodapié cortado y biselado Cut and Bevelled skirting tile	G.32	9,4x30 cm	3,7x11,8 inches	40	-	12	21,15	64	-	768	1353,6
 Huella	G.83	31x60 cm	12,2x23,6 inches	2	-	1,2	10,80	28	-	33,6	302,40
 Peldaño / Step Tread	G.56	30x30 cm	11.8x11.8 inches	11	-	3,3	18,58	-	-	-	-
	G.78	30x60 cm	11.8x23.6 inches	7	-	4,20	23,60	-	-	-	-
 Gradone	G.80	30x30 cm	11.8x11.8 inches	3	-	0,9	6,27	-	-	-	-
	G.91	30x60 cm	11.8x23.6 inches	3	-	1,8	12,54	-	-	-	-







Calpe Cemento Antideslizante - 30x60 cm. / Huella Calpe Cemento Antideslizante - 31x60 cm







STRAVAGANZA

8x31,5 cm. 3.1x12.4 inches 



Nerja ABIC Barro  
G.267



(1) Manilva ABIC Barro  
G.169



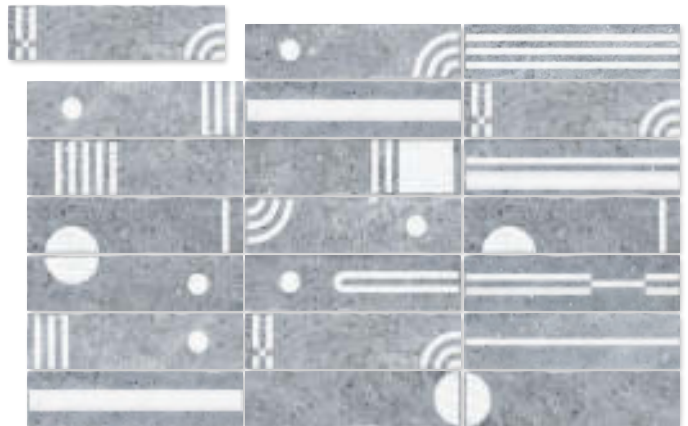

Fuengirola ABIC Cemento  
G.267



(1) Casares ABIC Cemento  
G.169

(1) Este modelo está compuesto por diseños diferentes para combinar de modo alterno, se sirven en la misma caja.  
 This model has different designs that are combined alternately, coming in the same box.

NERJA				CAJA / BOX				PALET / PALLET			
		FORMATOS	SIZE	PIEZAS / PIECES	M <sup>2</sup>	ML	KG	CAJA / BOX	M <sup>2</sup>	ML	KG
	8	8x31,5 cm.	3.1x12.4 inches	25	0,630	-	9,36	98	61,74	-	917,28

ARENA



BEIGE



NATURAL







**80x80 cm.**  
31.5x31.5 inches  
**Laverton-R**  
**G.271**

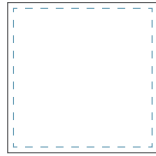

**60x60 cm.**  
23.6x23.6 inches  
**Laverton**  
**G.192**  
**59,3x59,3 cm**  
23.3x23.3 inches  
**Laverton-R**  
**G.158**



**30x30 cm.**  
11.8x11.8 inches  
**Colerne**  
**G.132**  
 **Colerne Antideslizante**  
**G.132**



**10x59,3 cm.**  
3.9x23.3 inches  
**Listón Laverton-R**  
**G.161**



**23.3x26.8 cm.**  
9.2x10.5 inches  
**Hexágono Bampton**  
**G.296**



**20x20 cm.**  
7.9x7.9 inches  
**Octógono Colton**  
**G.155**



**4x4cm.**  
1.6x1.6 inches  
**Taco Lydd**  
**G.911**

**14x28 cm.**  
5.5x11 inches  
**Dunster**  
**G.210**  
**Pasta Roja - Blb**

**ANTIDESLIZANTE.** Con el fin de dar una mayor seguridad en aquellas áreas transitables, cuyas condiciones de humedad y pendientes son mayores de lo habitual, hemos realizado las pruebas de ensayo según las normas: UNE 41901:2017 EX, UNE 41902:2017 EX, DIN 51130, DIN 51097, DCOF, BS 7976-2:2002. Para más información, consultar nuestro departamento técnico.

**SLIP RESISTANCE.** With the purpose of providing increased safety in areas of pedestrian foot traffic where moisture and/or slopes are greater than normal, we have carried out tests according to the norms: UNE 41901:2017 EX, UNE 41902:2017 EX, DIN 51130, DIN 51097, DCOF, BS 7976-2:2002. For more information on this, contact our Technical Department.



**CL 3**  
**R 10**  
**CL C**  
**+ 0.42**  
**+ 36**

En acabado antideslizante, por sus características técnicas, presenta una ligera variación de tono y textura. Slip resistance finishing, due to its technical characteristics, it presents a light hue and texture variation.

El peldaño y el gradone pueden servirse con o sin rayado de hendidura. También disponibles en ángulo. The Step Tread and gradone can be sold with or without the ribbed notch. Angle is also available.

**OCTÓGONO** **HEXÁGONO** **LISTÓN** **LAVERTON** **LAVERTON-R** **DCOF** **+ 0.42** **DIN 51130** **R 9**

LAVERTON				CAJA / BOX				PALET / PALLET			
		FORMATOS	SIZE	PIEZAS / PIECES	M <sup>2</sup>	ML	KG	CAJA / BOX	M <sup>2</sup>	ML	KG
	8	4x4cm Taco	1.6x1.6 inches	100	0,20	-	3,90	-	-	-	-
	8	20x20 cm Octógono	7.9x7.9 inches	25	0,96	-	17,28	80	76,80	-	1382,40
	8	14x28 cm	5.5x11 inches	25	0,98	-	17,62	84	82,32	-	1480
	9	23.3x26.8 cm Hexágono	9.2x10.5 inches	11	0,515	-	10,50	104	53,56	-	1052,48
	7	30x30 cm	11.8x11.8 inches	13	1,17	-	15,90	64	74,88	-	1017,60
	10	10x59,3 cm Listón	3.9x23.3 inches	20	1,18	-	20,60	56	66	-	1153,60
	10	59,3x59,3 cm	23.3x23.3 inches	3	1,055	-	24,30	40	42,20	-	972
	10	60x60 cm	23.6x23.6 inches	3	1,08	-	24,95	40	43,20	-	997,80
	10	80x80 cm	31.5x31.5 inches	2	1,28	-	29,40	42	53,76	-	1234,84
		G.32	9,4x30 cm	3.7x11.8 inches	45	-	13,50	27,66	64	-	864
G.916		9,4x59,3 cm	3.7x23.3 inches	17	-	10,08	21,20	56	-	564,40	1187,20
G.915		9,4x60 cm	3.7x23.6 inches	17	-	10,20	21,47	56	-	571,20	1202,32
G.54		9,4x80 cm	3.7x31.5 inches	15	-	12	21,60	54	-	648	1166,40
	G.56	30x30 cm	11.8x11.8 inches	13	-	3,90	15,90	-	-	-	-
	G.81	33x59,3 cm.	13x23.3 inches	1	-	0,59	5,27	-	-	-	-
	G.80	33x60 cm.	13x23.6 inches	1	-	0,60	5,30	-	-	-	-
	G.83	33x80 cm.	13x31.5 inches	1	-	0,80	6,5	-	-	-	-
	G.80	30x30 cm	11.8x11.8 inches	4	-	1,20	7,40	-	-	-	-
	G.910	33x59,3 cm.	13x23.3 inches	1	-	0,59	6	-	-	-	-
	G.89	33x60 cm.	13x23.6 inches	1	-	0,60	6,10	-	-	-	-
	G.85	33x80 cm.	13x31.5 inches	1	-	0,80	7	-	-	-	-

NIEVE



GRIS



GRAFITO



*Los colores de las piezas de este catálogo son orientativos. The colours shown in this catalogue are for guidance only.*





**80x80 cm.**  
31.5x31.5 inches  
**Laverton-R**  
**G.271**

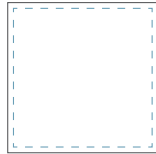

**60x60 cm.**  
23.6x23.6 inches  
**Laverton**  
**G.192**  
**59,3x59,3 cm**  
23.3x23.3 inches  
**Laverton-R**  
**G.158**



**30x30 cm.**  
11.8x11.8 inches  
**Colerne**  
**G.132**  
 **Colerne Antideslizante**  
**G.132**



**10x59,3 cm.**  
3.9x23.3 inches  
**Listón Laverton-R**  
**G.161**



**23.3x26.8 cm.**  
9.2x10.5 inches  
**Hexágono Bampton**  
**G.296**



**20x20 cm.**  
7.9x7.9 inches  
**Octógono Colton**  
**G.155**



**4x4cm.**  
1.6x1.6 inches  
**Taco Lydd**  
**G.911**

**14x28 cm.**  
5.5x11 inches  
**Dunster**  
**G.210**  
**Pasta Roja - Blb**

**ANTIDESLIZANTE.** Con el fin de dar una mayor seguridad en aquellas áreas transitables, cuyas condiciones de humedad y pendientes son mayores de lo habitual, hemos realizado las pruebas de ensayo según las normas: UNE 41901:2017 EX, UNE 41902:2017 EX, DIN 51130, DIN 51097, DCOF, BS 7976-2:2002. Para más información, consultar nuestro departamento técnico.

**SLIP RESISTANCE.** With the purpose of providing increased safety in areas of pedestrian foot traffic where moisture and/or slopes are greater than normal, we have carried out tests according to the norms: UNE 41901:2017 EX, UNE 41902:2017 EX, DIN 51130, DIN 51097, DCOF, BS 7976-2:2002. For more information on this, contact our Technical Department.



**CL 3**  
**R 10**  
**CL C**  
**+ 0.42**  
**+ 36**

En acabado antideslizante, por sus características técnicas, presenta una ligera variación de tono y textura. Slip resistance finishing, due to its technical characteristics, it presents a light hue and texture variation.

El peldaño y el gradone pueden servirse con o sin rayado de hendidura. También disponibles en ángulo. The Step Tread and gradone can be sold with or without the ribbed notch. Angle is also available.

**OCTÓGONO** **HEXÁGONO** **LISTÓN** **LAVERTON** **LAVERTON-R** **DCOF** **+ 0.42** **DIN 51130** **R 9**

LAVERTON		FORMATOS	SIZE	CAJA / BOX			PALET / PALLET				
				PIEZAS / PIECES	M <sup>2</sup>	ML	KG	CAJA / BOX	M <sup>2</sup>	ML	KG
	8	4x4cm Taco	1.6x1.6 inches	100	0,20	-	3,90	-	-	-	
	8	20x20 cm Octógono	7.9x7.9 inches	25	0,96	-	17,28	80	76,80	1382,40	
	8	14x28 cm	5.5x11 inches	25	0,98	-	17,62	84	82,32	1480	
	9	23.3x26.8 cm Hexágono	9.2x10.5 inches	11	0,515	-	10,50	104	53,56	1052,48	
	7	30x30 cm	11.8x11.8 inches	13	1,17	-	15,90	64	74,88	1017,60	
	10	10x59,3 cm Listón	3.9x23.3 inches	20	1,18	-	20,60	56	66	1153,60	
	10	59,3x59,3 cm	23.3x23.3 inches	3	1,055	-	24,30	40	42,20	972	
	10	60x60 cm	23.6x23.6 inches	3	1,08	-	24,95	40	43,20	997,80	
	10	80x80 cm	31.5x31.5 inches	2	1,28	-	29,40	42	53,76	1234,84	
		G.32	9,4x30 cm	3.7x11.8 inches	45	-	13,50	27,66	64	-	864
G.916		9,4x59,3 cm	3.7x23.3 inches	17	-	10,08	21,20	56	-	564,40	1187,20
G.915		9,4x60 cm	3.7x23.6 inches	17	-	10,20	21,47	56	-	571,20	1202,32
G.54		9,4x80 cm	3.7x31.5 inches	15	-	12	21,60	54	-	648	1166,40
	G.56	30x30 cm	11.8x11.8 inches	13	-	3,90	15,90	-	-	-	-
	G.81	33x59,3 cm.	13x23.3 inches	1	-	0,59	5,27	-	-	-	-
	G.80	33x60 cm.	13x23.6 inches	1	-	0,60	5,30	-	-	-	-
	G.83	33x80 cm.	13x31.5 inches	1	-	0,80	6,5	-	-	-	-
	G.80	30x30 cm	11.8x11.8 inches	4	-	1,20	7,40	-	-	-	-
	G.910	33x59,3 cm.	13x23.3 inches	1	-	0,59	6	-	-	-	-
	G.89	33x60 cm.	13x23.6 inches	1	-	0,60	6,10	-	-	-	-
	G.85	33x80 cm.	13x31.5 inches	1	-	0,80	7	-	-	-	-



Octógono Turgis Multicolor - 20x20 cm. / Taco Lydd Grafito - 4x4 cm.





20x20 cm. 7.9x7.9 inches



Octógono Colton Arena  
G.155



Octógono Colton Beige  
G.155



Octógono Colton Natural  
G.155

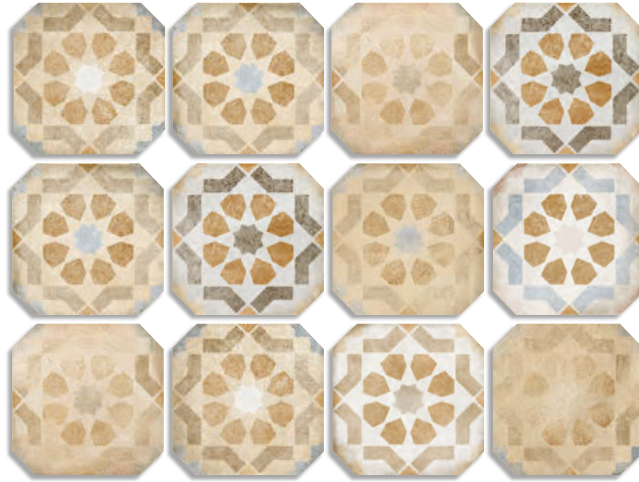

(1) Octógono Turgis Multicolor  
G.156

Taco  
Lydd Arena  
4x4 cm.  
G.911

Taco  
Lydd Beige  
4x4 cm.  
G.911

Taco  
Lydd Natural  
4x4 cm.  
G.911



Octógono Colton Nieve  
G.155



Octógono Colton Gris  
G.155



Octógono Colton Grafito  
G.155

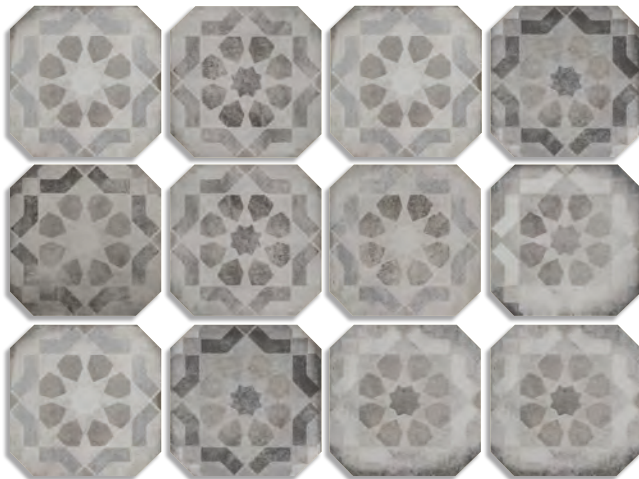

(1) Octógono Turgis Sombra  
G.156

Taco  
Lydd Nieve  
4x4 cm.  
G.911

Taco  
Lydd Gris  
4x4 cm.  
G.911

Taco  
Lydd Grafito  
4x4 cm.  
G.911

(1) Este modelo está compuesto por diseños diferentes para combinar de modo alterno, se sirven en la misma caja.  
This model has different designs that are combined alternately, coming in the same box.

DCOF + 0.42 DIN 51130 R 9

LAVERTON				CAJA / BOX				PALET / PALLET			
	FORMATOS	SIZE	PIEZAS / PIECES	M <sup>2</sup>	ML	KG	CAJA / BOX	M <sup>2</sup>	ML	KG	
	8	4x4cm Taco	100	0,20	-	3,90	-	-	-	-	
	8	20x20 cm Octógono	25	0,96	-	17,28	80	76,80	-	1382,40	





23.3x26,8 cm. 9.1x10.5 inches 



Hexágono Bampton Arena  
G.296



Hexágono Bampton Beige  
G.296

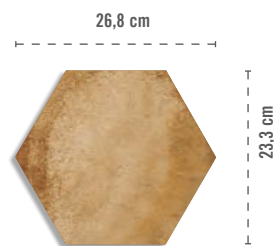

Hexágono Bampton Natural  
G.296



(1) Hexágono Benenden Multicolor  
G.296

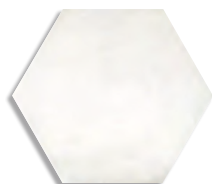

Hexágono Bampton Nieve  
G.296



Hexágono Bampton Gris  
G.296

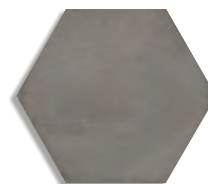



Hexágono Bampton Grafito  
G.296



(1) Hexágono Benenden Sombra  
G.296



(1) Este modelo está compuesto por diseños diferentes para combinar de modo alterno, se sirven en la misma caja.  
This model has different designs that are combined alternately, coming in the same box.

LAVERTON		CAJA / BOX						PALET / PALLET			
		FORMATOS	SIZE	PIEZAS / PIECES	M <sup>2</sup>	ML	KG	CAJA / BOX	M <sup>2</sup>	ML	KG
	9	23.3x26.8 cm Hexágono	9.2x10.5 inches	11	0,515	.	10,50	104	53,56	.	1052,48







14x28 cm. 5.5x11 inches



Dunster Arena  
G.210



Dunster Beige  
G.210

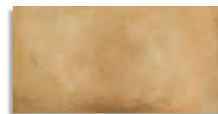

Dunster Natural  
G.210

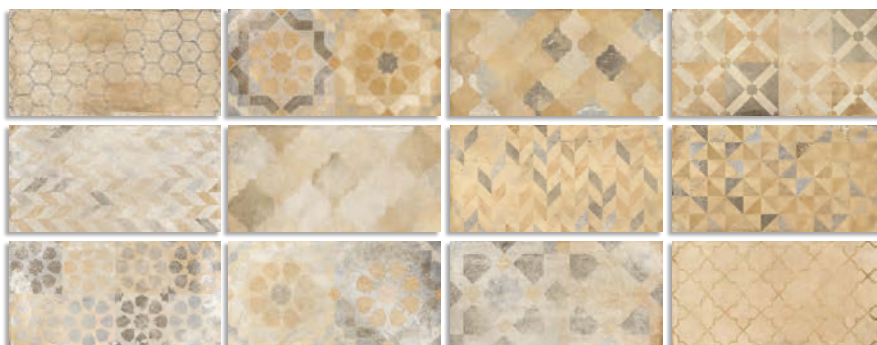

(1) Bibury Multicolor  
G.136

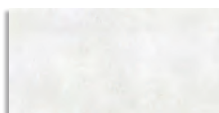

Dunster Nieve  
G.210



Dunster Gris  
G.210

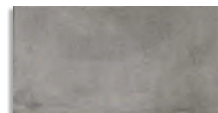

Dunster Grafito  
G.210

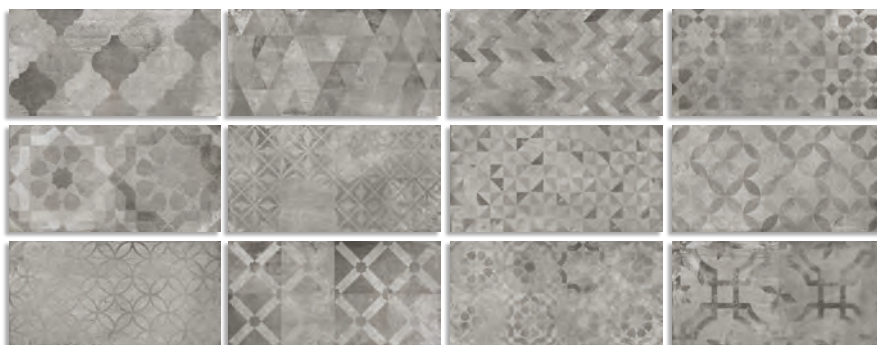

(1) Bibury Sombra  
G.136

(1) Este modelo está compuesto por diseños diferentes para combinar de modo alterno, se sirven en la misma caja.  
This model has different designs that are combined alternately, coming in the same box.

DCOF + 0.42 DIN 51130 R 9

LAVERTON				CAJA / BOX				PALET / PALLET			
		FORMATOS	SIZE	PIEZAS / PIECES	M <sup>2</sup>	ML	KG	CAJA / BOX	M <sup>2</sup>	ML	KG
<input type="checkbox"/>	8	14x28 cm	5.5x11 inches	25	0,98	-	17,62	84	82,32	-	1480

30x30 cm. 11.8x11.8 inches



Colerne Arena G.132 *Antideslizante G.132*



Colerne Beige G.132 *Antideslizante G.132*

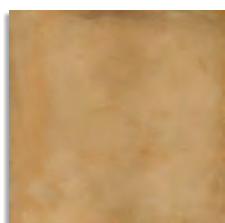

Colerne Natural G.132 *Antideslizante G.132*



(1) Kemble Multicolor G.298 *Antideslizante G.298*

LAVERTON				CAJA / BOX				PALET / PALLET				
		FORMATOS	SIZE	PIEZAS / PIECES	M <sup>2</sup>	ML	KG	CAJA / BOX	M <sup>2</sup>	ML	KG	
	7	30x30 cm	11.8x11.8 inches	13	1,17	-	16,90	64	74,88	-	1081,60	
		6.32 Rodapié cortado y biselado Cut and Bevelled skirting tile	9,4x30 cm	3,7x11.8inches	45	-	13,50	27,66	64	-	864	1770,24
		6.56 Peldaño / Step Tread	30x30 cm	11.8x11.8 inches	13	-	3,90	16,90	-	-	-	-
		6.80 Gradone	30x30 cm	11.8x11.8 inches	4	-	1,20	7,40	-	-	-	-



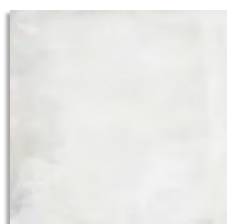

Colerne Nieve G.132 Antideslizante G.132

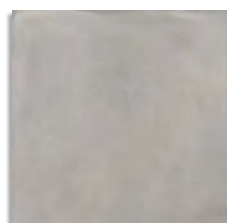

Colerne Gris G.132 Antideslizante G.132

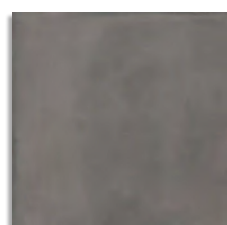

Colerne Grafito G.132 Antideslizante G.132

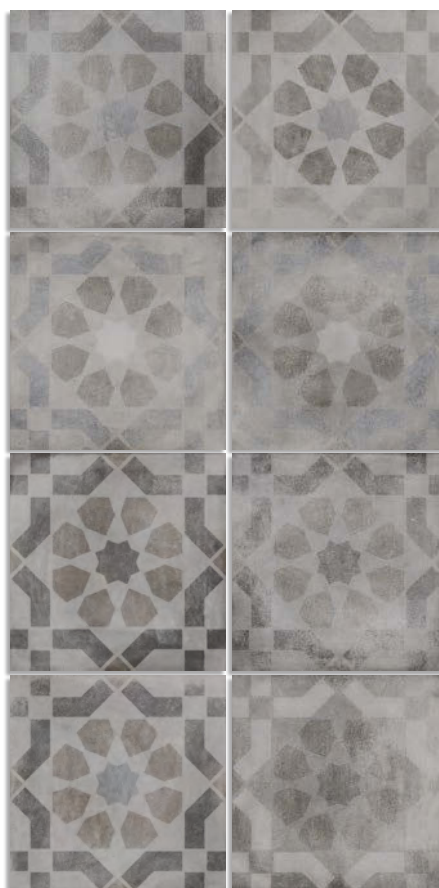

(1) Kemble Sombra G.298

Antideslizante G.298



(1) Este modelo está compuesto por diseños diferentes para combinar de modo alterno, se sirven en la misma caja.  
This model has different designs that are combined alternately, coming in the same box.

**ANTIDESLIZANTE.** Con el fin de dar una mayor seguridad en aquellas áreas transitables, cuyas condiciones de humedad y pendientes son mayores de lo habitual, hemos realizado las pruebas de ensayo según las normas: UNE 41901:2017 EX, UNE 41902:2017 EX, DIN 51130, DIN 51097, DCOF, BS 7976-2:2002. Para más información, consultar nuestro departamento técnico.

En acabado antideslizante, por sus características técnicas, presenta una ligera variación de tono y textura. Slip resistance finishing, due to its technical characteristics, it presents a light hue and texture variation.

**SLIP RESISTANCE.** With the purpose of providing increased safety in areas of pedestrian foot traffic where moisture and/or slopes are greater than normal, we have carried out tests according to the norms: UNE 41901:2017 EX, UNE 41902:2017 EX, DIN 51130, DIN 51097, DCOF, BS 7976-2:2002. For more information on this, contact our Technical Department.

El peldaño y el gradone pueden servirse con o sin rayado de hendidura. También disponibles en ángulo. The Step Tread and gradone can be sold with or without the ribbed notch. Angle is also available.



CL 3
R 10
CL C
+ 0.42
+ 36







Listón Laverton-R Arena / Listón Laverton-R Beige - 10x59,3 cm.





# PIE DRAS

C E R Á M I C A S

Piedras  
Stones  
Pierres  
Steine  
Pietre  
Pedras  
Камень

NATURAL



*Los colores de las piezas de este catálogo son orientativos. The colours shown in this catalogue are for guidance only.*



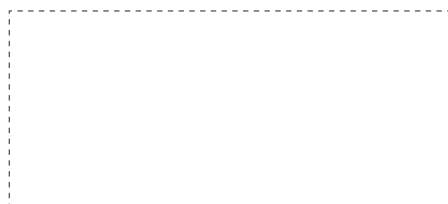

80x180 cm  
31.5x70.9 inches  
Paris-R Natural  
Paris-R Natural R10  
G.206

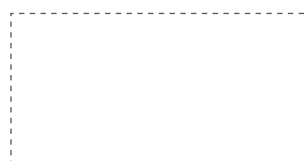

60x120 cm  
23.6x47.2 inches  
Paris-R Natural  
Paris-R Natural R10  
G.200

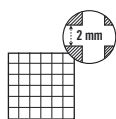

(\*) 30x30 cm approx  
11.8x11.8 inches approx.  
Mosaico Paris  
Mosaico Paris R10  
G.75

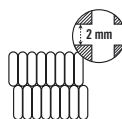

(\*) 27x31 cm approx  
10.6x12.2 inches approx.  
Mosaico Defense  
Mosaico Defense R10  
G.94

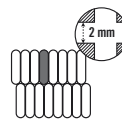

(\*) 27x31 cm approx  
10.6x12.2 inches approx.  
Mosaico Passy  
Mosaico Passy R10  
G.94

El peldaño y el gradone pueden servirse con o sin rayado de hendidura. También disponibles en ángulo.  
The Step Tread and gradone can be sold with or without the ribbed notch. Angle is also available.



CL1  
R10 CL2

CL 2  
R 10  
CL B  
+ 0.42  
+ 36  
Paris R10

PARIS	FORMATOS	SIZE	CAJA / BOX			PALET / PALLET				
			PIEZAS / PIECES	M <sup>2</sup>	ML	KG	CAJA / BOX	M <sup>2</sup>	ML	KG
	27x31 cm Mosaico	10.6x12.2 inches	10	0,84	-	18,44	30	25,20	-	553,2
	30x30 cm Mosaico	11.8x11.8 inches	12	1,08	-	19,61	30	32,40	-	588,30
	11 60x120 cm	23.6x47.2 inches	2	1,44	-	36,13	24	34,56	-	867
	11 80x180 cm	31.5x70.9 inches	1	1,44	-	36,125	38	54,72	-	1400
 Rodapié cortado y biselado Cut and Bevelled skirting tile	G.916 9,4x60 cm (Rectificado)	3.7x23.6 inches	15	-	9	18,98	56	-	504	1062,88
	G.54 9,4x80 cm	3.7x31.5 inches	15	-	12	21,60	54	-	648	1166,40
 Peldaño / Step Tread	G.92 33x120 cm.	13x47.2 inches	1	-	1,20	10	-	-	-	-
	G.91 33x180 cm	13x70.9 inches	1	-	1,80	15	-	-	-	-
 Gradone	G.902 33x120 cm.	13x47.2 inches	1	-	1,20	13	-	-	-	-
	G.95 33x180 cm	13x70.9 inches	1	-	1,20	19	-	-	-	-





45x120 cm. 17.7x47.2 inches 



Sentier-R Natural  
G.172

32x99 cm. 12.6x39 inches 



Sentier-R Natural  
G.131



Pigalle-R Natural  
G.202

SENTIER				CAJA / BOX				PALET / PALLET			
		FORMATOS	SIZE	PIEZAS / PIECES	M <sup>2</sup>	ML	KG	CAJA / BOX	M <sup>2</sup>	ML	KG
	11	32x99 cm	12.6x39 inches	4	1,27	-	24,20	44	55,75	-	1064,00
	11	45x120 cm	17.7x47.2 inches	2	1,08	-	21	35	37,8	-	735







Paris-R Natural · 60x120 cm / Belgravia-R Natural · 45x120 cm

NATURAL





120x120 cm.  
47.2x47.2 inches  
London-R Natural  
London-R Natural R10  
London-R Natural R12  
G.171



80x80 cm.  
31.5x31.5 inches  
London-R Natural  
London-R Natural R10  
London-R Natural R12  
G.161

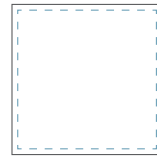

60x60 cm.  
23.6x23.6 inches  
London Natural  
London Natural R10  
London Natural R12  
G.192  
59,3x59,3 cm  
23.3x23.3 inches  
London-R Natural  
London-R Natural R10  
London-R Natural R12  
G.158

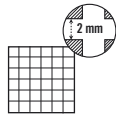

(\*) 30x30 cm approx  
11.8x11.8 inches approx.  
Mosaico London  
Mosaico London R10  
G.75

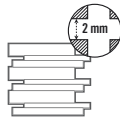

(\*) 30x30 cm approx  
11.8x11.8 inches approx.  
Mosaico Hackney  
Mosaico Hackney R10  
G.61

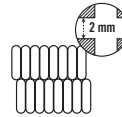

(\*) 27x31 cm approx  
10.6x12.2 inches approx.  
Mosaico Mayfair  
Mosaico Mayfair R10  
G.61

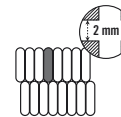

(\*) 27x31 cm approx  
10.6x12.2 inches approx.  
Mosaico Barbican  
Mosaico Barbican R10  
G.94



Enmallado  
Meshmounted



CL1  
R10 CL2  
R12 CL3

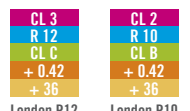

London R12 London R10

El peldaño y el gradone pueden servirse con o sin rayado de hendidura. También disponibles en ángulo.  
The Step Tread and gradone can be sold with or without the ribbed notch. Angle is also available.

LONDON				CAJA / BOX				PALET / PALLET			
		FORMATOS	SIZE	PIEZAS / PIECES	M <sup>2</sup>	ML	KG	CAJA / BOX	M <sup>2</sup>	ML	KG
		27x31 cm Mosaico	10.6x12.2 inches	10	0,84	-	17,09	30	25,20	-	512,70
		30x30 cm Mosaico	11.8x11.8 inches	12	1,08	-	19,61	30	32,40	-	588,30
	10	59,3x59,3 cm	23.3x23.3 inches	3	1,055	-	24,30	40	42,20	-	972
	10	60x60 cm	23.6x23.6 inches	3	1,08	-	24,95	40	43,20	-	997,80
	10	80x80 cm	31.5x31.5 inches	2	1,28	-	29,40	42	53,76	-	1234,84
	11	120x120 cm	47.2x47.2 inches	1	1,44	-	36,125	38	54,72	-	1400
		G.916 9,4x59,3 cm.	3.7x23.3 inches	17	-	10,08	21,20	56	-	564,40	1187,20
		G.915 9,4x60 cm.	3.7x23.6 inches	17	-	10,20	21,47	56	-	571,20	1202,32
		G.54 9,4x80 cm	3.7x31.5 inches	15	-	12	21,60	54	-	648	1166,40
		G.67 9,4x120 cm	3.7x47.2 inches	10	-	12	28,2	36	-	432	1015,2
		G.81 33x59,3 cm.	13x23.3 inches	1	-	0,59	5,27	-	-	-	-
		G.80 33x60 cm.	13x23.6 inches	1	-	0,60	5,30	-	-	-	-
		G.83 33x80 cm.	13x31.5 inches	1	-	0,80	6,5	-	-	-	-
		G.92 33x120 cm.	13x47.2 inches	1	-	1,20	10	-	-	-	-
		G.910 33x59,3 cm.	13x23.3 inches	1	-	0,59	6	-	-	-	-
		G.89 33x60 cm.	13x23.6 inches	1	-	0,60	6,10	-	-	-	-
		G.85 33x80 cm.	13x31.5 inches	1	-	0,80	7	-	-	-	-
		G.902 33x120 cm.	13x47.2 inches	1	-	1,20	13	-	-	-	-





120x120 cm. 47.2x47.2 inches

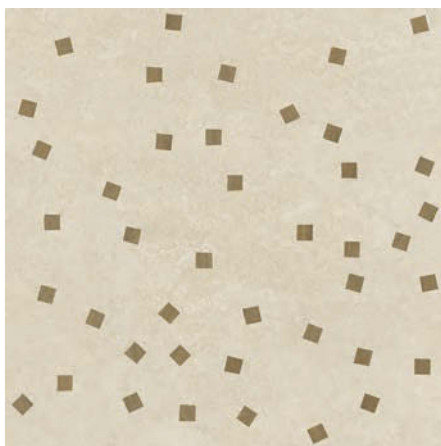

Lambeth-R Natural  
Lambeth-R Natural R10  
G.171

80x80 cm. 31.5x31.5 inches



Camden-R Natural  
Camden-R Natural R10  
G.161

CL1  
R10 CL2

LONDON				CAJA / BOX				PALET / PALLET			
		FORMATOS	SIZE	PIEZAS / PIECES	M <sup>2</sup>	ML	KG	CAJA / BOX	M <sup>2</sup>	ML	KG
	10	80x80 cm	31.5x31.5 inches	2	1,28	-	29,40	42	53,76	-	1234,84
	11	120x120 cm	47.2x47.2 inches	1	1,44	-	36,125	38	54,72	-	1400





45x120 cm. 17.7x47.2 inches 



**Belgravia-R Natural**  
G.172



(\*) 45x30 cm. aprox.  
17.7x11.8 inches approx.  
**Croydon Natural**  
G.94



**Chelsea-R Bone**  
G.202

32x99 cm. 12.6x39 inches 



**Belgravia-R Natural**  
G.131





(\*) 32x30 cm. aprox.  
12.6x11.8 inches approx.  
**Croydon Natural**  
G.71



**City-R Natural**  
G.202



BELGRAVIA				CAJA / BOX				PALET / PALLET			
		FORMATOS	SIZE	PIEZAS / PIECES	M <sup>2</sup>	ML	KG	CAJA / BOX	M <sup>2</sup>	ML	KG
	11	32x30 cm	12.6x11.8 inches	10	0,96	-	18,76	30	28,80	-	562,80
	11	45x30 cm	17.7x11.8 inches	4	0,54	-	10,15	48	25,92	-	487,40
	11	32x99 cm	12.6x39 inches	4	1,27	-	24,20	44	55,75	-	1064,80
	11	45x120 cm	17.7x47.2 inches	2	1,08	-	21	35	37,8	-	735









Los colores de las piezas de este catálogo son orientativos. The colours shown in this catalogue are for guidance only.



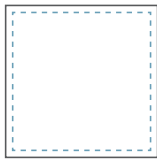

60x60 cm.  
23.6x23.6 inches

**Bali**

**Bali Antideslizante**  
G.254

59,3x59,3 cm  
23.3x23.3 inches

**Bali-R**

**Bali-R Antideslizante**  
G.295

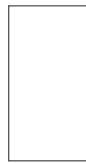

30x60 cm.  
11.8x23.6 inches.

**Bali**

G.134

**Bali Antideslizante**  
G.134



15x15 cm.  
6.0x6.0 inches.

**Bali-R**

G.200

**Bali-R Brillo**

G.200



30x30 cm.  
11.8x11.8 inches.

**Bali**

G.297

**Bali Antideslizante**  
G.297

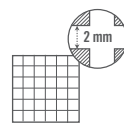

(\*) 30x30 cm. aprox.  
11.8x11.8 inches. approx.

**Mosaico Bali**

G.75

**Mosaico Bali Antideslizante**  
G.75

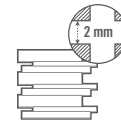

(\*) 30x30 cm. aprox.  
11.8x11.8 inches. approx.

**Mosaico Sanur**

G.61

**Mosaico Sanur Antideslizante**  
G.61



Porcelánico Extruido Porcelain Extruded Tile

Aib / ISO 13006 - A

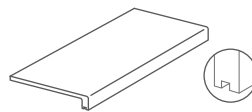

31x60x3 cm.  
12.2x23.6x1.2 inches.

**Huella Bali Antideslizante**  
G.83

El peldaño y el gradone pueden servirse con o sin rayado de hendidura. También disponibles en ángulo.  
The Step Tread and gradone can be sold with or without the ribbed notch. Angle is also available.

ANTIDESLIZANTE. Con el fin de dar una mayor seguridad en aquellas áreas transitables, cuyas condiciones de humedad y pendientes son mayores de lo habitual, hemos realizado las pruebas de ensayo según las normas: UNE 41901:2017 EX, UNE 41902:2017 EX, DIN 51130, DIN 51097, BS 7976-2:2002, DCOF. Para más información, consultar nuestro departamento técnico.

SLIP RESISTANCE. With the purpose of providing increased safety in areas of pedestrian foot traffic where moisture and/or slopes are greater than normal, we have carried out tests according to the norms: UNE 41901:2017 EX, UNE 41902:2017 EX, DIN 51130, DIN 51097, DCOF, BS 7976-2:2002. For more information on this, contact our Technical Department.



CL 3  
R 11  
CL C  
+ 36  
+ 0.42

BALI	PIEZA / PIECE	CAJA / BOX						PALET / PALLET			
		FORMATOS	SIZE	PIEZAS / PIECES	M <sup>2</sup>	ML	KG	CAJA / BOX	M <sup>2</sup>	ML	KG
	8,8	59,3x59,3 cm.	23.3x23.3 inches	4	1,406	-	28,03	36	50,52	-	1009,08
	8,8	60x60 cm.	23.6x23.6 inches	4	1,44	-	28,7	36	51,84	-	1033,20
	-	30x30 cm. Mosaico	11.8x11.8 inches	12	1,08	-	20,3	30	32,4	-	608,85
	8,2	30x30 cm.	11.8x11.8 inches	11	0,99	-	18,58	64	63,36	-	1188,8
	8,2	30x60 cm.	11.8x23.6 inches	7	1,26	-	23,60	40	50,40	-	944,60
	8	15x15 cm.	6.0x6.0 inches	44	0,99	-	17,82	70	69,30	-	1247,40
	G.916	9,4x59,3 cm	3.7x23.3 inches	20	-	11,86	22,29	56	-	664,16	1248,24
	G.915	9,4x60 cm	3.7x23.6 inches	20	-	12	22,5	56	-	672	1260
	G.32	9,4x30 cm	3.7x11.8 inches	40	-	12	21,15	64	-	768	1353,6
	G.83	31x60 cm	12.2x23.6 inches	2	-	1,2	10,80	28	-	33,6	302,40
	G.81	33x59,3 cm	13x23.3 inches	1	-	0,59	5,27	-	-	-	-
	G.80	33x60 cm	13x23.6 inches	1	-	0,60	5,30	-	-	-	-
	G.56	30x30 cm	11.8x11.8 inches	11	-	3,3	18,58	-	-	-	-
	G.78	30x60 cm	11.8x23.6 inches	7	-	4,20	23,60	-	-	-	-
	G.910	33x59,3 cm	13x23.3 inches	1	-	0,59	6	-	-	-	-
	G.89	33x60 cm	13x23.6 inches	1	-	0,60	6,10	-	-	-	-
	G.80	30x30 cm	11.8x11.8 inches	3	-	0,9	6,27	-	-	-	-
	G.91	30x60 cm	11.8x23.6 inches	3	-	1,8	12,54	-	-	-	-

20x20 cm 7.9x7.9 inches

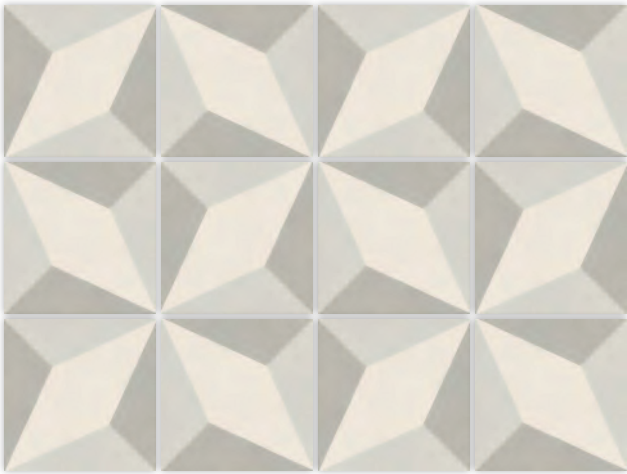

Batur  
G.156



Bangli Antracita  
G.156



Nusa  
G.156



Bangli Turquesa  
G.156



Munduk  
G.156



Pulaki  
G.156

ANTIDESLIZANTE. Con el fin de dar una mayor seguridad en aquellas áreas transitables, cuyas condiciones de humedad y pendientes son mayores de lo habitual, hemos realizado las pruebas de ensayo según las normas: DIN 51130, DIN 51097, DCOF, BS 7976-2:2002. Para más información, consultar nuestro departamento técnico.

SLIP RESISTANCE. With the purpose of providing increased safety in areas of pedestrian foot traffic where moisture and/or slopes are greater than normal, we have carried out tests according to the norms: DIN 51130, DIN 51097, DCOF, BS 7976-2:2002. For more information on this, contact our Technical Department.







Jimbaran  
G.156



Muaya  
G.156



Ubud  
G.156



Besakih  
G.156



Tuban Gris  
G.156

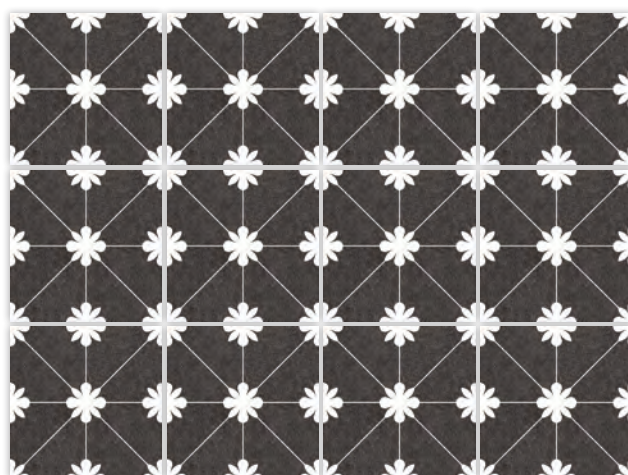

Tuban Antracita  
G.156

BALI				CAJA / BOX				PALET / PALLET			
		FORMATOS	SIZE	PIEZAS / PIECES	M <sup>2</sup>	ML	KG	CAJA / BOX	M <sup>2</sup>	ML	KG
		20x20 cm.	7.9x7.9inches	25	1	.	18	80	80	.	1440





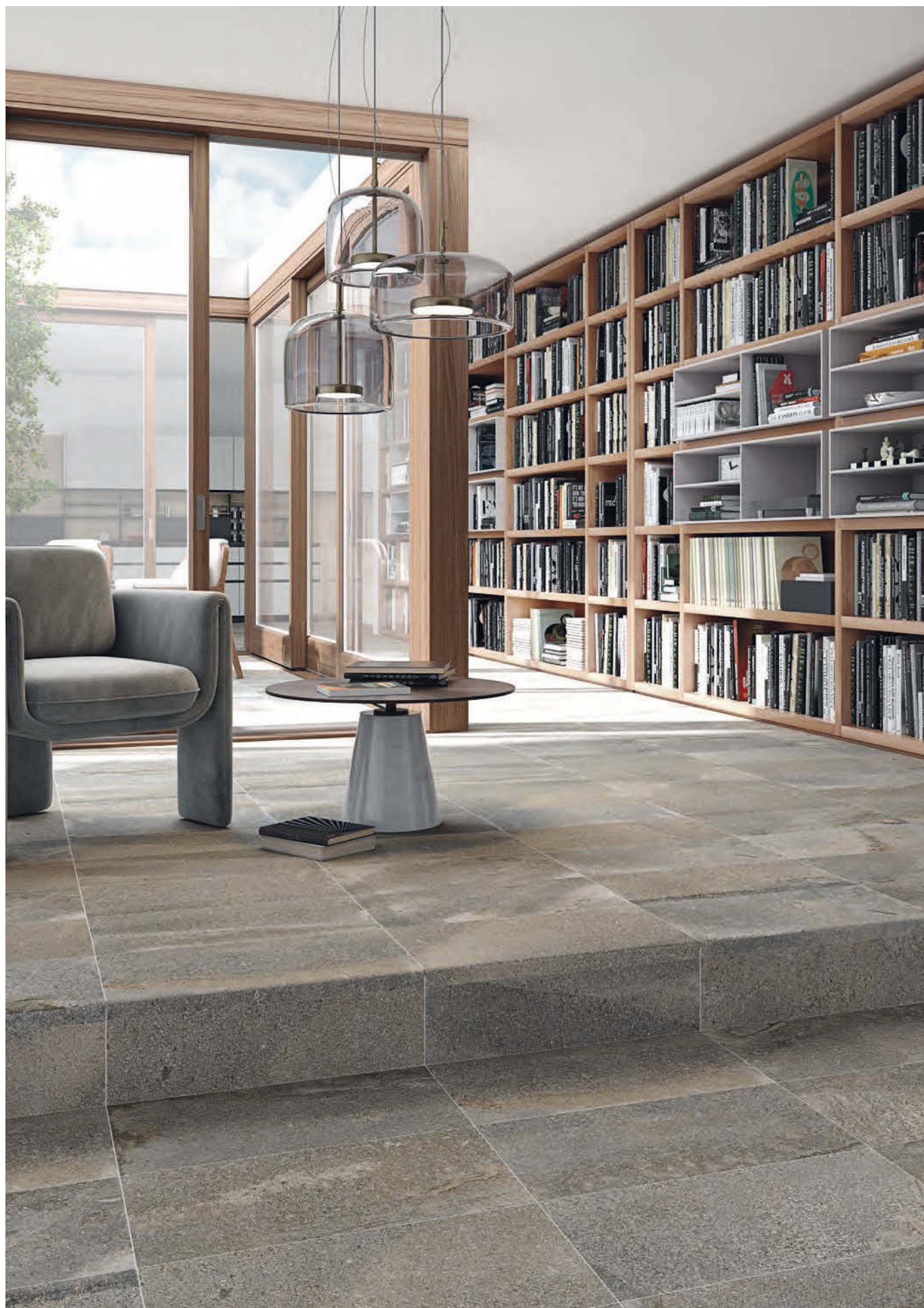

Bali Graffito · 30x60 cm / Huella Bali Graffito Antideslizante · 31x60 cm









CREMA



MOSTAZA



NUEZ



CENIZA



GRIS





**120x120 cm.**  
47.2x47.2 inches  
**Gea-R ABIC**  
**G.171**



**80x80 cm.**  
31.5x31.5 inches  
**Gea-R ABIC**  
**G.161**



**60x60 cm.**  
23.6x23.6 inches  
**Gea ABIC**  
**G.192**  
**59,3x59,3 cm.**  
23.3x23.3 inches  
**Gea-R ABIC**  
**G.158**

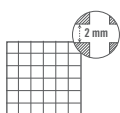

**(\*) 30x30 cm.**  
11.8x11.8 inches  
**Mosaico Gea ABIC**  
**G.75**

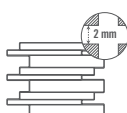

**(\*) 30x30 cm.**  
11.8x11.8 inches  
**Mosaico Rheico ABIC**  
**G.61**

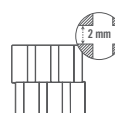

**(\*) 30x30 cm.**  
11.8x11.8 inches  
**Mosaico Amasia ABIC**  
**G.61**



El peldaño y el gradone pueden servirse con o sin rayado de hendidura. También disponibles en ángulo.  
The staircase step and gradone can be sold with or without the ribbed notch. Angle is also available.

**ANTIDESLIZANTE.** Con el fin de dar una mayor seguridad en aquellas áreas transitables, cuyas condiciones de humedad y pendientes son mayores de lo habitual, hemos realizado las pruebas de ensayo según las normas: UNE 41901:2017 EX, UNE 41902:2017 EX, DIN 51130, DIN 51097, DCOF, BS 7976-2:2002. Para más información, consultar nuestro departamento técnico.

**SLIP RESISTANCE.** With the purpose of providing increased safety in areas of pedestrian foot traffic where moisture and/or slopes are greater than normal, we have carried out tests according to the norms: UNE 41901:2017 EX, UNE 41902:2017 EX, DIN 51130, DIN 51097, DCOF, BS 7976-2:2002. For more information on this, contact our Technical Department.



GEA	FORMATOS	SIZE	PIEZAS / PIECES	CAJA / BOX			PALET / PALLET				
				M <sup>2</sup>	ML	KG	CAJA / BOX	M <sup>2</sup>	ML	KG	
	-	30x30 cm. Mosaico	11.8x11.8 inches	12	1,08	-	20,30	30	32,40	-	608,85
	8,8	59,3x59,3 cm.	23.3x23.3 inches	4	1,406	-	28,03	36	50,52	-	1009,08
	8,8	60x60 cm.	23.6x23.6 inches	4	1,44	-	28,7	36	51,84	-	1033,20
	10	80x80 cm.	31.5x31.5 inches	2	1,28	-	29,40	42	53,76	-	1234,84
	11	120x120 cm.	47.2x47.2 inches	1	1,44	-	36,125	38	54,72	-	1400
	G.916	9,4x59,3 cm	3.7x23.3 inches	20	-	11,86	22,29	56	-	664,16	1248,24
	G.915	9,4x60 cm	3.7x23.6 inches	20	-	12	22,5	56	-	672	1260
	G.54	9,4x80 cm	3.7x31.5 inches	15	-	12	21,60	54	-	648	1166,40
	G.67	9,4x120 cm	3.7x47.2 inches	10	-	12	28,2	36	-	432	1015,2
	G.81	33x59,3 cm	13x23.3 inches	1	-	0,59	5,27	-	-	-	-
	G.80	33x60 cm	13x23.6 inches	1	-	0,60	5,30	-	-	-	-
	G.83	33x80 cm	13x31.5 inches	1	-	0,80	6,5	-	-	-	-
	G.92	33x120 cm	13x47.2 inches	1	-	1,20	10	-	-	-	-
	G.910	33x59,3 cm	13x23.3 inches	1	-	0,59	6	-	-	-	-
	G.89	33x60 cm	13x23.6 inches	1	-	0,60	6,10	-	-	-	-
	G.85	33x80 cm	13x31.5 inches	1	-	0,80	7	-	-	-	-
	G.902	33x120 cm	13x47.2 inches	1	-	1,20	10	-	-	-	-







**120x120 cm.**  
47.2x47.2 inches  
**Janty-R ABIC**  
**G.171**



**80x80 cm.**  
31.5x31.5 inches  
**Janty-R ABIC**  
**G.161**

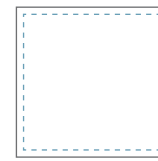

**60x60 cm.**  
23.6x23.6 inches  
**Janty ABIC**  
**G.192**  
**59,3x59,3 cm.**  
23.3x23.3 inches  
**Janty-R ABIC**  
**G.158**

El peldaño y el gradone pueden servirse con o sin rayado de hendidura. También disponibles en ángulo.  
The staircase step and gradone can be sold with or without the ribbed notch. Angle is also available.

**ANTIDESLIZANTE.** Con el fin de dar una mayor seguridad en aquellas áreas transitables, cuyas condiciones de humedad y pendientes son mayores de lo habitual, hemos realizado las pruebas de ensayo según las normas: UNE 41901:2017 EX, UNE 41902:2017 EX, DIN 51130, DIN 51097, DCOF, BS 7976-2:2002. Para más información, consultar nuestro departamento técnico.

**SLIP RESISTANCE.** With the purpose of providing increased safety in areas of pedestrian foot traffic where moisture and/or slopes are greater than normal, we have carried out tests according to the norms: UNE 41901:2017 EX, UNE 41902:2017 EX, DIN 51130, DIN 51097, DCOF, BS 7976-2:2002. For more information on this, contact our Technical Department.



**Cl. 2**  
**R 10**  
**Cl. B**  
**+ 36**  
**+ 0.42**

JANTY	FORMATOS	SIZE	CAJA / BOX				PALET / PALLET				
			PIEZAS / PIECES	M <sup>2</sup>	ML	KG	CAJA / BOX	M <sup>2</sup>	ML	KG	
	8,8	59,3x59,3 cm.	23.3x23.3 inches	4	1,406	-	28,03	36	50,52	-	1009,08
	8,8	60x60 cm.	23.6x23.6 inches	4	1,44	-	28,7	36	51,84	-	1033,20
	10	80x80 cm.	31.5x31.5 inches	2	1,28	-	29,40	42	53,76	-	1234,84
	11	120x120 cm.	47.2x47.2 inches	1	1,44	-	36,125	38	54,72	-	1400
	G.916	9,4x59,3 cm	3.7x23.3 inches	20	-	11,86	22,29	56	-	664,16	1248,24
	G.915	9,4x60 cm	3.7x23.6 inches	20	-	12	22,5	56	-	672	1260
	G.54	9,4x80 cm	3.7x31.5 inches	15	-	12	21,60	54	-	648	1166,40
	G.67	9,4x120 cm	3.7x47.2 inches	10	-	12	28,2	36	-	432	1015,2
	G.81	33x59,3 cm	13x23.3 inches	1	-	0,59	5,27	-	-	-	-
	G.80	33x60 cm	13x23.6 inches	1	-	0,60	5,30	-	-	-	-
	G.83	33x80 cm	13x31.5 inches	1	-	0,80	6,5	-	-	-	-
	G.92	33x120 cm	13x47.2 inches	1	-	1,20	10	-	-	-	-
	G.910	33x59,3 cm	13x23.3 inches	1	-	0,59	6	-	-	-	-
	G.89	33x60 cm	13x23.6 inches	1	-	0,60	6,10	-	-	-	-
	G.85	33x80 cm	13x31.5 inches	1	-	0,80	7	-	-	-	-
	G.902	33x120 cm	13x47.2 inches	1	-	1,20	10	-	-	-	-





Gea-R ABIC Gris 120x120 cm / Janty-R ABIC Gris 120x120 cm



Janty-R ABIC Crema 59,3x59,3 cm / Mosaico Gea ABIC Crema · 30x30 cm. / Bertia Celeste-M · 20x20 cm.









Gea-R ABIC Crema - 80x80 cm





BLANCO



CREMA



GRIS



CEMENTO

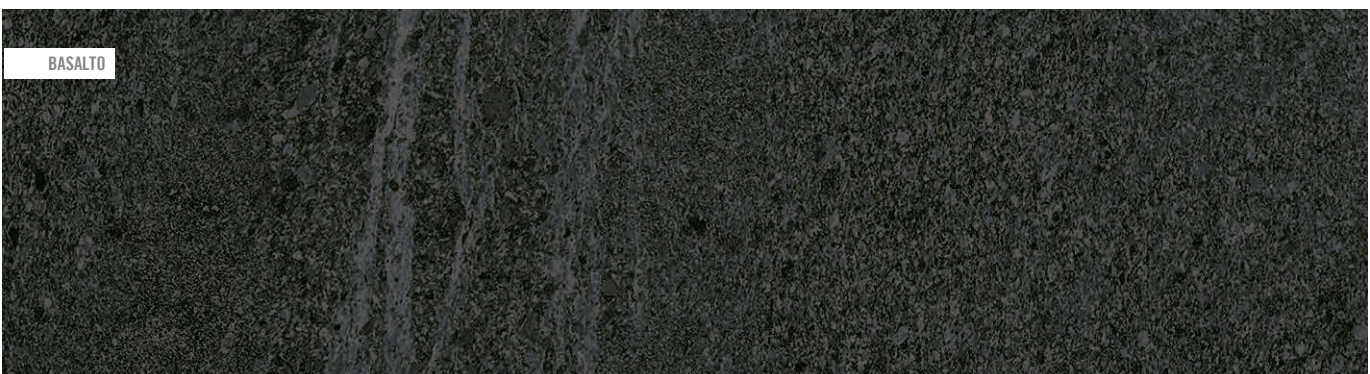

BASALTO







**80x180 cm.**  
31.5x70.9 inches  
**Seine-R**  
G.206

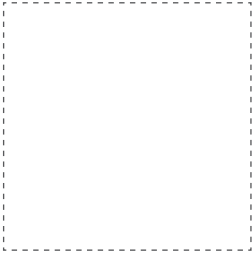

**120x120 cm.**  
47.2x47.2 inches  
**Seine-R**  
**Seine-R Antideslizante**  
G.171



**60x120 cm.**  
23.6x47.2 inches  
**Seine-R**  
G.203

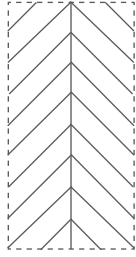

**60x120 cm.**  
23.6x47.2 inches  
**Risle-R**  
G.168



**44,3x89,3 cm.**  
17.4x35.5 inches  
**Seine-R**  
G.271



**80x80 cm.**  
31.5x31.5 inches  
**Seine-R**  
**Seine-R Antideslizante**  
G.161

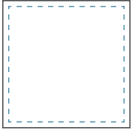

**60x60 cm.**  
23.6x23.6 inches  
**Seine**  
**Seine Antideslizante**  
G.154  
**59,3x59,3 cm**  
23.3x23.3 inches  
**Seine-R**  
**Seine-R Antideslizante**  
G.208



**30x60 cm.**  
11.8x23.6 inches  
**Seine**  
G.152  
**29,3x59,3 cm.**  
11.5x23.3 inches  
**Seine-R**  
G.192



**10x59,3 cm.**  
3.9x23.3 inches  
**Listón Seine-R**  
G.161

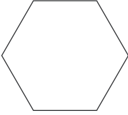

**51,9x59,9 cm.**  
20.4x23.6 inches  
**Hexágono Seine**  
G.186



**29,3x29,3 cm.**  
11.5x11.5 inches  
**Seine-R**  
G.158



**(\*) 30x30 cm. aprox.**  
11.8x11.8 inches approx.  
**Mosaico Seine**  
G.75



**(\*) 30x30 cm. aprox.**  
11.8x11.8 inches approx.  
**Mosaico Aube**  
G.61

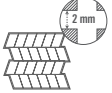

**(\*) 30x30 cm. aprox.**  
11.8x11.8 inches approx.  
**Mosaico Loing**  
G.78  
**Mosaico Loing Multicolor**  
G.907

El peldaño y el gradone pueden servirse con o sin rayado de hendidura. También disponibles en ángulo.  
The Step Tread and gradone can be sold with or without the ribbed notch. Angle is also available.





**(\*) ANTIDESLIZANTE.** Con el fin de dar una mayor seguridad en aquellas áreas transitables, cuyas condiciones de humedad y pendientes son mayores de lo habitual, hemos realizado las pruebas de ensayo según las normas: UNE 41901:2017 EX, UNE 41902:2017 EX, DIN 51130, DIN 51097, DCOF, BS 7976-2:2002. Para más información, consultar nuestro departamento técnico.

**SLIP RESISTANCE.** With the purpose of providing increased safety in areas of pedestrian foot traffic where moisture and/or slopes are greater than normal, we have carried out tests according to the norms: UNE 41901:2017 EX, UNE 41902:2017 EX, DIN 51130, DIN 51097, DCOF, BS 7976-2:2002. For more information on this, contact our Technical Department.



CL 3
R12
CL C
+ 0.42
+ 36

SEINE	CAJA / BOX						PALET / PALLET				
	FORMATOS	SIZE	PIEZAS / PIECES	M²	ML	KG	CAJA / BOX	M²	ML	KG	
	8,2	29,3x29,3 cm.	11.5x11.5 inches	11	0,94	-	17,821	64	60,416	-	1140,54
	-	30x30 cm. Mosaico	11.8x11.8 inches	13	1,17	-	20,85	30	35,10	-	625,59
	8,8	51,9x59,9 cm. Hexágono	20.4x23.6 inches	4	0,93	-	18,89	30	27,90	-	566,76
	8,8	10x59,3 cm. Listón	3.9x23.3 inches	20	1,18	-	20,60	56	66	-	1153,6
	8,2	29,3x59,3 cm.	11.5x23.3 inches	7	1,22	-	22,80	40	48,64	-	912
	8,2	30x60 cm.	11.8x23.6 inches	7	1,26	-	23,60	40	50,40	-	944,60
	8,8	59,3x59,3 cm.	23.3x23.3 inches	4	1,406	-	28,03	36	50,52	-	1009,08
	8,8	60x60 cm.	23.6x23.6 inches	4	1,44	-	28,7	36	51,84	-	1033,20
	10	80x80 cm.	31.5x31.5 inches	2	1,28	-	29,40	42	53,76	-	1234,84
	10	44,3x89,3 cm.	17.4x35.5 inches	3	1,19	-	26,80	33	39,17	-	884,40
	11	60x120 cm.	23.6x47.2 inches	2	1,44	-	36,13	24	34,56	-	867
	11	120x120 cm.	47.2x47.2 inches	1	1,44	-	36,125	38	54,72	-	1400
	11	80x180 cm.	31.5x70.9 inches	1	1,44	-	36,125	38	54,72	-	1400
	6.912	9,4x29,3 cm	3.7x11.5 inches	40	-	11,72	20,65	64	-	750,08	1321,60
	6.914	9,4x44,3 cm	3.7x17.4 inches	23	-	10,19	14,58	56	-	570,40	816,20
	6.916	9,4x59,3 cm	3.7x23.3 inches	20	-	11,86	22,29	56	-	664,16	1248,24
	6.915	9,4x60 cm	3.7x23.6 inches	20	-	12	22,5	56	-	672	1260
	6.916	9,4x60 cm (Rectificado)	3.7x23.6 inches	15	-	9	18,98	56	-	504	1062,88
	6.54	9,4x80 cm	3.7x31.5 inches	15	-	12	21,60	54	-	648	1166,40
	6.67	9,4x120 cm	3.7x47.2 inches	10	-	12	28,2	36	-	432	1015,2
	6.81	33x59,3 cm	13x23.3 inches	1	-	0,59	5,27	-	-	-	-
	6.80	33x60 cm	13x23.6 inches	1	-	0,60	5,30	-	-	-	-
	6.83	33x80 cm	13x31.5 inches	1	-	0,80	6,5	-	-	-	-
	6.909	33x89,3 cm	13x35.2 inches	1	-	0,89	7	-	-	-	-
	6.92	33x120 cm	13x47.2 inches	1	-	1,20	10	-	-	-	-
	6.91	33x180 cm	13x70.9 inches	1	-	1,80	15	-	-	-	-
		6.910	33x59,3 cm	13x23.3 inches	1	-	0,59	6	-	-	-
6.89		33x60 cm	13x23.6 inches	1	-	0,60	6,10	-	-	-	-
6.85		33x80 cm	13x31.5 inches	1	-	0,80	7	-	-	-	-
6.85		33x89,3 cm	13x35.2 inches	1	-	0,89	7,5	-	-	-	-
6.902		33x120 cm	13x47.2 inches	1	-	1,20	10	-	-	-	-
6.95		33x180 cm	13x70.9 inches	1	-	1,20	19	-	-	-	-



15x15 cm. 6.0x6.0 inches 

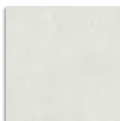

Corneille-R Blanco  
G.200



Corneille-R Crema  
G.200



Corneille-R Gris  
G.200

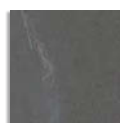

Corneille-R Cemento  
G.200



Bezons-R Crema  
G.161



Bezons-R Grafito  
G.161



Seguin-R Cielo  
G.161



Debilly-R Cielo  
G.161

COMBINATION  
VIEW

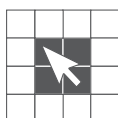

[www.vivesceramica.com/combination-view](http://www.vivesceramica.com/combination-view)



Seguin-R Grafito  
G.161



Debilly-R Gris  
G.161

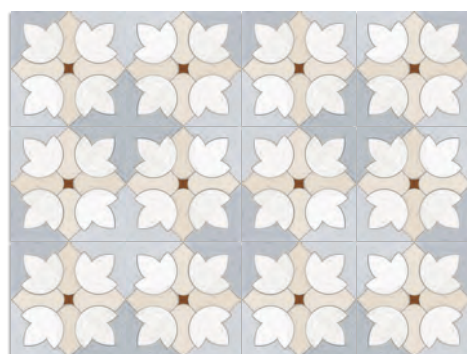

Garigliano-R Cielo  
G.161



Garigliano-R Gris  
G.161



Morland-R Cielo  
G.161

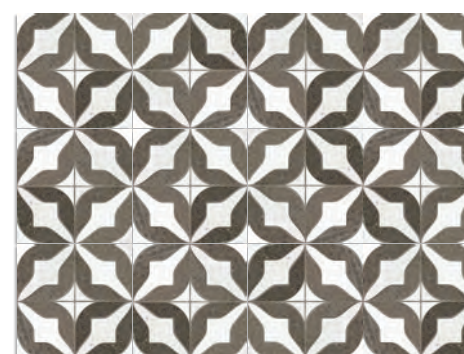

Morland-R Gris  
G.161

SEINE				CAJA / BOX				PALET / PALLET			
		FORMATOS	SIZE	PIEZAS / PIECES	M <sup>2</sup>	ML	KG	CAJA / BOX	M <sup>2</sup>	ML	KG
	8	15x15 cm.	6x6 inches	44	0,99	-	17,82	70	69,30	-	1247,40



20x20 cm. 7.9x7.9 inches



Daydé-R Blanco  
G.200



Arcole-R Azul  
G.200

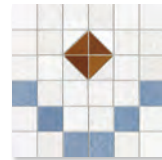

Tabarly-R 2 Azul  
G.200

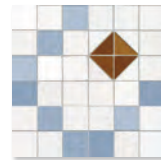

Tabarly-R 3 Azul  
G.27



Évry-R Rojizo  
G.200



Bercy-R Rojizo  
G.200



Iéna-R 2 Grafito  
G.200



Iéna-R 3 Grafito  
G.27

Iéna-R 3 Grafito / Tabarly-R 3 Azul ... 4 piezas por caja.  
Iéna-R 3 Grafito / Tabarly-R 3 Azul ... 4 pieces per box.

SEINE				CAJA / BOX				PALET / PALLET			
		FORMATOS	SIZE	PIEZAS / PIECES	M <sup>2</sup>	ML	KG	CAJA / BOX	M <sup>2</sup>	ML	KG
	8	20x20 cm.	7.9x7.9 inches	25	1	-	18	80	80	-	1440



Sédar-R Azul  
6.200



Sèvres-R Grafito  
6.200



Marly-R Azul  
6.200



Havre-R Grafito  
6.200



Suresnes-R Cemento  
6.200









Daylé-R Blanco / léna-R 2 Grafito / léna-R 3 Grafito / Sèvres-R Grafito - 20x20 cm.



23,3x26,8 cm. 9.2x10.5 inches 



(1) Hexágono Duroc Multicolor  
G.296

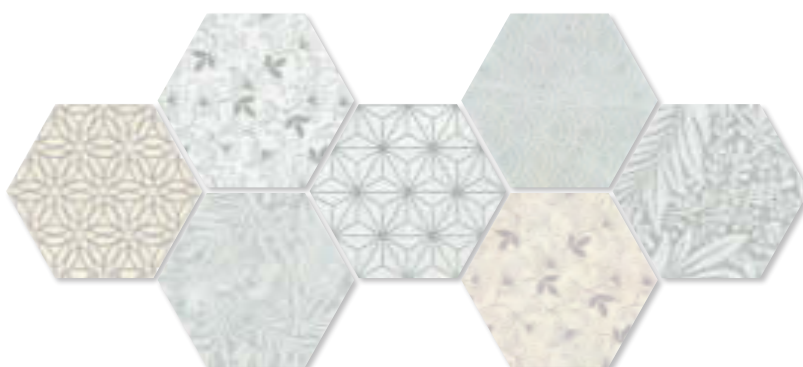

Hexágono Ligard Gris  
G.296

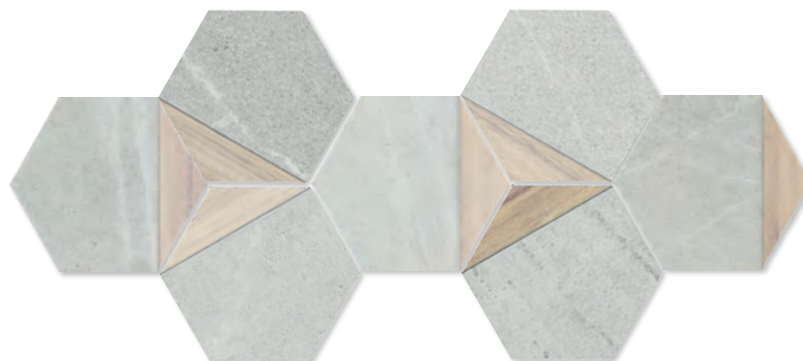

(1) Este modelo está compuesto por diseños diferentes para combinar de modo alterno, se sirven en la misma caja.  
This model has different designs that are combined alternately, coming in the same box.



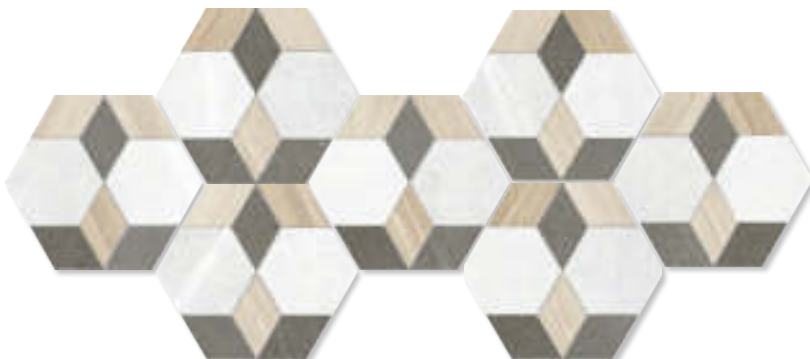

Hexágono Mayeix Multicolor  
G.296



Hexágono Fréret Multicolor  
G.296



SEINE		CAJA / BOX						PALET / PALLET			
		FORMATOS	SIZE	PIEZAS / PIECES	M <sup>2</sup>	ML	KG	CAJA / BOX	M <sup>2</sup>	ML	KG
	9	23.3x26.8 cm Hexágono	9.2x10.5 inches	11	0,515	.	10,50	104	53,56	.	1052,48



32x99 cm. 12.6x39 inches

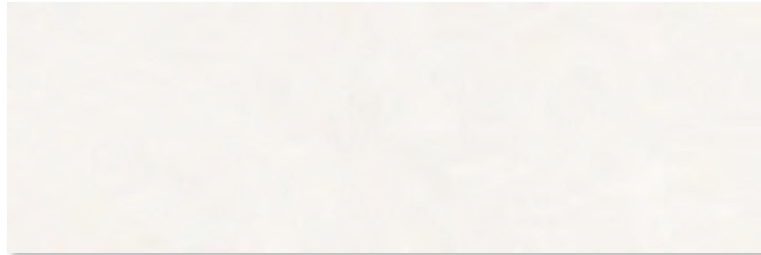



Oise-R Blanco  
G.267



Oise-R Arena  
G.267



Oise-R Perla  
G.267

OISE				CAJA / BOX				PALET / PALLET			
		FORMATOS	SIZE	PIEZAS / PIECES	M <sup>2</sup>	ML	KG	CAJA / BOX	M <sup>2</sup>	ML	KG
	11	32x99 cm	12.6x39 inches	4	1,27	-	24,2 0	44	55,75	-	1064,8



Marne-R Blanco  
G.131



Marne-R Arena  
G.131

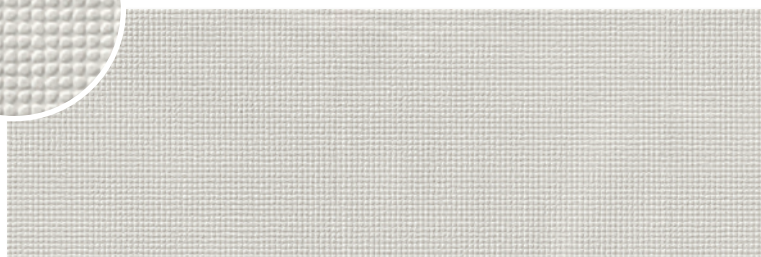
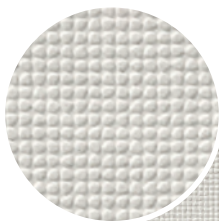

Marne-R Perla  
G.131



45x120 cm. 17.7x47.2 inches 

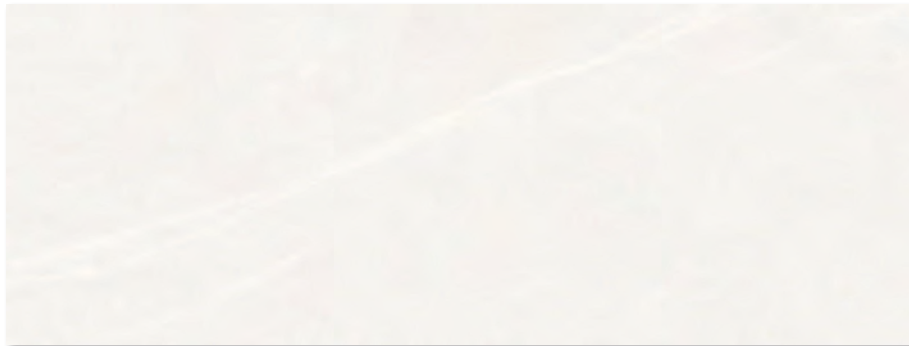



Yonne-R Blanco  
G.251



Yonne-R Arena  
G.251



Yonne-R Perla  
G.251

YONNE				CAJA / BOX				PALET / PALLET			
		FORMATOS	SIZE	PIEZAS / PIECES	M <sup>2</sup>	ML	KG	CAJA / BOX	M <sup>2</sup>	ML	KG
	11	45x120 cm.	17.7x47.2 inches	2	1,08	-	21	35	37,8	-	735



Eure-R Blanco  
G.202



Eure-R Arena  
G.202



Eure-R Perla  
G.202



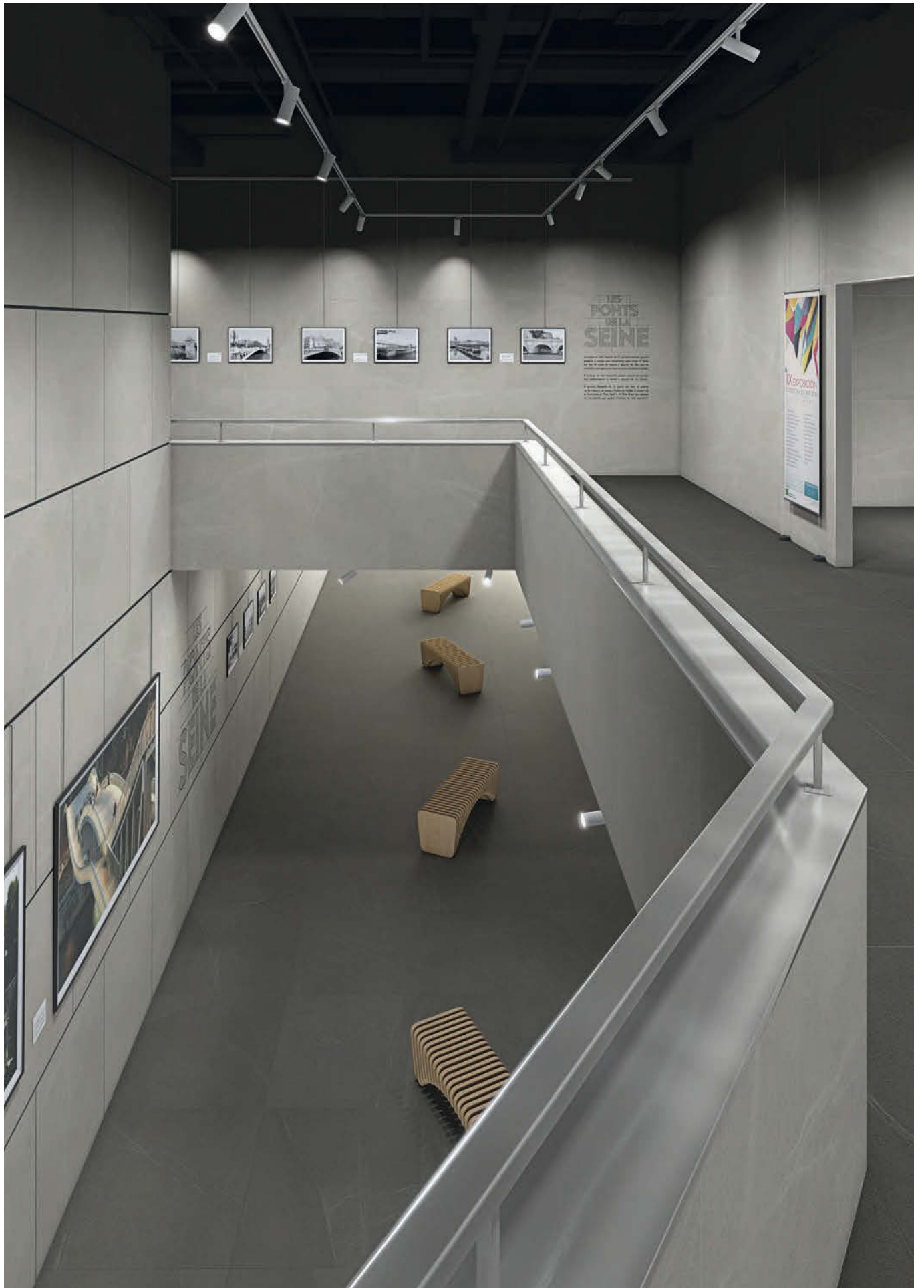



Hexágono Seine Gris / Hexágono Verbier / Hexágono Belice Natural · 51,9x59,9 cm.









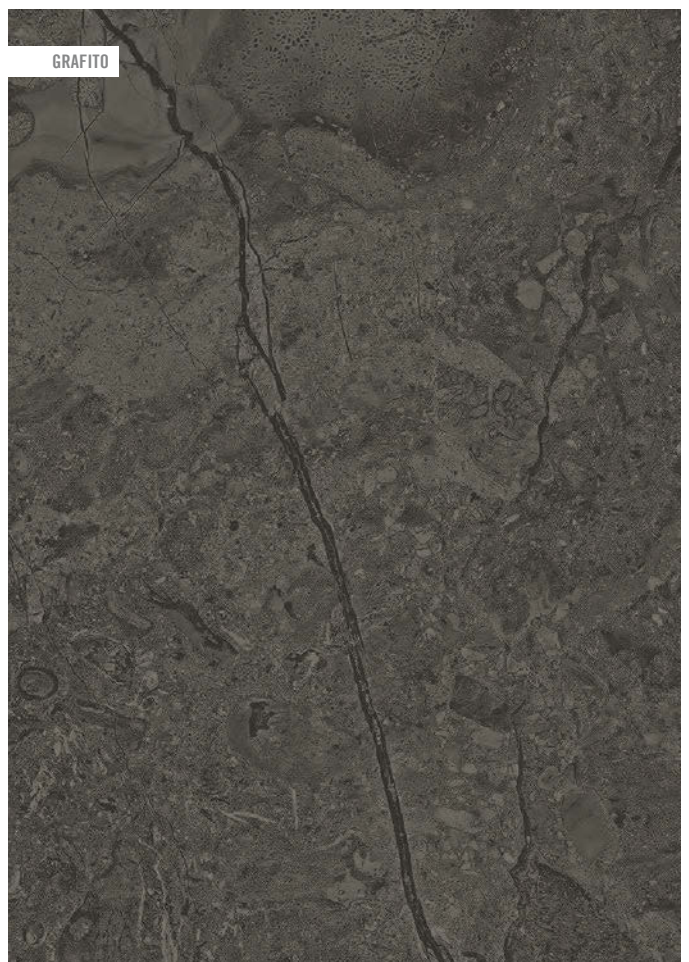





Semipulido Semipolished



60x120 cm.  
23.6x47.2 inches

Flysch-R  
G.200

Flysch-SPR  
G.203



44,3x89,3 cm.  
17.4x35.2 inches

Flysch-R  
G.202

Flysch-SPR  
G.271



59,3x59,3 cm  
23.3x23.3 inches

Flysch-R  
G.158

Flysch-SPR  
G.173



30x60 cm.  
11.8x23.6 inches

Flysch

Flysch Antideslizante  
G.152

CL 3  
R 12  
CL C  
+ 0.42  
+ 36  
Flysch

El peldaño y el gradone pueden servirse con o sin rayado de hendidura. También disponibles en ángulo.  
The Step Tread and gradone can be sold with or without the ribbed notch. Angle is also available.

ANTIDESLIZANTE. Con el fin de dar una mayor seguridad en aquellas áreas transitables, cuyas condiciones de humedad y pendientes son mayores de lo habitual, hemos realizado las pruebas de ensayo según las normas: UNE 41901:2017 EX, UNE 41902:2017 EX, DIN 51130, DIN 51097, DCOF, BS 7976-2:2002. Para más información, consultar nuestro departamento técnico.

SLIP RESISTANCE. With the purpose of providing increased safety in areas of pedestrian foot traffic where moisture and/or slopes are greater than normal, we have carried out tests according to the norms: UNE 41901:2017 EX, UNE 41902:2017 EX, DIN 51130, DIN 51097, DCOF, BS 7976-2:2002. For more information on this, contact our Technical Department.



CL 2  
R 10  
CL B  
+ 0.42  
+ 36

CL 1  
R 9  
CL A

Flysch-R

Flysch-SPR

WORLD FLYSCH	+	FORMATOS	SIZE	CAJA / BOX			PALET / PALLET				
				PIEZAS / PIECES	M <sup>2</sup>	ML	KG	CAJA / BOX	M <sup>2</sup>	ML	KG
	9,5	30x60 cm.	11.8x23.6 inches	6	1,08	-	23,10	40	43,20	-	924
	10	59,3x59,3 cm.	23.3x23.3 inches	3	1,055	-	24,30	40	42,20	-	972
	10	44,3x89,3 cm.	17.4x35.5 inches	3	1,19	-	26,80	33	39,17	-	884,40
	11	60x120 cm.	23.6x47.2 inches	2	1,44	-	32,90	24	34,56	-	867
	G.32	9,4x30 cm.	3.7x11.8 inches	34	-	10,20	20,85	64	-	652,80	1334,14
	G.914	9,4x44,3 cm.	3.7x17.4 inches	23	-	10,19	14,58	56	-	570,40	816,20
	G.916	9,4x59,3 cm.	3.7x23.3 inches	17	-	10,08	21,20	56	-	564,40	1187,20
	G.916	9,4x60 cm. (Rectificado)	3.7x23.6 inches	15	-	9	18,98	56	-	504	1062,88
	G.78	30x60 cm.	11.8x23.6 inches	6	-	3,60	23,10	-	-	-	-
	G.81	33x59,3 cm.	13x23.3 inches	1	-	0,59	5,27	-	-	-	-
	G.909	33x89,3 cm.	13x35.2 inches	1	-	0,89	7	-	-	-	-
	G.92	33x120 cm.	13x47.2 inches	1	-	1,20	10	-	-	-	-
	G.91	30x60 cm.	11.8x23.6 inches	3	-	1,80	14,35	-	-	-	-
	G.910	33x59,3 cm.	13x23.3 inches	1	-	0,59	6	-	-	-	-
	G.85	33x89,3 cm.	13x35.2 inches	1	-	0,89	7,5	-	-	-	-
	G.902	33x120 cm.	13x47.2 inches	1	-	1,20	10	-	-	-	-





Colores Disponibles  
Available Colours



Nácar



Beige



Gris



Grafito

Este modelo está compuesto por diseños diferentes para combinar de modo alterno, se sirven en la misma caja.  
This model has different designs that are combined alternately, coming in the same box.



Semipulido Semipolished



(\*) Mosaico Mutriku Nacar  
30x30 aprox.  
G.61  
Mosaico Mutriku-SP Nacar  
30x30 aprox.  
G.61

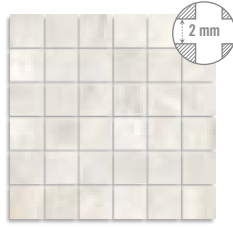

(\*) Mosaico Hymond Nacar  
30x30 aprox.  
G.75  
Mosaico Hymond-SP Nacar  
30x30 aprox.  
G.75

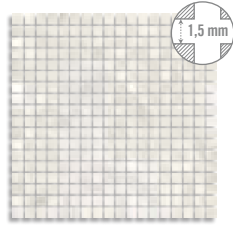

(\*) Mosaico Plentzia Nacar  
30x30 aprox.  
G.907  
Mosaico Plentzia-SP Nacar  
30x30 aprox.  
G.907

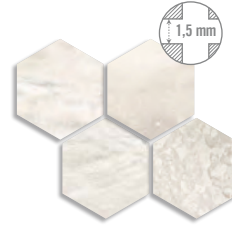

(\*) Mosaico Albiense Nacar  
35x28 aprox.  
G.77  
Mosaico Albiense-SP Nacar  
35x28 aprox.  
G.77

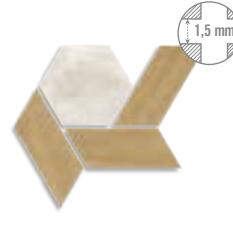

(\*) Mosaico Lesnaya Nacar  
20x17,5 aprox.  
G.55  
Mosaico Lesnaya-SP Nacar  
20x17,5 aprox.  
G.55



(\*) Mosaico Mutriku Beige  
30x30 aprox.  
G.61  
Mosaico Mutriku-SP Beige  
30x30 aprox.  
G.61

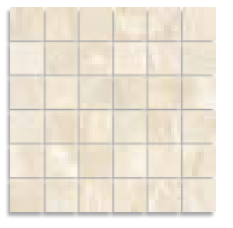

(\*) Mosaico Hymond Beige  
30x30 aprox.  
G.75  
Mosaico Hymond-SP Beige  
30x30 aprox.  
G.75

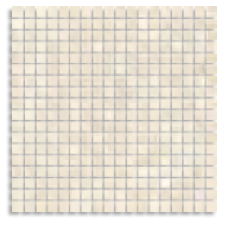

(\*) Mosaico Plentzia Beige  
30x30 aprox.  
G.907  
Mosaico Plentzia-SP Beige  
30x30 aprox.  
G.907



(\*) Mosaico Albiense Beige  
35x28 aprox.  
G.77  
Mosaico Albiense-SP Beige  
35x28 aprox.  
G.77



(\*) Mosaico Lesnaya Beige  
20x17,5 aprox.  
G.55  
Mosaico Lesnaya-SP Beige  
20x17,5 aprox.  
G.55



(\*) Mosaico Mutriku Gris  
30x30 aprox.  
G.61  
Mosaico Mutriku-SP Gris  
30x30 aprox.  
G.61

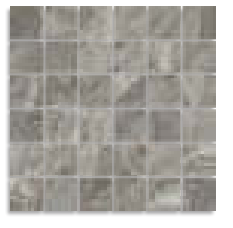

(\*) Mosaico Hymond Gris  
30x30 aprox.  
G.75  
Mosaico Hymond-SP Gris  
30x30 aprox.  
G.75

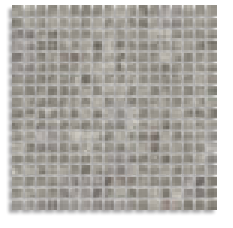

(\*) Mosaico Plentzia Gris  
30x30 aprox.  
G.907  
Mosaico Plentzia-SP Gris  
30x30 aprox.  
G.907

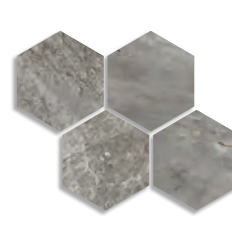

(\*) Mosaico Albiense Gris  
35x28 aprox.  
G.77  
Mosaico Albiense-SP Gris  
35x28 aprox.  
G.77



(\*) Mosaico Lesnaya Gris  
20x17,5 aprox.  
G.55  
Mosaico Lesnaya-SP Gris  
20x17,5 aprox.  
G.55



(\*) Mosaico Mutriku Grafito  
30x30 aprox.  
G.61  
Mosaico Mutriku-SP Grafito  
30x30 aprox.  
G.61

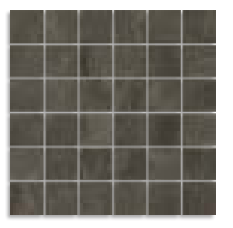

(\*) Mosaico Hymond Grafito  
30x30 aprox.  
G.75  
Mosaico Hymond-SP Grafito  
30x30 aprox.  
G.75

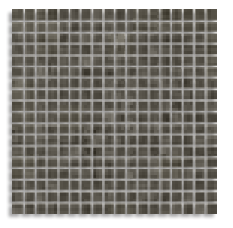

(\*) Mosaico Plentzia Grafito  
30x30 aprox.  
G.907  
Mosaico Plentzia-SP Grafito  
30x30 aprox.  
G.907

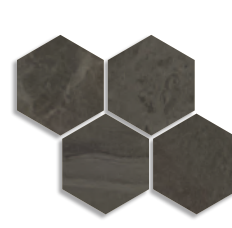

(\*) Mosaico Albiense Grafito  
35x28 aprox.  
G.77  
Mosaico Albiense-SP Grafito  
35x28 aprox.  
G.77



(\*) Mosaico Lesnaya Grafito  
20x17,5 aprox.  
G.55  
Mosaico Lesnaya-SP Grafito  
20x17,5 aprox.  
G.55



Enmallado  
Meshmounted

WORLD FLYSCH				CAJA / BOX				PALET / PALLET			
		FORMATOS	SIZE	PIEZAS / PIECES	M <sup>2</sup>	ML	KG	CAJA / BOX	M <sup>2</sup>	ML	KG
	10	30x30 cm.	11.8x11.8 inches	12	1,08	-	19,61	30	32,40	-	588,30
	10	35x28 cm. aprox.	13.8x11 inches	12	0,83	-	20,04	30	24,84	-	601,20
	10	20x17,5 cm. aprox.	7.9x6.9 inches	12	0,43	-	10,50	-	-	-	-



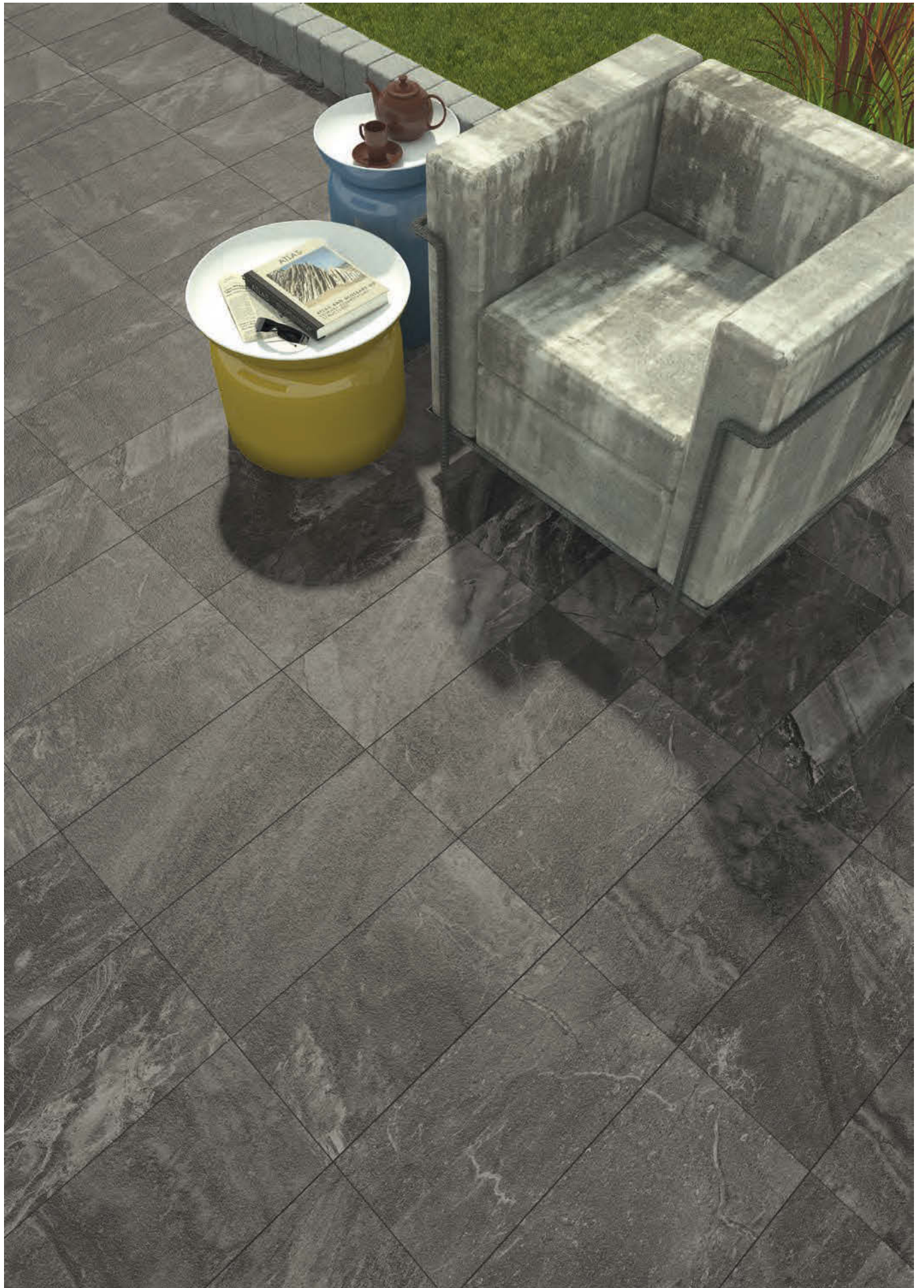





Flysch-R Gris · 59,3x59,3 cm. / Mosaico Lesnaya Gris · 20x17,5 aprox.



30x60 cm. 11.8x23.6 inches



29,3x59,3 cm. 11.5x23.3 inches



Alpha Light  
G.134  
Alpha-R Light  
G.154



Alpha Beige  
G.134  
Alpha-R Beige  
G.154



Alpha Jeans  
G.134  
Alpha-R Jeans  
G.154



Serifos Light  
G.140  
Serifos-R Light  
G.155



Serifos Beige  
G.140  
Serifos-R Beige  
G.155



Serifos Jeans  
G.140  
Serifos-R Jeans  
G.155

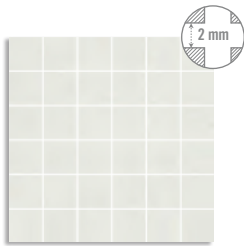

(\*) Mosaico Lipsi Light  
30x30 aprox.  
G.75



(\*) Mosaico Lipsi Beige  
30x30 aprox.  
G.75

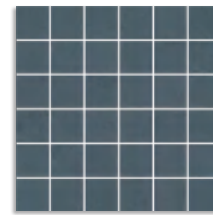

(\*) Mosaico Lipsi Jeans  
30x30 aprox.  
G.75



(\*) Mosaico Iraklia Light  
30x30 aprox.  
G.59



(\*) Mosaico Iraklia Beige  
30x30 aprox.  
G.59



(\*) Mosaico Iraklia Jeans  
30x30 aprox.  
G.59

ALPHA		CAJA / BOX					PALET / PALLET				
		FORMATOS	SIZE	PIEZAS / PIECES	M <sup>2</sup>	ML	KG	CAJA / BOX	M <sup>2</sup>	ML	KG
	8,2	30x60cm.	11.8x23.6 inches	7	1,26	-	23,60	40	50,40	-	944,60
	8,2	29,3x59,3 cm.	11.5x23.3 inches	7	1,22	-	22,80	40	48,64	-	912
	8,2	30x30 cm. Mosaico	11.8x11.8 inches	13	1,17	-	20,85	30	35,10	-	625,56
	G.31	9,4x30 cm.	3.7x11.8 inches	40	-	12	21,15	64	-	768	1353,60
	G.35	9,4x29,3 cm.	3.7x11.5 inches	40	-	11,72	20,65	64	-	750,08	1321,60
	G.79	30x60cm.	11.8x23.6 inches	7	-	4,20	23,60	-	-	-	-
	G.75	29,3x59,3 cm.	11.5x23.3 inches	7	-	4,15	22,80	-	-	-	-
	G.92	30x60cm.	11.8x23.6 inches	3	-	1,80	12,54	-	-	-	-
	G.89	29,3x59,3 cm.	11.5x23.3 inches	3	-	1,78	12,09	-	-	-	-



Alpha Cemento  
G.134  
Alpha-R Cemento  
G.154



Alpha Plomo  
G.134  
Alpha-R Plomo  
G.154



(1) Syrna  
G.298  
Syrna-R  
G.192



Serifos Cemento  
G.140  
Serifos-R Cemento  
G.155



Serifos Plomo  
G.140  
Serifos-R Plomo  
G.155



(1) Kinaros  
G.298  
Kinaros-R  
G.192



(\*) Mosaico Lipsi Cemento  
30x30 aprox.  
G.75

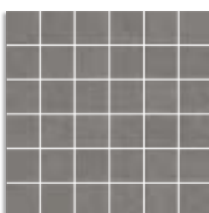

(\*) Mosaico Lipsi Plomo  
30x30 aprox.  
G.75



(\*) Mosaico Iraklia Cemento  
30x30 aprox.  
G.59



(\*) Mosaico Iraklia Plomo  
30x30 aprox.  
G.59



(1) Este modelo está compuesto por diseños diferentes para combinar de modo alterno, se sirven en la misma caja.  
This model has different designs that are combined alternately, coming in the same box.

El peldaño y el gradone pueden servirse con o sin rayado de hendidura. También disponibles en ángulo.  
The Step Tread and gradone can be sold with or without the ribbed notch. Angle is also available.





Anidros-R / Beta-R Light - 59,3x59,3 cm.



60x60 cm. 23.6x23.6 inches



59,3x59,3 cm. 23.3x23.3 inches



Beta Light  
G.229

Beta-R Light  
G.230



Beta Beige  
G.229

Beta-R Beige  
G.230



Beta Cemento  
G.229

Beta-R Cemento  
G.230

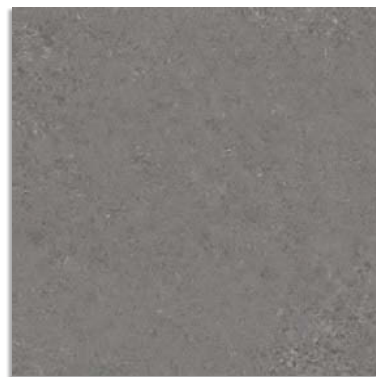

Beta Plomo  
G.229

Beta-R Plomo  
G.230

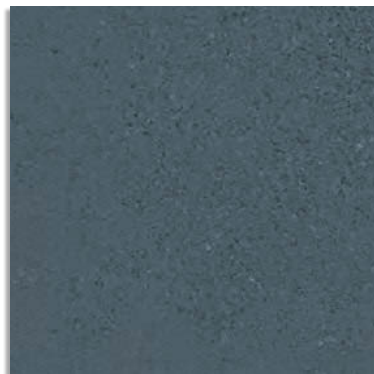

Beta Jeans  
G.229

Beta-R Jeans  
G.230



(1) Anidros  
G.229

Anidros-R  
G.230

(1) Este modelo está compuesto por diseños diferentes para combinar de modo alterno, se sirven en la misma caja. This model has different designs that are combined alternately, coming in the same box.

El peldaño y el gradone pueden servirse con o sin rayado de hendidura. También disponibles en ángulo. The Step Tread and gradone can be sold with or without the ribbed notch. Angle is also available.

**ANTIDESLIZANTE.** Con el fin de dar una mayor seguridad en aquellas áreas transitables, cuyas condiciones de humedad y pendientes son mayores de lo habitual, hemos realizado las pruebas de ensayo según las normas: UNE 41901:2017 EX, UNE 41902:2017 EX, DIN 51130, DIN 51097, DCOF, BS 7976-2:2002. Para más información, consultar nuestro departamento técnico.

**SLIP RESISTANCE.** With the purpose of providing increased safety in areas of pedestrian foot traffic where moisture and/or slopes are greater than normal, we have carried out tests according to the norms: UNE 41901:2017 EX, UNE 41902:2017 EX, DIN 51130, DIN 51097, DCOF, BS 7976-2:2002. For more information on this, contact our Technical Department.



CL 2  
R 9  
CL C  
+ 0.42  
+ 36

BETA		CAJA / BOX						PALET / PALLET			
		FORMATOS	SIZE	PIEZAS / PIECES	M <sup>2</sup>	ML	KG	CAJA / BOX	M <sup>2</sup>	ML	KG
	8,8	60x60 cm.	23.6x23.6 inches	4	1,44	-	28,7	36	51,84	-	1033,20
	8,8	59,3x59,3 cm.	23.3x23.3 inches	4	1,406	-	28,03	36	50,62	-	1089,08
	G.47	9,4x60 cm.	3.7x23.6 inches	20	-	12	22,5	56	-	672	1260
	G.48	9,4x59,3 cm.	3.7x23.3 inches	20	-	11,86	22,29	56	-	664,16	1248,24
	G.78	33x60 cm.	13x23.6 inches	1	-	0,60	5,30	-	-	-	-
	G.76	33x59,3 cm.	13x23.3 inches	1	-	0,59	5,27	-	-	-	-
	G.89	33x60 cm.	13x23.6 inches	1	-	0,60	6,10	-	-	-	-
	G.910	33x59,3 cm.	13x23.3 inches	1	-	0,59	6	-	-	-	-







Serifos-R Light · 29,3x59,3 cm.



60x60 cm. 23.6x23.6 inches 59,3x59,3 cm. 23.3x23.3 inches



Delta Blanco  
G.229  
Delta-R Blanco  
G.230

Antideslizante  
G.229   
Antideslizante-R  
G.230



Delta Crema  
G.229  
Delta-R Crema  
G.230

Antideslizante  
G.229   
Antideslizante-R  
G.230

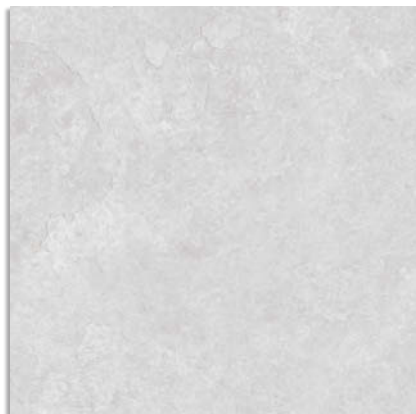

Delta Gris  
G.229  
Delta-R Gris  
G.230

Antideslizante  
G.229   
Antideslizante-R  
G.230



Delta Cemento  
G.229  
Delta-R Cemento  
G.230

Antideslizante  
G.229   
Antideslizante-R  
G.230

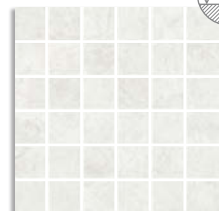

(\*) Mosaico Saria Blanco  
30x30 aprox.  
G.75  
Mosaico Saria Blanco  
Antideslizante  
30x30 aprox.  
G.75

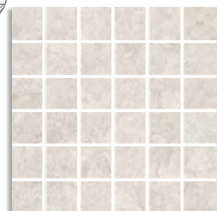

(\*) Mosaico Saria Crema  
30x30 aprox.  
G.75  
Mosaico Saria Crema  
Antideslizante  
30x30 aprox.  
G.75

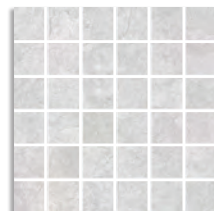

(\*) Mosaico Saria Gris  
30x30 aprox.  
G.75  
Mosaico Saria Gris  
Antideslizante  
30x30 aprox.  
G.75

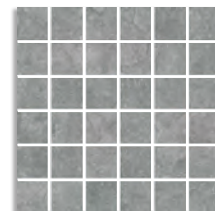

(\*) Mosaico Saria Cemento  
30x30 aprox.  
G.75  
Mosaico Saria Cemento  
Antideslizante  
30x30 aprox.  
G.75





Ceos Blanco  
G.229



Milos Multicolor  
G.229



Ceos Gris  
G.229



(1) Atokos Multicolor  
G.229

(1) Este modelo está compuesto por diseños diferentes para combinar de modo alterno, se sirven en la misma caja.  
This model has different designs that are combined alternately, coming in the same box.

El peldaño y el gradone pueden servirse con o sin rayado de hendidura. También disponibles en ángulo.  
The Step Tread and gradone can be sold with or without the ribbed notch. Angle is also available.

**ANTIDESLIZANTE.** Con el fin de dar una mayor seguridad en aquellas áreas transitables, cuyas condiciones de humedad y pendientes son mayores de lo habitual, hemos realizado las pruebas de ensayo según las normas: UNE 41901:2017 EX, UNE 41902:2017 EX, DIN 51130, DIN 51097, DCOF, BS 7976-2:2002. Para más información, consultar nuestro departamento técnico.

**SLIP RESISTANCE.** With the purpose of providing increased safety in areas of pedestrian foot traffic where moisture and/or slopes are greater than normal, we have carried out tests according to the norms: UNE 41901:2017 EX, UNE 41902:2017 EX, DIN 51130, DIN 51097, DCOF, BS 7976-2:2002. For more information on this, contact our Technical Department.



CL 3  
R 13  
CL C  
+ 0.42  
+ 36

DELTA		CAJA / BOX						PALET / PALLET			
		FORMATOS	SIZE	PIEZAS / PIECES	M <sup>2</sup>	ML	KG	CAJA / BOX	M <sup>2</sup>	ML	KG
	8,8	60x60 cm.	23.6x23.6 inches	4	1,44	-	28,7	36	51,84	-	1033,20
	8,8	59,3x59,3 cm.	23.3x23.3 inches	4	1,406	-	28,03	36	50,62	-	1009,08
		30x30 cm. Mosaico	11.8x11.8 inches	12	1,08	-	19,61	30	32,40	-	582,9
	6.47	9,4x60 cm.	3.7x23.6 inches	20	-	12	22,5	56	-	672	1260
	6.48	9,4x59,3 cm.	3.7x23.3 inches	20	-	11,86	22,29	56	-	664,16	1248,24
	6.78	33x60 cm.	13x23.6 inches	1	-	0,60	5,30	-	-	-	-
	6.76	33x59,3 cm.	13x23.3 inches	1	-	0,59	5,27	-	-	-	-
	6.89	33x60 cm.	13x23.6 inches	1	-	0,60	6,10	-	-	-	-
	6.910	33x59,3 cm.	13x23.3 inches	1	-	0,59	6	-	-	-	-



25x75 cm. 9.8x29.5 inches 

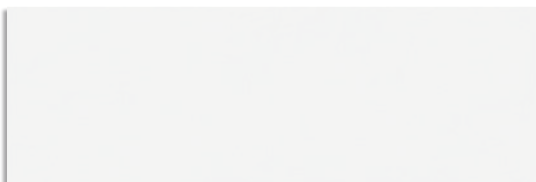

Omicron Nieve  
G.134



Omicron Blanco  
G.134



Tilos Nieve  
G.248



Tilos Blanco  
G.248

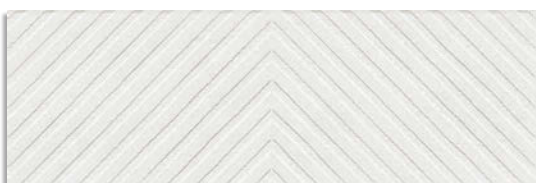

Citera Nieve  
G.248



Citera Blanco  
G.248



Kitnos Nieve  
G.248



Kitnos Blanco  
G.248



Symi Nieve  
G.248



Symi Blanco  
G.248

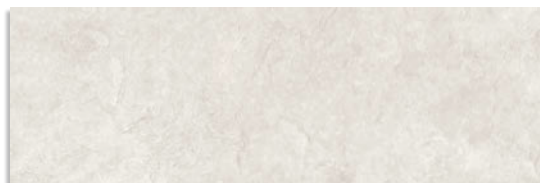

Omicron Crema  
G.134



Omicron Gris  
G.134



Tilos Crema  
G.248



Tilos Gris  
G.248



Citera Crema  
G.248



Citera Gris  
G.248



Kitnos Crema  
G.248



Kitnos Gris  
G.248



Symi Crema  
G.248



Symi Gris  
G.248

OMICRON				CAJA / BOX				PALET / PALLET			
		FORMATOS	SIZE	PIEZAS / PIECES	M <sup>2</sup>	ML	KG	CAJA / BOX	M <sup>2</sup>	ML	KG
	8,2	25x75 cm	9.8x29.5 inches	9	1,687	-	23,71	42	70,854	-	996
	8,2	25x75 cm Relieve	9.8x29.5 inches	9	1,687	-	22,73	42	70,854	-	955



25x75 cm. 9.8x29.5 inches 



(1) Sikinos Nieve  
G.250



(1) Sikinos Blanco  
G.250



Renea Nieve  
G.250



Renea Blanco  
G.250



(1) Telendos Nieve  
G.250



(1) Telendos Blanco  
G.250

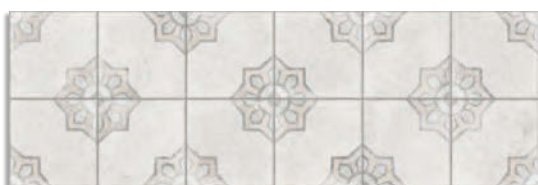

Levitha Multicolor  
G.298



Giaros Multicolor  
G.298



(1) Piperi Multicolor  
G.298

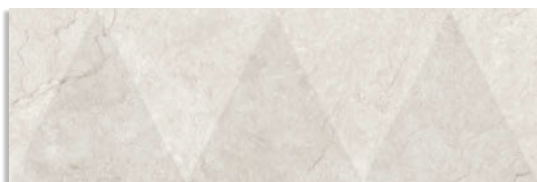

(1) Sikinos Crema  
G.250



(1) Sikinos Gris  
G.250



Renea Crema  
G.250



Renea Gris  
G.250

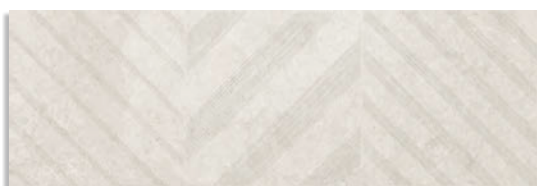

(1) Telendos Crema  
G.250



(1) Telendos Gris  
G.250



Romvi Blanco  
G.298



Romvi Gris  
G.298

(1) Este modelo está compuesto por diseños diferentes para combinar de modo alterno, se sirven en la misma caja.  
This model has different designs that are combined alternately, coming in the same box.

OMICRON				CAJA / BOX				PALET / PALLET			
		FORMATOS	SIZE	PIEZAS / PIECES	M <sup>2</sup>	ML	KG	CAJA / BOX	M <sup>2</sup>	ML	KG
	8,2	25x75 cm	9.8x29.5 inches	9	1,687	-	23,71	42	70,854	-	996
	8,2	25x75 cm Relieve	9.8x29.5 inches	9	1,687	-	22,73	42	70,854	-	955







Kitnos Crema · 25x75 cm. / Delta -R Crema · 59,3x59,3 cm.







Tilos Nieve · 25x75 cm. / Delta-R Cemento · 59,3x59,3 cm.



30x60 cm. 11.8x23.6 inches

29,3x59,3 cm. 11.5x23.3 inches

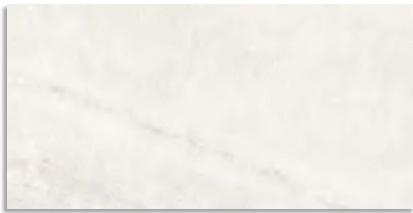

Lambda Blanco  
G.134  
Lambda-R Blanco  
G.154



Lambda Gris  
G.134  
Lambda-R Gris  
G.154



Lambda Cemento  
G.134  
Lambda-R Cemento  
G.154



Alabra Blanco  
G.298  
Alabra-R Blanco  
G.192

LAMBDA		CAJA / BOX						PALET / PALLET			
		FORMATOS	SIZE	PIEZAS / PIECES	M <sup>2</sup>	ML	KG	CAJA / BOX	M <sup>2</sup>	ML	KG
	8,8	60x60 cm.	23.6x23.6 inches	4	1,44	-	28,7	36	51,84	-	1033,20
	8,8	59,3x59,3 cm.	23.3x23.3 inches	4	1,406	-	28,03	36	50,62	-	1089,08
	8,2	30x60cm.	11.8x23.6 inches	7	1,26	-	23,60	40	50,40	-	944,60
	8,2	29,3x59,3 cm.	11.5x23.3 inches	7	1,22	-	22,80	40	48,64	-	912
			30x30 cm. Mosaico	11.8x11.8 inches	12	1,08	-	19,61	30	32,40	-
		G.47 9,4x60 cm.	3.7x23.6 inches	20	-	12	22,5	56	-	672	1260
		G.48 9,4x59,3 cm.	3.7x23.3 inches	20	-	11,86	22,29	56	-	664,16	1248,24
		G.31 9,4x30 cm.	3.7x11.8 inches	40	-	12	21,15	64	-	768	1353,60
		G.35 9,4x29,3 cm.	3.7x11.5 inches	40	-	11,72	20,65	64	-	750,08	1321,60
		G.78 33x60 cm.	13x23.6 inches	1	-	0,60	5,30	-	-	-	-
		G.76 33x59,3 cm.	13x23.3 inches	1	-	0,59	5,27	-	-	-	-
		G.79 30x60cm.	11.8x23.6 inches	7	-	4,20	23,60	-	-	-	-
		G.75 29,3x59,3 cm.	11.5x23.3 inches	7	-	4,15	22,80	-	-	-	-
		G.89 33x60 cm.	13x23.6 inches	1	-	0,60	6,10	-	-	-	-
		G.910 33x59,3 cm.	13x23.3 inches	1	-	0,59	6	-	-	-	-
		G.92 30x60cm.	11.8x23.6 inches	3	-	1,80	12,54	-	-	-	-
		G.89 29,3x59,3 cm.	11.5x23.3 inches	3	-	1,78	12,09	-	-	-	-

60x60 cm. 23.6x23.6 inches 

59,3x59,3 cm. 23.3x23.3 inches 



Lambda Blanco  
G.229  
Lambda-R Blanco  
G.230

Antideslizante  
G.229  
Antideslizante-R  
G.230



Lambda Gris  
G.229  
Lambda-R Gris  
G.230

Antideslizante  
G.229  
Antideslizante-R  
G.230



Lambda Cemento  
G.229  
Lambda-R Cemento  
G.230

Antideslizante  
G.229  
Antideslizante-R  
G.230



(\*) Mosaico Lambda Blanco  
30x30 aprox.  
G.75  
Mosaico Lambda Blanco  
Antideslizante  
30x30 aprox.  
G.75



(\*) Mosaico Lambda Gris  
30x30 aprox.  
G.75  
Mosaico Lambda Gris  
Antideslizante  
30x30 aprox.  
G.75

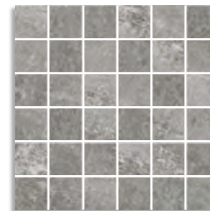

(\*) Mosaico Lambda Cemento  
30x30 aprox.  
G.75  
Mosaico Lambda Cemento  
Antideslizante  
30x30 aprox.  
G.75



Enmallado  
Meshmounted

ANTIDESLIZANTE. Con el fin de dar una mayor seguridad en aquellas áreas transitables, cuyas condiciones de humedad y pendientes son mayores de lo habitual, hemos realizado las pruebas de ensayo según las normas: UNE 41901:2017 EX, UNE 41902:2017 EX, DIN 51130, DIN 51097, DCOF, BS 7976-2:2002. Para más información, consultar nuestro departamento técnico.

El peldaño y el gradone pueden servirse con o sin rayado de hendidura. También disponibles en ángulo. The Step Tread and gradone can be sold with or without the ribbed notch. Angle is also available.

SLIP RESISTANCE. With the purpose of providing increased safety in areas of pedestrian foot traffic where moisture and/or slopes are greater than normal, we have carried out tests according to the norms: UNE 41901:2017 EX, UNE 41902:2017 EX, DIN 51130, DIN 51097, DCOF, BS 7976-2:2002. For more information on this, contact our Technical Department.



CL 3  
R 11  
CL C  
+ 0.42  
+ 36



32x99 cm. 12.6x39 inches 

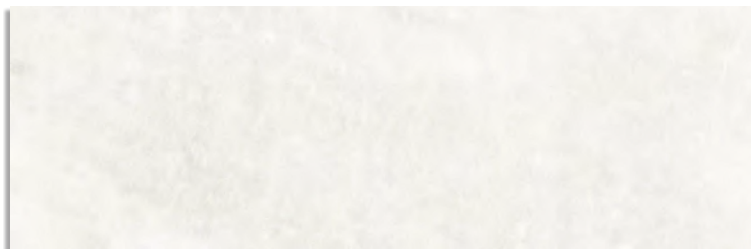

Rho-R Blanco  
G.254



Zafora-R Blanco  
G.154



Nimos-R Blanco  
G.154



Rho-R Gris  
G.254



Zafora-R Gris  
G.154



Nimos-R Gris  
G.154



Rho-R Cemento  
G.254



Zafora-R Cemento  
G.154

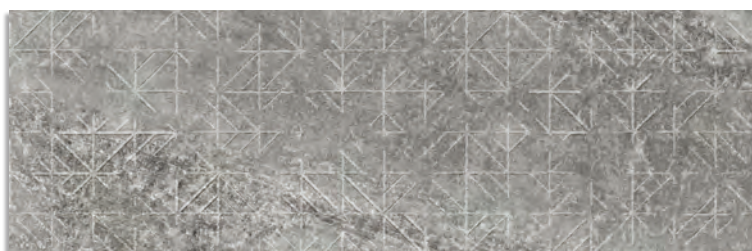

Nimos-R Cemento  
G.154



(1) Furnis-R Blanco  
G.254



Zafora-R Multicolor  
G.154

(1) Este modelo está compuesto por diseños diferentes para combinar de modo alterno, se sirven en la misma caja.  
This model has different designs that are combined alternately, coming in the same box.

RHO				CAJA / BOX				PALET / PALLET			
		FORMATOS	SIZE	PIEZAS / PIECES	M <sup>2</sup>	ML	KG	CAJA / BOX	M <sup>2</sup>	ML	KG
	8,8	32x99 cm.	12.6x39 inches	5	1,58	-	24,2	44	69,69	-	1064,8







Rho-R Cemento / Furnis-R Blanco - 32x99 cm. / Lambda-R Cemento - 59,3x59,3 cm. / Mosaico Lambda Cemento - 30x30 cm.







Lambda-R Blanco - 59,3x59,3 cm. / Mosaico Lambda Blanco - 30x30 cm.



MARFIL

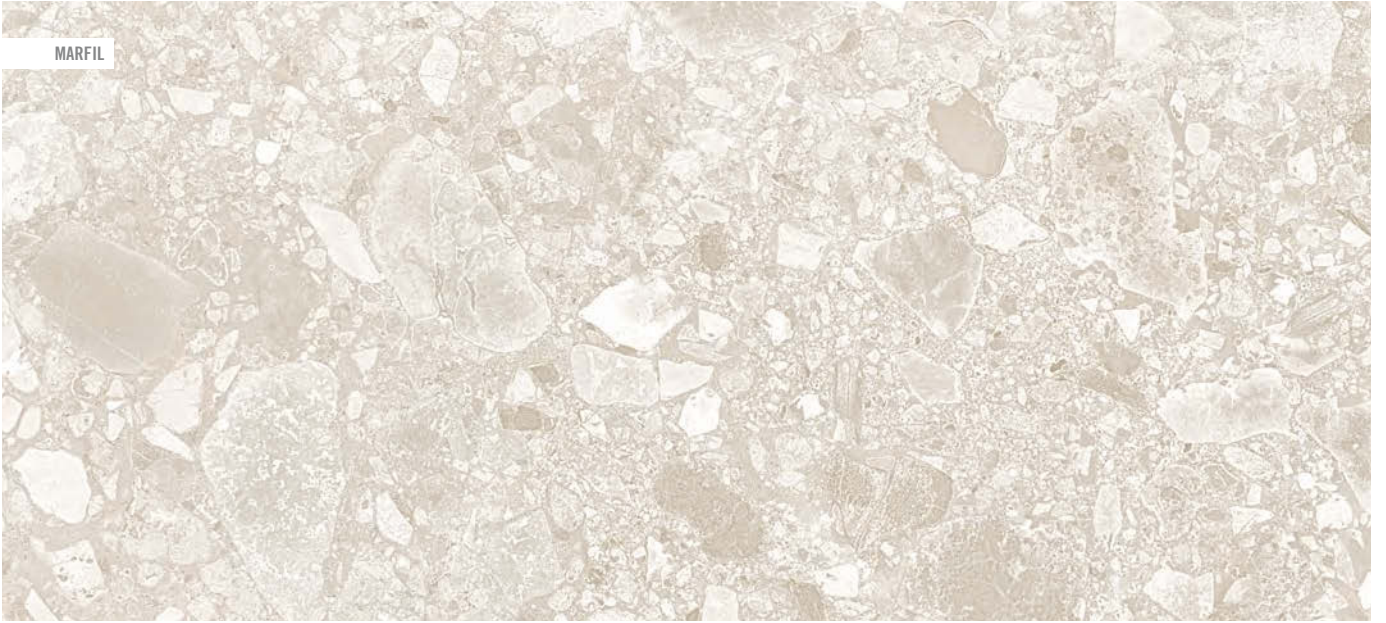

GRIS

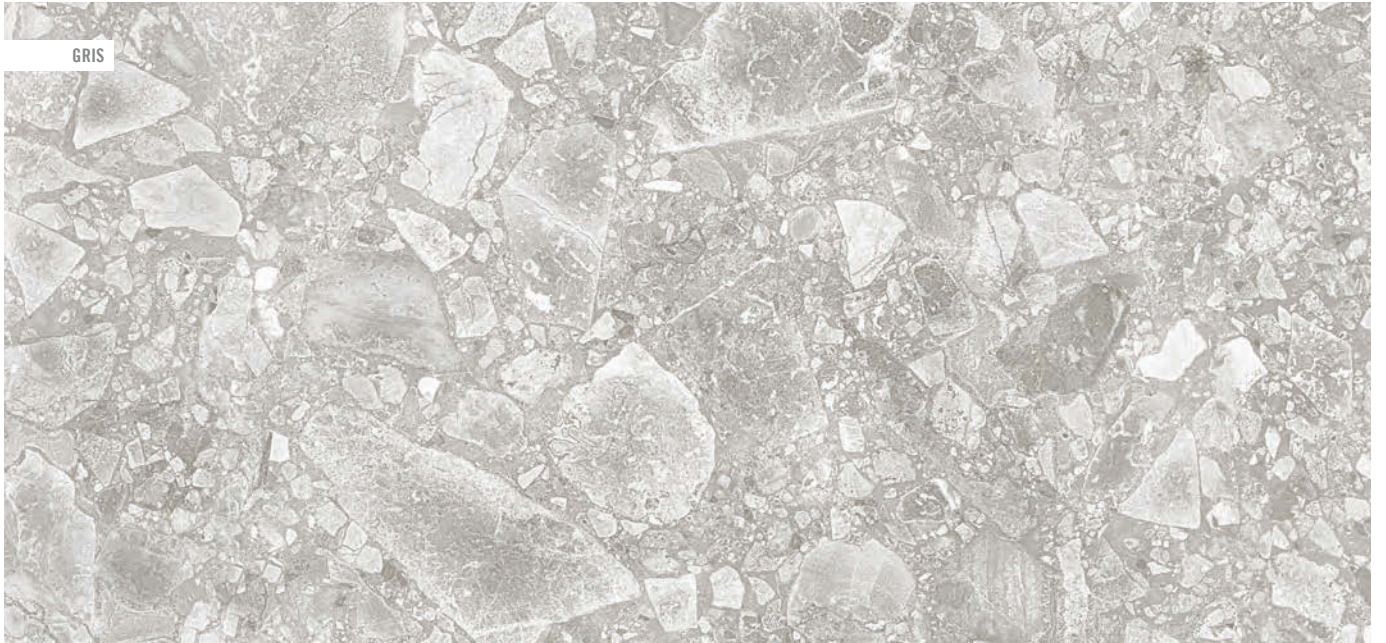

CEMENTO







**120x120 cm.**  
47.2x47.2 inches  
**Ceppo di Gre-R Gris**  
**Ceppo di Gre-R Cemento**  
**G.171**



**60x120 cm.**  
23.6x47.2 inches  
**Ceppo di Gre-R**  
**G.200**



**60x60 cm.**  
23.6x23.6 inches  
**Ceppo di Gre-R Gris**  
**Ceppo di Gre-R Cemento**  
**G.282**

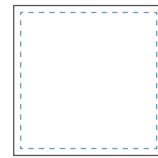

**60x60 cm.**  
23.6x23.6 inches  
**Ceppo di Gre**  
**G.192**  
**59,3x59,3 cm**  
23.3x23.3 inches  
**Ceppo di Gre-R**  
**G.158**

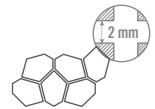

**39,5x24,2 cm. aprox.**  
15.5x9.5 inches approx.  
**Mosaico Aymaras**  
**G.77**



**XTRA PIEZAS ESPECIALES PISCINAS / XTRA SWIMMING POOLS SPECIAL PIECES**



**19,4x19,4 cm.**  
7.6x7.6 inches  
**Esquina**  
**G.78**

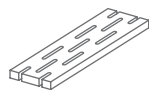

**19,4x60 cm.**  
7.6x23.6 inches  
**Rejilla**  
**G.81**

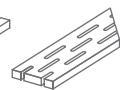

**19,4x60 cm.**  
7.6x23.6 inches  
**Rejilla Esquina Izq.**  
**G.81**

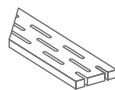

**19,4x60 cm.**  
7.6x23.6 inches  
**Rejilla Esquina Der.**  
**G.81**

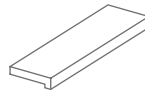

**20x60 cm.**  
7.9x23.6 inches  
**Top**  
**G.90**

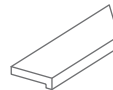

**20x60 cm.**  
7.9x23.6 inches  
**Top Esquina Interior Izquierda**  
**G.91**

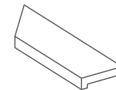

**20x60 cm.**  
7.9x23.6 inches  
**Top Esquina Interior Derecha**  
**G.91**

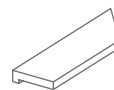

**20x60 cm.**  
7.9x23.6 inches  
**Top Esquina Exterior Izquierda**  
**G.91**

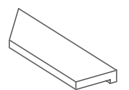

**20x60 cm.**  
7.9x23.6 inches  
**Top Esquina Exterior Derecha**  
**G.91**

El peldaño y el gradone pueden servirse con o sin rayado de hendidura. También disponibles en ángulo.  
The Step Tread and gradone can be sold with or without the ribbed notch. Angle is also available.

DCOF + 0.42 DIN 51130 R 9 Ceppo di Gre-R

ANTIDESLIZANTE. Con el fin de dar una mayor seguridad en aquellas áreas transitables, cuyas condiciones de humedad y pendientes son mayores de lo habitual, hemos realizado las pruebas de ensayo según las normas: UNE 41901:2017 EX, UNE 41902:2017 EX, DIN 51130, DIN 51097, DCOF, BS 7976-2:2002. Para más información, consultar nuestro departamento técnico.

SLIP RESISTANCE. With the purpose of providing increased safety in areas of pedestrian foot traffic where moisture and/or slopes are greater than normal, we have carried out tests according to the norms: UNE 41901:2017 EX, UNE 41902:2017 EX, DIN 51130, DIN 51097, DCOF, BS 7976-2:2002. For more information on this, contact our Technical Department.



XTRA Ceppo di Gre-R

CEPPO DI GRE	FORMATOS	SIZE	CAJA / BOX				PALET / PALLET				
			PIEZAS / PIECES	M <sup>2</sup>	ML	KG	CAJA / BOX	M <sup>2</sup>	ML	KG	
	10	59,3x59,3 cm.	23.3x23.3 inches	3	1,055	-	24,30	40	42,20	-	972
	20	60x60 cm. XTRA	23.6x23.6 inches	2	0,72	-	33,85	30	21,60	-	1014,69
	10	60x60 cm.	23.6x23.6 inches	3	1,08	-	24,95	40	43,20	-	997,80
	11	60x120 cm.	23.6x47.2 inches	2	1,44	-	36,13	24	34,56	-	867
	11	120x120 cm.	47.2x47.2 inches	1	1,44	-	36,12	38	54,72	-	1400
		39,5x24,2 cm. Mosaico	15.5x9.5 inches	12	0,74	-	18,45	30	22,32	-	553,50
	G.915	9,4x60 cm.	3.7x23.6 inches	17	-	10,20	21,47	56	-	571,20	1202,32
	G.916	9,4x59,3 cm.	3.7x23.3 inches	17	-	10,08	21,20	56	-	564,40	1187,20
	G.67	9,4x120 cm.	3.7x47.2 inches	62	-	12,40	21,80	64	-	793,60	1395,20
	G.56	9,4x60 cm. XTRA	3.7x23.6 inches	9	-	5,4	24,3	56	-	302,4	1360,8
	G.81	33x59,3 cm.	13x23.3 inches	1	-	0,59	5,27	-	-	-	-
	G.80	33x60 cm.	13x23.6 inches	1	-	0,60	5,30	-	-	-	-
	G.92	33x120 cm.	13x47.2 inches	1	-	1,20	10	-	-	-	-
	G.910	33x59,3 cm.	13x23.3 inches	1	-	0,59	6	-	-	-	-
	G.89	33x60 cm.	13x23.6 inches	1	-	0,60	6,10	-	-	-	-
	G.902	33x120 cm.	13x47.2 inches	1	-	1,20	13	-	-	-	-







60x60 cm. 23.6x23.6 inches



59,3x59,3 cm. 23.3x23.3 inches



- (1) Oriyas Natural  
G.208  
Oriyas-R Natural  
G.173

- (1) Este modelo esta compuesto por diferentes diseños para combinar de modo alterno, se sirven en la misma caja.  
This model has different designs that are combined alternately, coming in the same box.

DCOF + 0.42 DIN 51130 R 9

CEPPO DI GRE				CAJA / BOX				PALET / PALLET			
		FORMATOS	SIZE	PIEZAS / PIECES	M <sup>2</sup>	ML	KG	CAJA / BOX	M <sup>2</sup>	ML	KG
	10	59,3x59,3 cm.	23.3x23.3 inches	3	1,055	-	24,30	40	42,20	-	972
	10	60x60 cm.	23.6x23.6 inches	3	1,08	-	24,95	40	43,20	-	997,80



XTRA Ceppo di Gre-R Gris · 60x60 cm. / Esquina 19,4x19,4 cm. / Rejilla · 19,4x60 cm. / Top / Top Esquina · 20x60 cm.







Ceppo Di Gre-R Cemento - 60x120 cm. / 120x120 cm.





# ME TA LES

CERÁMICOS

Metales  
Metals  
Métaux  
Metalle  
Metalli  
Metálicos  
МЕТАЛЛЫ





ARENA



CALDERA

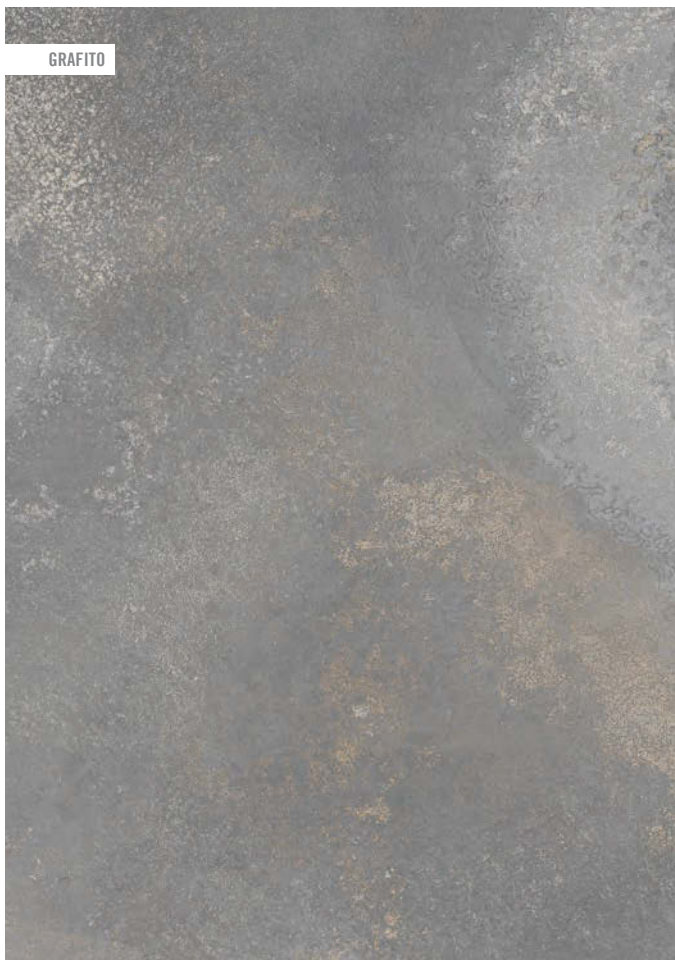

GRAFITO

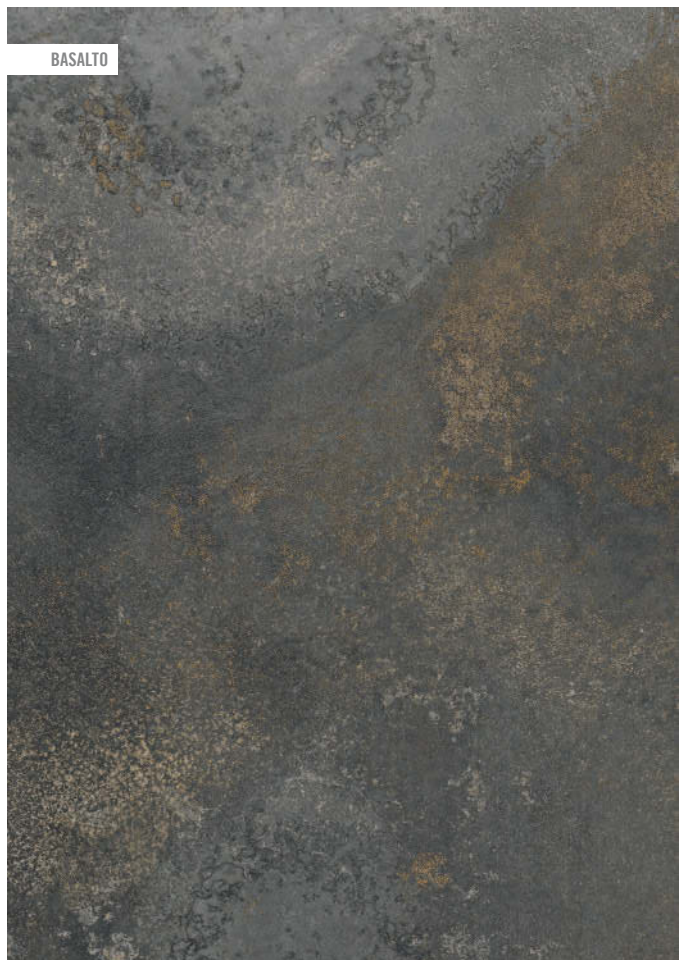

BASALTO



117,5x117,5 cm  
46.3x46.3 inches  
Yurí-R NT  
G.280



58,7x117,5 cm  
23.1x46.3 inches  
Yurí-R NT  
G.168



58,3x58,3 cm  
22.9x22.9 inches  
Yurí-R NT  
G.172

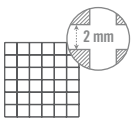

(\*) 30x30 cm. aprox.  
11.8x11.8 inches approx.  
Mosaico Yurí NT  
G.75

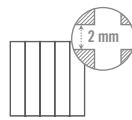

(\*) 30x30 cm. aprox.  
11.8x11.8 inches approx.  
Mosaico Nahua NT  
G.61

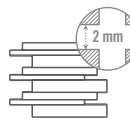

(\*) 30x30 cm. aprox.  
11.8x11.8 inches approx.  
Mosaico Nanti NT  
G.61

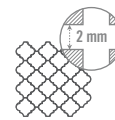

(\*) 30x30 cm. aprox.  
11.8x11.8 inches approx.  
Mosaico Nukak NT  
G.917

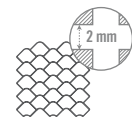

(\*) 30x30 cm. aprox.  
11.8x11.8 inches approx.  
Mosaico Korubo NT  
G.917



**ANTIDESLIZANTE.** Con el fin de dar una mayor seguridad en aquellas áreas transitables, cuyas condiciones de humedad y pendientes son mayores de lo habitual, hemos realizado las pruebas de ensayo según las normas: UNE 41901:2017 EX, UNE 41902:2017 EX, DIN 51130, DIN 51097, BS 7976-2:2002, DCOF BOT-3000E. Para más información, consultar nuestro departamento técnico.

El peldaño y el gradone pueden servirse con o sin rayado de hendidura. También disponibles en ángulo. The staircase step and gradone can be sold with or without the ribbed notch. Angle is also available.

**SLIP RESISTANCE.** With the purpose of providing increased safety in areas of pedestrian foot traffic where moisture and/or slopes are greater than normal, we have carried out tests according to the norms: UNE 41901:2017 EX, UNE 41902:2017 EX, DIN 51130, DIN 51097, BS 7976-2:2002, DCOF BOT-3000E. For more information on this, contact our Technical Department.



YURÍ				CAJA / BOX				PALET / PALLET			
		FORMATOS	SIZE	PIEZAS / PIECES	M <sup>2</sup>	ML	KG	CAJA / BOX	M <sup>2</sup>	ML	KG
	-	30x30 cm. Mosaico	11.8x11.8 inches	12	1,08	-	20,30	30	32,40	-	608,85
	10	58,3x58,3 cm.	22.9x22.9 inches	3	1,02	-	22,75	40	40,8	-	910
	11	58,7x117,5 cm.	23.1x46.3 inches	2	1,379	-	36,125	24	33,09	-	867
	11	117,5x117,5 cm.	46.3x46.3 inches	1	1,38	-	34,620	38	52,48	-	1343
	G.916	9,4x58,3 cm	3.7x22.9 inches	17	-	9,91	20,84	56	-	550,02	1167,04
	G.67	9,4x117,5 cm.	3.7x46.3 inches	10	-	11,75	27,61	36	-	423	993,96
	G.81	33x58,3 cm.	13x22.9 inches	1	-	0,58	5,18	-	-	-	-
	G.92	33x117,5 cm	13x46.3 inches	1	-	1,17	9,79	-	-	-	-
	G.910	33x58,3 cm	13x22.9 inches	1	-	0,58	5,9	-	-	-	-
	G.902	33x117,5 cm.	13x46.3 inches	1	-	1,17	12,73	-	-	-	-





Mosaico Korubo NT Caldera · 30x30 cm aprox





Yuri-R NT Basalto - 58,3x58,3 cm / Mosaico Nanti NT Basalto - 30x30 cm





Yurí-R NT Arena 117,5x117,5 cm



Yuri-R NT Caldera - 58,7x117,5 cm







Yuri-R NT Arena - 117,5x117,5 cm





# MA DE RAS

CERÁMICAS

**Maderas**

**Woods**

**Bois**

**Holz**

**Legni**

**Madeiras**

**Дерево**



MARRÓN



*Los colores de las piezas de este catálogo son orientativos. The colours shown in this catalogue are for guidance only.*



26x180 cm  
 10.2x70.9 inches  
 Oslo-R Marrón  
 Oslo-R Marrón R10  
 G.171



19,4x120 cm  
 7.6x47.2 inches  
 Oslo-R Marrón  
 Oslo-R Marrón R10  
 G.271

El peldaño y el gradone pueden servirse con o sin rayado de hendidura. También disponibles en ángulo.  
 The Step Tread and gradone can be sold with or without the ribbed notch. Angle is also available.



CL1  
 R10 CL2

OSLO		CAJA / BOX						PALET / PALLET				
		FORMATOS	SIZE	PIEZAS / PIECES	M <sup>2</sup>	ML	KG	CAJA / BOX	M <sup>2</sup>	ML	KG	
	11	26x180 cm.	10.2x70.9 inches	2	0,936	-	23,55	60	56,16	-	1430	
	11	19,4x120 cm.	7.6x47.2 inches	4	0,93	-	23,68	45	41,89	-	1065,69	
 Rodapié cortado y biselado Cut and Bevelled skirting tile	11	G.916	9,4x60 cm. (Rectificado)	3.7x23.6 inches	15	-	9	18,98	56	-	504	1062,88
 Peldaño / Step Tread		G.92	33x120 cm	13x47.2 inches	1	-	1,20	10	-	-	-	-
 Gradone		G.902	33x120 cm.	13x47.2 inches	1	-	1,20	13	-	-	-	-





120x120 cm. 47.2x47.2 inches

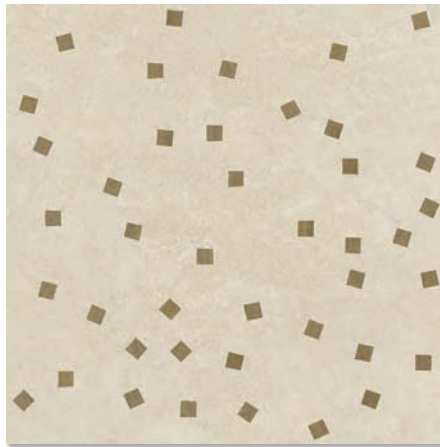

Lambeth-R Natural  
Lambeth-R Natural R10  
G.171

80x80 cm. 31.5x31.5 inches

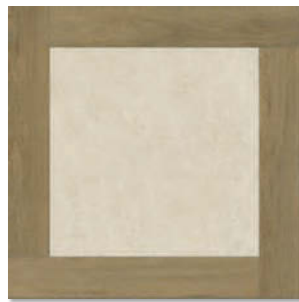

Camden-R Natural  
Camden-R Natural R10  
G.161

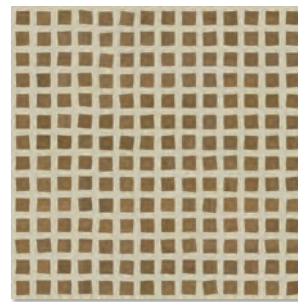

Hudson-R Natural  
Hudson-R Natural R10  
G.161

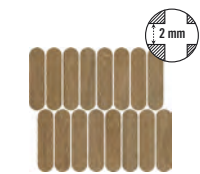

(\*) 27x31 cm aprox.  
10.6x12.2 inch approx.  
Mos. Toyen  
Mos. Toyen R10  
G.94

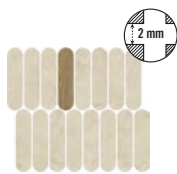

(\*) 27x31 cm aprox.  
10.6x12.2 inch approx.  
Mos. Barbican  
Mos. Barbican R10  
G.94



(\*) 27x31 cm aprox.  
10.6x12.2 inch approx.  
Mos. Passy  
Mos. Passy R10  
G.94

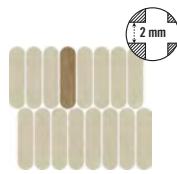

(\*) 27x31 cm aprox.  
10.6x12.2 inch approx.  
Mos. Rockaway Natural  
Mos. Rockaway Natural R10  
G.94

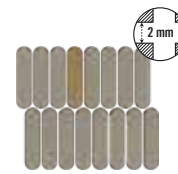

(\*) 27x31 cm aprox.  
10.6x12.2 inch approx.  
Mos. Rockaway Gris  
Mos. Rockaway Gris R10  
G.94

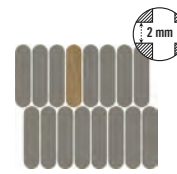

(\*) 27x31 cm aprox.  
10.6x12.2 inch approx.  
Mos. Rockaway Grafito  
Mos. Rockaway Grafito R10  
G.94

El peldaño y el gradone pueden servirse con o sin rayado de hendidura. También disponibles en ángulo.  
The Step Tread and gradone can be sold with or without the ribbed notch. Angle is also available.



CL1  
R10 CL2

OSLO		CAJA / BOX						PALET / PALLET			
	+	FORMATOS	SIZE	PIEZAS / PIECES	M²	ML	KG	CAJA / BOX	M²	ML	KG
+		27x31 cm Mosaico / Rockaway / Barbican	10.6x12.2 inches	10	0,84	-	17,09	30	25,20	-	512,70
		27x31 cm Mosaico / Passy / Toyen	10.6x12.2 inches	10	0,84	-	18,44	30	25,20	-	553,2
	10	80x80 cm	31.5x31.5 inches	2	1,28	-	29,40	42	53,76	-	1234,84
	11	120x120 cm	47.2x47.2 inches	1	1,44	-	36,125	38	54,72	-	1400





Oslo-R Marrón · 26x180 cm





Oslo-R Marrón · 19,4x120 cm / Oslo-R Marrón R10 · 26x180 cm







26x180 cm  
10.2x70.9 inches  
Bowden-R  
G.171

26x180 cm  
10.2x70.9 inches  
Bowden-R Avellana Antideslizante  
Bowden-R Beige Antideslizante  
G.171



19,4x120 cm  
7.6x47.2 inches  
Bowden-R  
G.172

19,4x120 cm  
7.6x47.2 inches  
Bowden-R Avellana Antideslizante  
Bowden-R Beige Antideslizante  
G.172

R 10  
+ 0.42

Bowden

CL 3  
R 12  
CL C  
+ 36  
+ 0.42

Bowden Antideslizante



< 25%

ANTIDESLIZANTE. Con el fin de dar una mayor seguridad en aquellas áreas transitables, cuyas condiciones de humedad y pendientes son mayores de lo habitual, hemos realizado las pruebas de ensayo según las normas: UNE 41901:2017 EX, UNE 41902:2017 EX, DIN 51130, DIN 51097, BS 7976-2:2002, DCOF BOT-3000E. Para más información, consultar nuestro departamento técnico.

SLIP RESISTANCE. With the purpose of providing increased safety in areas of pedestrian foot traffic where moisture and/or slopes are greater than normal, we have carried out tests according to the norms: UNE 41901:2017 EX, UNE 41902:2017 EX, DIN 51130, DIN 51097, BS 7976-2:2002, DCOF BOT-3000E. For more information on this, contact our Technical Department.



BOWDEN	CAJA / BOX							PALET / PALLET				
	FORMATOS	SIZE	PIEZAS / PIECES	M <sup>2</sup>	ML	KG	CAJA / BOX	M <sup>2</sup>	ML	KG		
	11	26x180 cm.	10.2x70.9 inches	2	0,936	-	23,55	60	56,16	-	1430	
	11	19,4x120 cm.	7.6x47.2 inches	4	0,93	-	23,68	45	41,89	-	1065,69	
 Rodapié cortado y biselado Cut and Bevelled skirting tile	11	G.916	9,4x60 cm. (Rectificado)	3.7x23.6 inches	15	-	9	18,98	56	-	504	1062,88
 Peldaño / Step Tread		G.92	33x120 cm	13x47.2 inches	1	-	1,20	10	-	-	-	-
 Gradone		G.902	33x120 cm.	13x47.2 inches	1	-	1,20	13	-	-	-	-





Bowden-R Beige Antideslizante 26x180 cm



Bowden-R Avellana / Bowden-R Avellana Antideslizante 19,4x120 cm



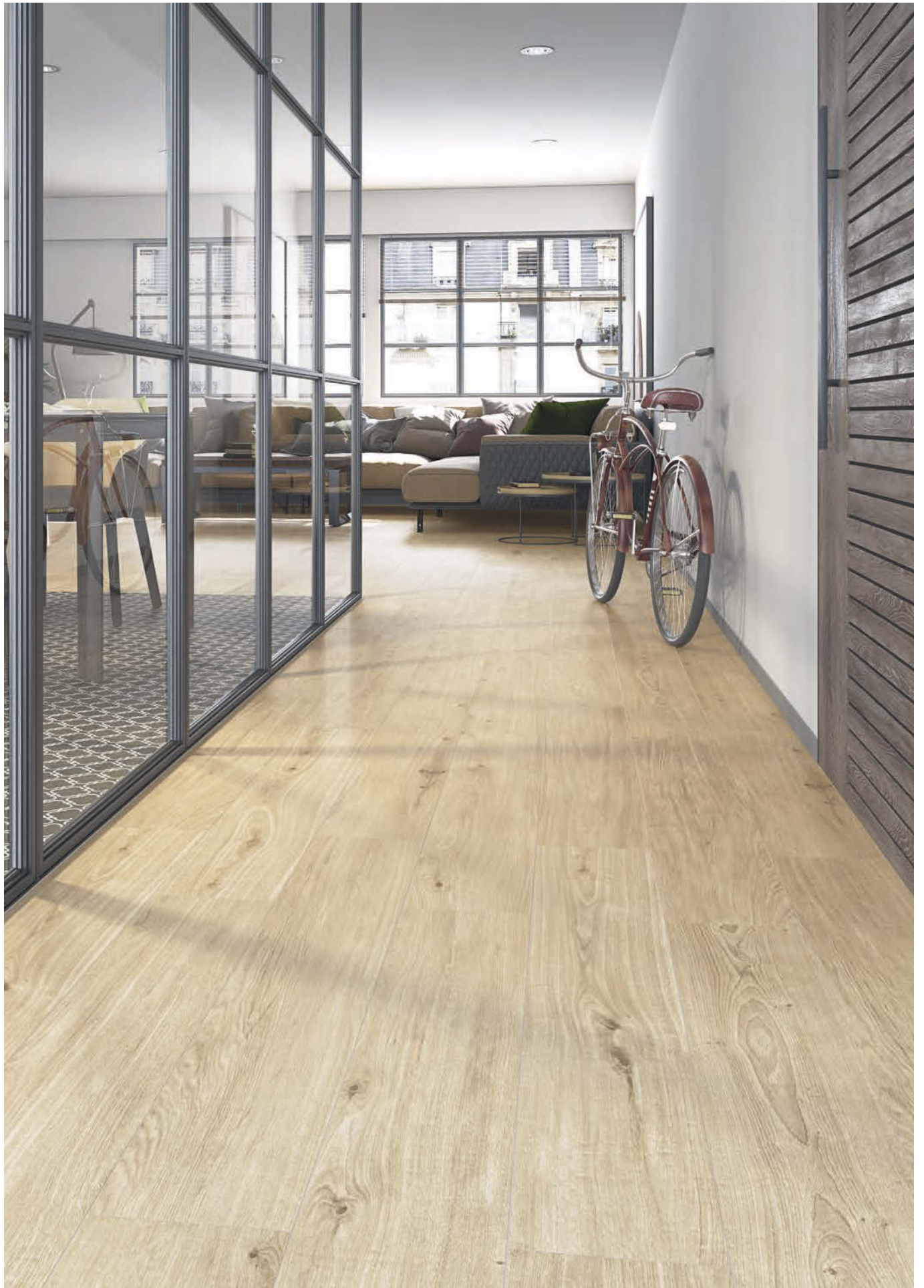

19,4x120 cm. 7.6x47.2 inches



Kokkola-R Crema  
G.172

Kokkola-R Crema Antideslizante  
G.172



Kokkola-R Avellana  
G.172

Kokkola-R Avellana Antideslizante  
G.172



Kokkola-R Natural  
G.172



Kokkola-R Gris  
G.172

R 10  
+ 0.42 Kokkola

CL 3  
R 12  
CL C  
+ 36  
+ 0.42 Kokkola Antideslizante



< 25%

ANTIDESLIZANTE. Con el fin de dar una mayor seguridad en aquellas áreas transitables, cuyas condiciones de humedad y pendientes son mayores de lo habitual, hemos realizado las pruebas de ensayo según las normas: UNE 41901:2017 EX, UNE 41902:2017 EX, DIN 51130, DIN 51097, BS 7976-2:2002, DCOF BOT-3000E. Para más información, consultar nuestro departamento técnico.

SLIP RESISTANCE. With the purpose of providing increased safety in areas of pedestrian foot traffic where moisture and/or slopes are greater than normal, we have carried out tests according to the norms: UNE 41901:2017 EX, UNE 41902:2017 EX, DIN 51130, DIN 51097, BS 7976-2:2002, DCOF BOT-3000E. For more information on this, contact our Technical Department.



KOKKOLA	CAJA / BOX				PALET / PALLET						
		FORMATOS	SIZE	PIEZAS / PIECES	M <sup>2</sup>	ML	KG	CAJA / BOX	M <sup>2</sup>	ML	KG
	11	19,4x120 cm.	7.6x47.2 inches	4	0,93	-	23,68	45	41,89	-	1065,69
 Rodapié cortado y biselado Cut and Bevelled skirting tile	11	G.916 9,4x60 cm. (Rectificado)	3.7x23.6 inches	15	-	9	18,98	56	-	504	1062,88
 Peldaño / Step Tread		G.92 33x120 cm	13x47.2 inches	1	-	1,20	10	-	-	-	-
 Gradone		G.902 33x120 cm.	13x47.2 inches	1	-	1,20	13	-	-	-	-





19,4x120 cm. 7.6x47.2 inches



Ottawa-R Gris  
G.172

Ottawa-R Gris Antideslizante  
G.172



Ottawa-R Avellana  
G.172

Ottawa-R Avellana Antideslizante  
G.172



Ottawa-R Miel  
G.172



Ottawa-R Marrón  
G.172

R 10  
+ 0.42 Ottawa

CL 3  
R 12  
CL 6  
+ 36  
+ 0.42 Ottawa Antideslizante



ANTIDESLIZANTE. Con el fin de dar una mayor seguridad en aquellas áreas transitables, cuyas condiciones de humedad y pendientes son mayores de lo habitual, hemos realizado las pruebas de ensayo según las normas: UNE 41901:2017 EX, UNE 41902:2017 EX, DIN 51130, DIN 51097, BS 7976-2:2002, DCOF BOT-3000E. Para más información, consultar nuestro departamento técnico.

SLIP RESISTANCE. With the purpose of providing increased safety in areas of pedestrian foot traffic where moisture and/or slopes are greater than normal, we have carried out tests according to the norms: UNE 41901:2017 EX, UNE 41902:2017 EX, DIN 51130, DIN 51097, BS 7976-2:2002, DCOF BOT-3000E. For more information on this, contact our Technical Department.



OTTAWA		CAJA / BOX			PALET / PALLET						
		FORMATOS	SIZE	PIEZAS / PIECES	M <sup>2</sup>	ML	KG	CAJA / BOX	M <sup>2</sup>	ML	KG
	11	19,4x120 cm.	7.6x47.2 inches	4	0,93	-	23,68	45	41,89	-	1065,69
	11	G.916 9,4x60 cm. (Rectificado)	3.7x23.6 inches	15	-	9	18,98	56	-	504	1062,88





19,4x120 cm. 7.6x47.2 inches



Nivala-R Blanco  
G.172

Nivala-R Blanco Antideslizante  
G.172



Nivala-R Ceniza  
G.172

Nivala-R Ceniza Antideslizante  
G.172



R 10  
+ 0.42 Nivala

CL 3  
R 12  
CL 6  
+ 0.36  
+ 0.42 Nivala Antideslizante



**ANTIDESLIZANTE.** Con el fin de dar una mayor seguridad en aquellas áreas transitables, cuyas condiciones de humedad y pendientes son mayores de lo habitual, hemos realizado las pruebas de ensayo según las normas: UNE 41901:2017 EX, UNE 41902:2017 EX, DIN 51130, DIN 51097, BS 7976-2:2002, DCOF BOT-3000E. Para más información, consultar nuestro departamento técnico.

**SLIP RESISTANCE.** With the purpose of providing increased safety in areas of pedestrian foot traffic where moisture and/or slopes are greater than normal, we have carried out tests according to the norms: UNE 41901:2017 EX, UNE 41902:2017 EX, DIN 51130, DIN 51097, BS 7976-2:2002, DCOF BOT-3000E. For more information on this, contact our Technical Department.



NIVALA	CAJA / BOX				PALET / PALLET						
		FORMATOS	SIZE	PIEZAS / PIECES	M <sup>2</sup>	ML	KG	CAJA / BOX	M <sup>2</sup>	ML	KG
	11	19,4x120 cm.	7.6x47.2 inches	4	0,93	-	23,68	45	41,89	-	1065,69
 Rodapié cortado y biselado Cut and Bevelled skirting tile	11	G.916 9,4x60 cm. (Rectificado)	3.7x23.6 inches	15	-	9	18,98	56	-	504	1062,88





Yugo-R Albero · 14,4x89,3 cm.



14,4x89,3 cm. 5.7x35.2 inches



Faro-R Ceniza  
G.271



Faro-R Tierra  
G.271



Yugo-R Cielo  
G.271



Yugo-R Mar  
G.271

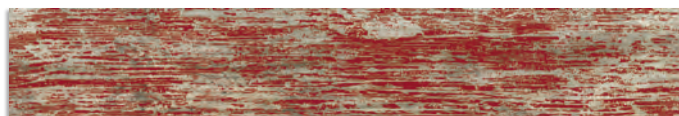

Yugo-R Volcán  
G.271



Yugo-R Albero  
G.271

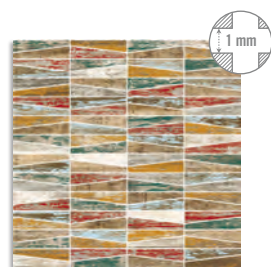

(\*) Mosaico Cincel Multicolor  
30x30 aprox.  
G.80



(\*) Timón Multicolor  
14,3x44,1 aprox.  
G.59



(1) Este modelo está compuesto por 2 diseños diferentes y 6 colores distintos combinados de forma aleatoria. Se sirven en la misma caja.  
This model has 2 different designs and 6 different colours that are combined randomly, coming in the same box.



< 25%

DCOF

+ 0.42

DIN 51130

R 9

FARO	FORMATOS	SIZE	CAJA / BOX				PALET / PALLET				
			PIEZAS / PIECES	M <sup>2</sup>	ML	KG	CAJA / BOX	M <sup>2</sup>	ML	KG	
	10	14,4x89,3 cm.	5.7x35.2 inches	10	1,29	-	29,5	44	56,58	-	1298
		30x30 cm. Mosaico Cincel	11.8x11.8 inches	12	1,08	-	19,61	30	32,40	-	588,30
		14,3x44,1 cm. Timón	5.6x17.3 inches	12	-	5,29	19,51	60	-	317,52	1170,84
 Rodapié cortado y biselado Cut and Bevelled skirting tile Faro / Yugo	6.914	9,4x44,3 cm.	3.7x17.4 inches	23	-	10,19	14,58	56	-	570,40	816,20





Nora-R Antracita · 21,8x89,3 cm. / Rodapié · 9,4x44,3 cm.

21,8x89,3 cm. 8.6x35.2 inches

14,4x89,3 cm. 5.7x35.2 inches



Nora-R Beige  
G.202



Nora-R Marrón  
G.202



Nora-R Noce  
G.202



Nora-R Antracita  
G.202



Nora-R Beige  
G.271

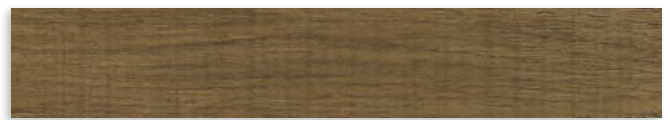

Nora-R Marrón  
G.271



Nora-R Noce  
G.271



Nora-R Antracita  
G.271



< 25%

DCOF + 0.42

DIN 51130 R 10

NORA		FORMATOS	SIZE	PIEZAS / PIECES	CAJA / BOX			PALET / PALLET			
					M <sup>2</sup>	ML	KG	CAJA / BOX	M <sup>2</sup>	ML	KG
	10	14,4x89,3 cm.	5.7x35.2 inches	10	1,29	-	29,5	44	56,58	-	1298
	10	21,8x89,3 cm.	8.6x35.2 inches	7	1,36	-	30,65	42	57,24	-	1287,30
 Rodapié cortado y biselado Cut and Bevelled skirting tile		G.914 9,4x44,3 cm.	3.7x17.4 inches	23	-	10,19	14,58	56	-	570,40	816,20
 Peldaño / Sep Tread		G.909 33x89,3 cm.	13x35.2 inches	1	-	0,89	7	-	-	-	-
 Gradone		G.85 33x89,3 cm.	13x35.2 inches	1	-	0,89	7,5	-	-	-	-







14,4x89,3 cm.  
5.7x35.2 inches  
Orsa-CR  
G.271

14,4x89,3 cm.  
5.7x35.2 inches  
Orsa-CR BASIC  
G.271



21,8x89,3 cm.  
8.6x35.2 inches  
Orsa-CR  
G.202

21,8x89,3 cm.  
8.6x35.2 inches  
Orsa-CR BASIC  
G.202

**ORSA BASIC**



**BASIC.** Producto que presenta una superficie lisa y textura suave con la calidad de VIVES.  
BASIC. A product with a flat and smooth texture and with VIVES' renowned quality.



< 25%

El peldaño y el gradone pueden servirse con o sin rayado de hendidura. También disponibles en ángulo.  
The Step Tread and gradone can be sold with or without the ribbed notch. Angle is also available.

**ORSA ANTISLIP**



**ANTIDESLIZANTE.** Con el fin de dar una mayor seguridad en aquellas áreas transitables, cuyas condiciones de humedad y pendientes son mayores de lo habitual, hemos realizado las pruebas de ensayo según las normas: UNE 41901:2017 EX, UNE 41902:2017 EX, DIN 51130, DIN 51097, DCOF, BS 7976-2:2002. Para más información, consultar nuestro departamento técnico.

SLIP RESISTANCE. With the purpose of providing increased safety in areas of pedestrian foot traffic where moisture and/or slopes are greater than normal, we have carried out tests according to the norms: UNE 41901:2017 EX, UNE 41902:2017 EX, DIN 51130, DIN 51097, DCOF, BS 7976-2:2002. For more information on this, contact our Technical Department.

CL 3  
R 11  
CL C  
+ 0.42  
+ 36

ORSA	CAJA / BOX							PALET / PALLET			
	+	FORMATOS	SIZE	PIEZAS / PIECES	M <sup>2</sup>	ML	KG	CAJA / BOX	M <sup>2</sup>	ML	KG
	10	14,4x89,3 cm.	5.7x35.2 inches	10	1,29	-	29,5	44	56,58	-	1298
	10	21,8x89,3 cm.	8.6x35.2 inches	7	1,36	-	30,65	42	57,24	-	1287,30
 Rodapié cortado y biselado Cut and Bevelled skirting tile	G.914	9,4x44,3 cm	3.7x17.4 inches	23	-	10,19	14,58	56	-	570,40	816,20
 Peldaño / Step Tread	G.909	33x89,3 cm.	13x35.2 inches	1	-	0,89	7	-	-	-	-
 Gradone	G.85	33x89,3 cm.	13x35.2 inches	1	-	0,89	7,5	-	-	-	-





Orsa-CR Ceniza · 14,4x89,3 cm. / 21,8x89,3 cm.



Orsa-CR Beige · 14,4x89,3 cm. / 21,8x89,3 cm.





21,8x89,3 cm. 8.6x35.2 inches

14,4x89,3 cm. 5.7x35.2 inches



Arhus-CR Blanco  
G.175

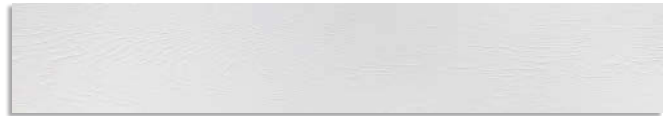

Arhus-CR Blanco  
G.176



Arhus-CR Negro  
G.175



Arhus-CR Negro  
G.176

Silver Line Brillo 1x89,3 aprox.  
G.77

Silver Line Mate 1x89,3 aprox.  
G.77

El peldaño y el gradone pueden servirse con o sin rayado de hendidura. También disponibles en ángulo.  
The Step Tread and gradone can be sold with or without the ribbed notch. Angle is also available.



< 25%

ARHUS		FORMATOS	SIZE	PIEZAS / PIECES	CAJA / BOX			PALET / PALLET			
					M <sup>2</sup>	ML	KG	CAJA / BOX	M <sup>2</sup>	ML	KG
	10	14,4x89,3 cm.	5.7x35.2 inches	10	1,29	-	29,5	44	56,58	-	1298
	10	21,8x89,3 cm.	8.6x35.2 inches	7	1,36	-	30,65	42	57,24	-	1287,30
 Rodapié cortado y biselado Cut and Bevelled skirting tile	G.914	9,4x44,3 cm	3.7x17.4 inches	23	-	10,19	14,58	56	-	570,40	816,20
 Peldaño / Sep Tread	G.909	33x89,3 cm.	13x35.2 inches	1	-	0,89	7	-	-	-	-
 Gradone	G.85	33x89,3 cm.	13x35.2 inches	1	-	0,89	7,5	-	-	-	-







19,4x120 cm. 7.6x47.2 inches



Nordland-R Beige  
G.161



Adamant Nordland Beige  
22x38 aprox.  
G.36



Fremont-R Natural  
G.161



Adamant Fremont Natural  
22x38 aprox.  
G.36



Okinawa-R Carbón  
G.169

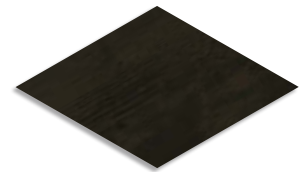

Adamant Okinawa Carbón  
22x38 aprox.  
G.36

Modos de colocación adamant ■ Placement manners adamant

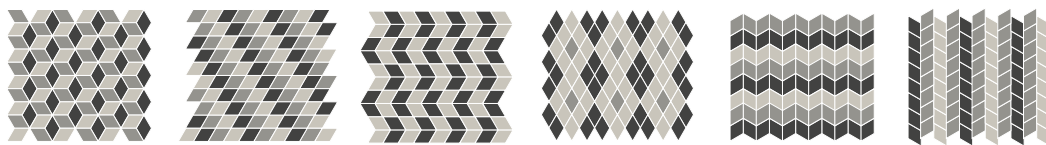

< 25%

DCOF + 0.42 DIN 51130 R 10

WORLD WOODS				CAJA / BOX				PALET / PALLET			
		FORMATOS	SIZE	PIEZAS / PIECES	M <sup>2</sup>	ML	KG	CAJA / BOX	M <sup>2</sup>	ML	KG
	11	19,4x120 cm.	7.6x47.2 inches	4	0,93	-	23,68	45	41,89	-	1065,69
	11	22x38 cm. Adamant	8.7x.15 inches	12	0,5	-	12,53	-	-	-	-
	G.916	9,4x60 cm. (Rectificado)	3.7x23.6 inches	15	-	9	18,98	56	-	504	1062,88
	G.92	33x120 cm.	13x47.2 inches	1	-	1,20	10	-	-	-	-
	G.902	33x120 cm.	13x47.2 inches	1	-	1,20	13	-	-	-	-







Okinawa-R Carbon- 19,4x120 cm.



NATURAL







120x120 cm.  
47.2x47.2 inches  
Strand-R Natural  
G.171



59,3x59,3 cm  
23.3x23.3 inches  
Strand-R Natural  
G.158

El peldaño y el gradone pueden servirse con o sin rayado de hendidura. También disponibles en ángulo.  
The Step Tread and gradone can be sold with or without the ribbed notch. Angle is also available.

DCOF + 0.42

DIN 51130 R 10

STRAND		CAJA / BOX						PALET / PALLET			
		FORMATOS	SIZE	PIEZAS / PIECES	M <sup>2</sup>	ML	KG	CAJA / BOX	M <sup>2</sup>	ML	KG
	10	59,3x59,3 cm	23.3x23.3 inches	3	1,055	-	24,30	40	42,20	-	972
	11	120x120 cm	47.2x47.2 inches	1	1,44	-	36,125	38	54,72	-	1400
 Rodapié cortado y biselado Cut and Bevelled skirting tile	G.916	9,4x59,3 cm.	3.7x23.3 inches	17	-	10,08	21,20	56	-	564,40	1187,20
	G.67	9,4x120 cm	3.7x47.2 inches	10	-	12	28,2	36	-	432	1015,20
 Peldaño / Step Tread	G.81	33x59,3 cm.	13x23.3 inches	1	-	0,59	5,27	-	-	-	-
	G.92	33x120 cm.	13x47.2 inches	1	-	1,20	10	-	-	-	-
 Gradone	G.910	33x59,3 cm.	13x23.3 inches	1	-	0,59	6	-	-	-	-
	G.902	33x120 cm.	13x47.2 inches	1	-	1,20	13	-	-	-	-



59,3x59,3 cm. 23.3x23.3 inches

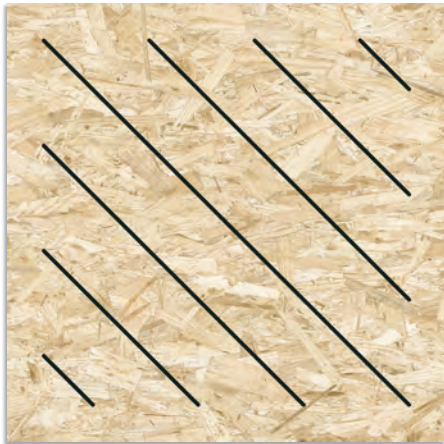

(1)

Este modelo está compuesto por diseños diferentes para combinar de modo alterno, se sirven en la misma caja.  
This model has different designs that are combined alternately, coming in the same box.

(1) Masai-R Natural Grafito  
G.173

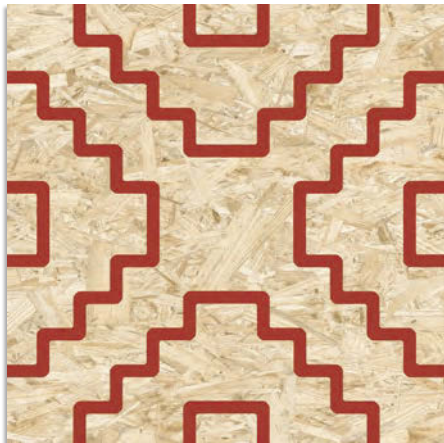

Seriaki-R Natural Rojo  
G.183

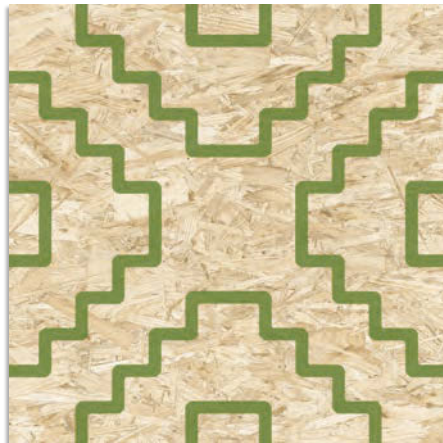

Seriaki-R Natural Verde  
G.183



Seriaki-R Natural Amarillo  
G.183



Seriaki-R Natural Blanco  
G.173

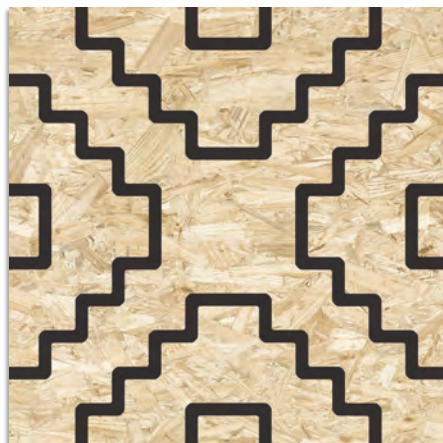

Seriaki-R Natural Negro  
G.183

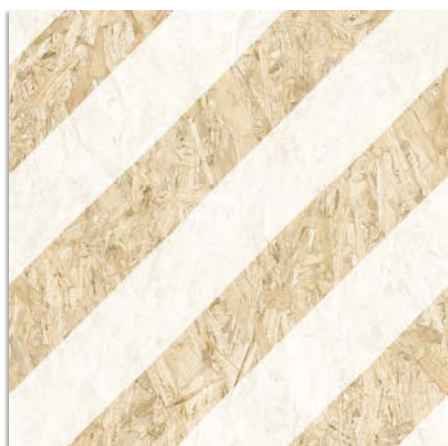

Nenets-R Natural Blanco  
G.173



Nenets-R Natural Cemento  
G.173



Nenets-R Natural Verde  
G.183



Nenets-R Natural Gris  
G.173



Nenets-R Natural Azul  
G.173



Nenets-R Natural Amarillo  
G.183



Nenets-R Natural Avellana  
G.173

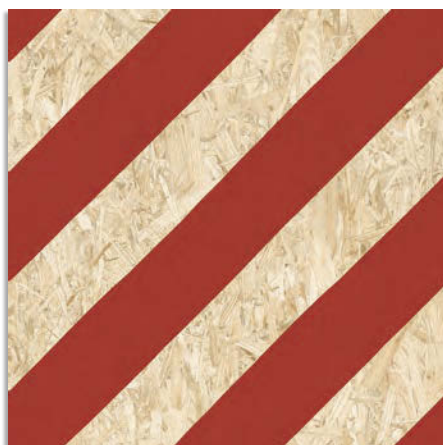

Nenets-R Natural Rojo  
G.183



Nenets-R Natural Negro  
G.183

STRAND		CAJA / BOX						PALET / PALLET				
		FORMATOS	SIZE	PIEZAS / PIECES	M <sup>2</sup>	ML	KG	CAJA / BOX	M <sup>2</sup>	ML	KG	
	10	59,3x59,3 cm	23.3x23.3 inches	3	1,055	-	24,30	40	42,20	-	972	





Seriaki-R Natural Negro / Neneis-R Natural Negro · 59,3x59,3 cm. / Strand-R Natural · 120x120 cm.









NATURAL



NOCE



CARBÓN

RESORT



26x180 cm.  
10.2x70.9 inches  
Belice-R  
G.206

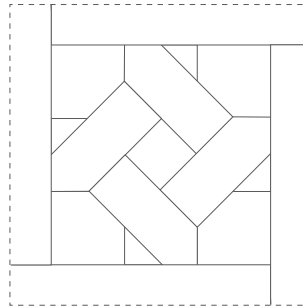

120x120 cm.  
47.2x47.2 inches  
Krabi-R  
G.171

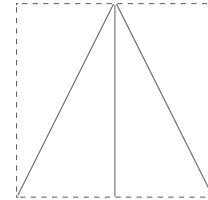

(1) 80x80 cm.  
31.5x31.5 inches  
Vail-R  
G.271



19,4x120 cm.  
7.6x47.2 inches  
Belice-R  
G.161

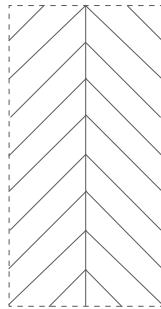

60x120 cm.  
23.6x47.2 inches  
Agadir-R  
G.168



10x59,3 cm  
3.9x23.3 inches  
Listón Belice-R  
G.161

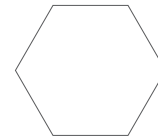

51,9x59,9 cm  
20.4x23.6 inches  
Hexágono Belice  
G.186

(1) Este modelo está compuesto por diseños diferentes para combinar de modo alterno, se sirven en la misma caja.  
This model has different designs that are combined alternately, coming in the same box.



< 25%

BELICE	CAJA / BOX				PALET / PALLET							
	FORMATOS	SIZE	PIEZAS / PIECES	M <sup>2</sup>	ML	KG	CAJA / BOX	M <sup>2</sup>	ML	KG		
	8,8	51,9x59,9 cm. Hexágono	20.4x23.6 inches	4	0,93	-	18,89	30	27,90	-	566,76	
	8,8	10x59,3 cm. Listón	3.9x23.3 inches	20	1,18	-	20,60	56	66	-	1153,6	
	10	80x80 cm.	31.5x31.5 inches	2	1,28	-	29,40	42	53,76	-	1234,84	
	11	19,4x120 cm.	7.6x47.2 inches	4	0,93	-	23,68	45	41,89	-	1065,69	
	11	60x120 cm. Agadir	23.6x47.2 inches	2	1,44	-	36,13	24	34,56	-	867	
	11	120x120 cm.	47.2x47.2 inches	1	1,44	-	36,125	38	54,72	-	1400	
11	26x180 cm.	10.2x70.9 inches	2	0,936	-	23,55	60	56,16	-	1430		
 Rodapié cortado y biselado Cut and Bevelled skirting tile	11	G.67	9,4x120 cm.	3.7x47.2 inches	10	-	12	28,2	36	-	432	1015,2
 Peldaño / Step Tread		G.92	33x120 cm.	13x47.2 inches	1	-	1,20	10	-	-	-	
 Gradone		G.902	33x120 cm.	13x47.2 inches	1	-	1,20	13	-	-	-	



80x80 cm.. 31.5x31.5 inches



(1) Vail-R Natural  
G.271



(1) Vail-R Noce  
G.271

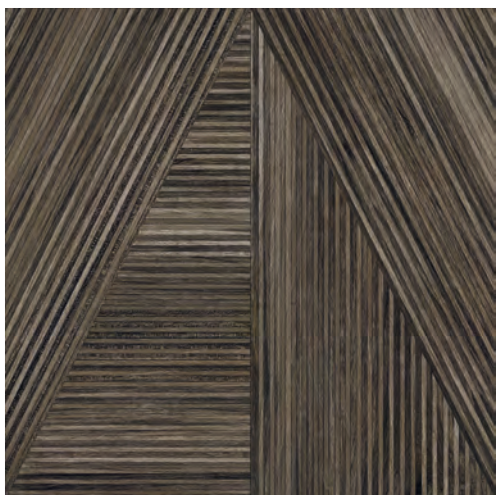

(1) Vail-R Carbón  
G.271

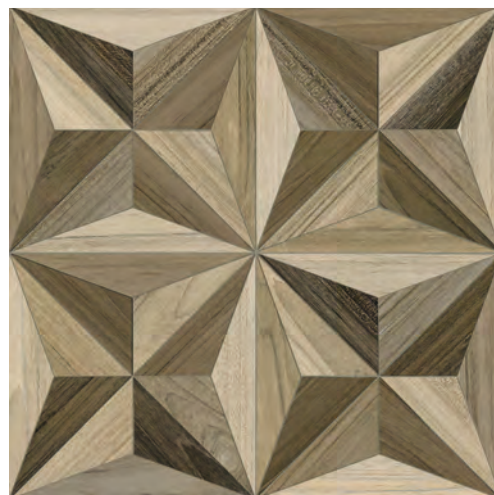

Syote-R Multicolor  
G.271

(1) Este modelo está compuesto por diseños diferentes para combinar de modo alterno, se sirven en la misma caja.  
This model has different designs that are combined alternately, coming in the same box.

BELICE		CAJA / BOX						PALET / PALLET			
		FORMATOS	SIZE	PIEZAS / PIECES	M <sup>2</sup>	ML	KG	CAJA / BOX	M <sup>2</sup>	ML	KG
	10	80x80 cm.	31.5x31.5 inches	2	1,28	-	29,40	42	53,76	-	1234,84

60x120 cm. 23.6x47.2 inches



Agadir-R Natural  
G.168



Agadir-R Noce  
G.168

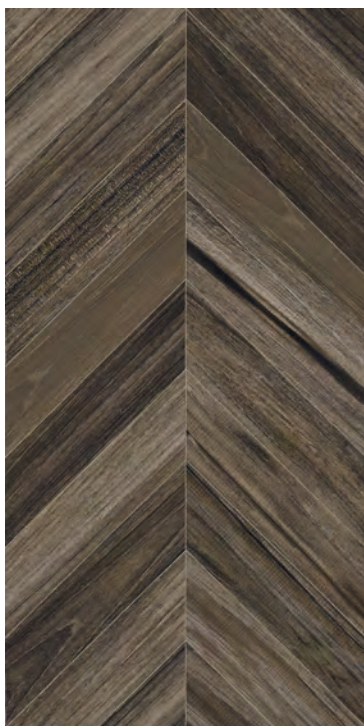

Agadir-R Carbón  
G.168



Agadir-R Multicolor  
G.168

BELICE		CAJA / BOX						PALET / PALLET			
		FORMATOS	SIZE	PIEZAS / PIECES	M <sup>2</sup>	ML	KG	CAJA / BOX	M <sup>2</sup>	ML	KG
	11	60x120 cm.	23.6x47.2 inches	2	1,44	-	36,13	24	34,56	-	867







Belice-R Noce - 26x180 cm. / Krabi-R Noce / Verbier-R. 120x120 cm.



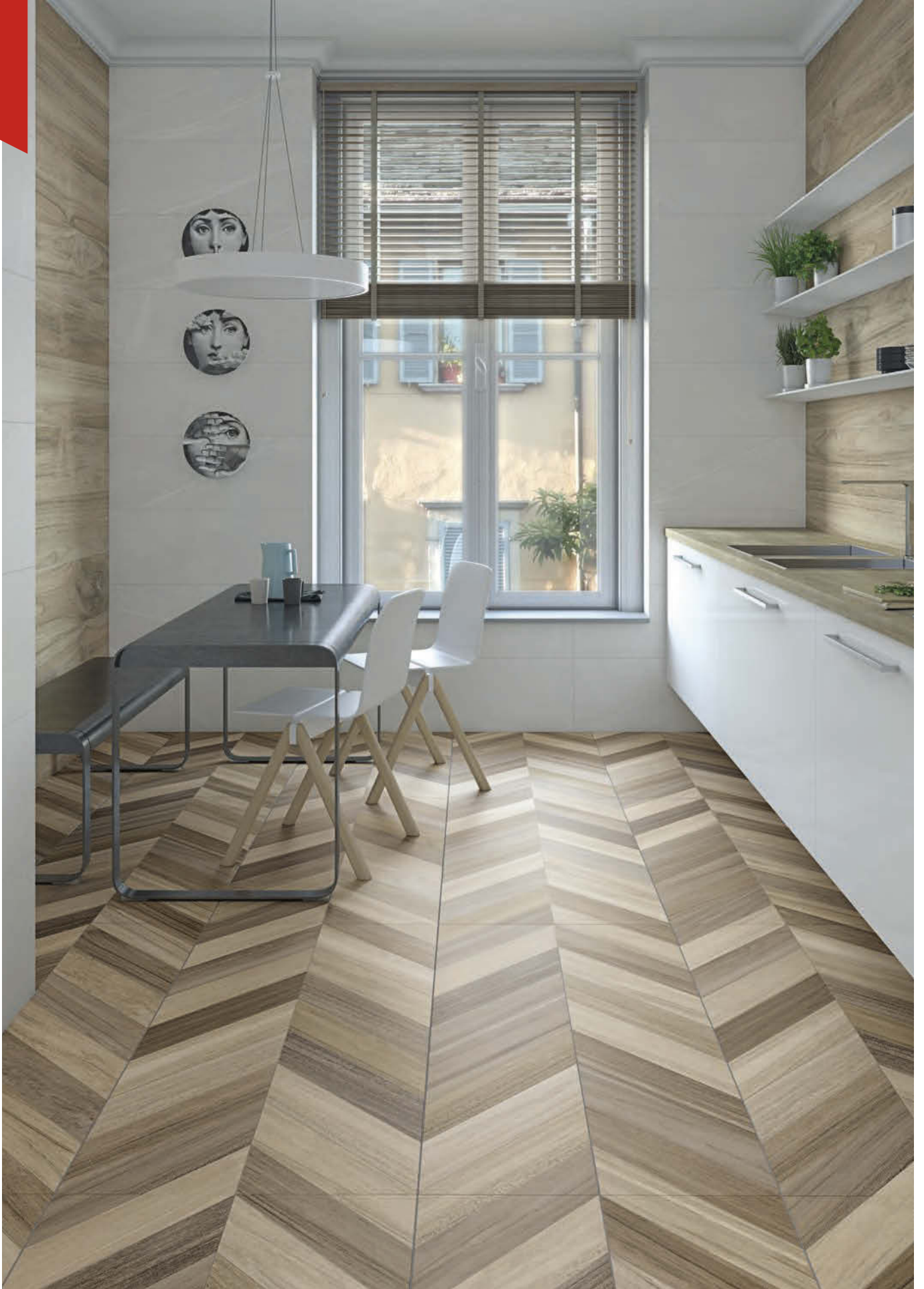



Seine-R Cimento - 120x120 cm. / Vail-R Natural 80x80 cm.





# MÁR MO LES

C E R Á M I C O S

Mármoles

Marbles

Marbres

Murmeln

Marmi

Mármores

Мрамор







10x20 cm. 3.9x7.9 inches 



Wilson Blanco  
G.292



WILSON				CAJA / BOX				PALET / PALLET			
		FORMATOS	SIZE	PIEZAS / PIECES	M <sup>2</sup>	ML	KG	CAJA / BOX	M <sup>2</sup>	ML	KG
	11	10x20 cm	3.9x7.9 inches	50	1	-	18,10	60	60	-	1086



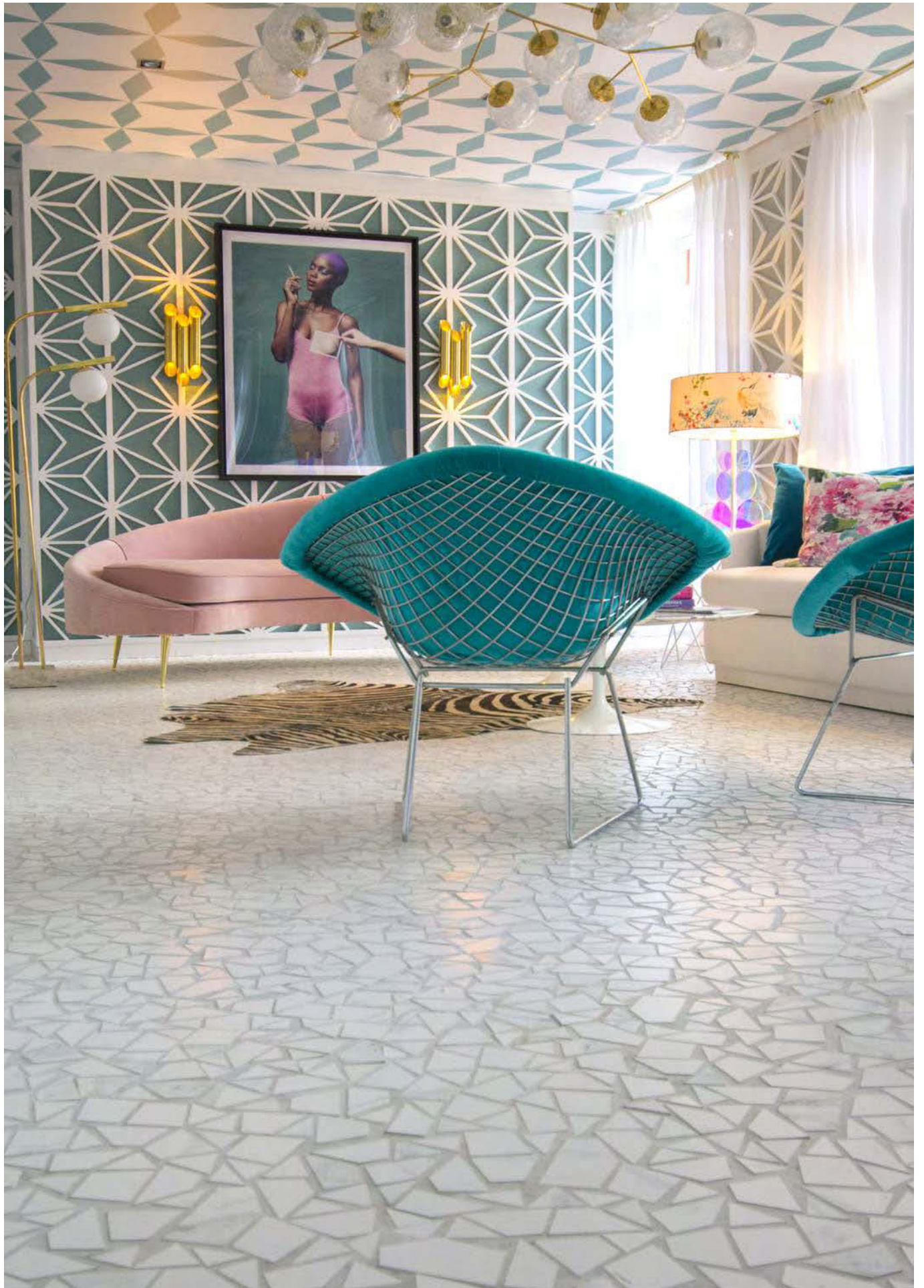



60x60 cm. 23.6x23.6 inches  59,3x59,3 cm. 23.3x23.3 inches 60x120 cm. 23.6x47.2 inches 



Doney Blanco  
G.192  
Doney-R Blanco  
G.158



Mosaico Necci Blanco  
30x30 aprox.  
G.907

\* Este modelo de latón con acabado en flecha ha sido diseñado específicamente para las versiones rectificadas con el objetivo de enmarcar las piezas.  
This brass model with arrowhead has been designed specifically for rectified versions with the aim of framing the pieces.

\* Losanga Taylor 0,5x59,9 cm.  
G.48







Doney-R Blanco  
G.200

\* Losanga Taylor 0,5x60,6 cm.  
G.48

\* Losanga Taylor 0,5x120,6 cm.  
G.61

El peldaño y el gradone pueden servirse con o sin rayado de hendidura. También disponibles en ángulo.  
The Step Tread and gradone can be sold with or without the ribbed notch. Angle is also available.

DONEY		FORMATOS	SIZE	PIEZAS / PIECES	CAJA / BOX			PALET / PALLET			
					M <sup>2</sup>	ML	KG	CAJA / BOX	M <sup>2</sup>	ML	KG
	10	59,3x59,3 cm.	23.3x23.3 inches	3	1,055	-	24,30	40	42,20	-	972
	10	60x60 cm.	23.6x23.6 inches	3	1,08	-	24,95	40	43,20	-	997,80
	11	60x120 cm.	23.6x47.2 inches	2	1,44	-	32,90	24	34,56	-	867
		30x30 cm. Mosaico	11.8x11.8 inches	12	1,08	-	17,59	-	-	-	-
	G.915	9,4x60 cm.	3.7x23.6 inches	17	-	10,20	21,47	56	-	571,20	1202,32
	G.916	9,4x60 cm. (Rectificado)	3.7x23.6 inches	15	-	9	18,98	56	-	504	1062,88
	G.916	9,4x59,3 cm.	3.7x23.3 inches	17	-	10,08	21,20	56	-	564,40	1187,20
	G.81	33x59,3 cm.	13x23.3 inches	1	-	0,59	5,27	-	-	-	-
	G.80	33x60 cm.	13x23.6 inches	1	-	0,60	5,30	-	-	-	-
	G.92	33x120 cm.	13x47.2 inches	1	-	1,20	10	-	-	-	-
	G.910	33x59,3 cm.	13x23.3 inches	1	-	0,59	6	-	-	-	-
	G.89	33x60 cm.	13x23.6 inches	1	-	0,60	6,10	-	-	-	-
	G.902	33x120 cm.	13x47.2 inches	1	-	1,20	13	-	-	-	-







32x99 cm. 12.6x39 inches 



Lesolo-R Blanco  
G.258



Cinecita-R Blanco  
G.245

LESOLO				CAJA / BOX				PALET / PALLET			
		FORMATOS	SIZE	PIEZAS / PIECES	M <sup>2</sup>	ML	KG	CAJA / BOX	M <sup>2</sup>	ML	KG
	11	32x99 cm.	12.6x39 inches	4	1,27	-	24,20	44	55,75	-	1064,8



VERBIER



KIRUNA



MACAO



RESORT



**120x120 cm.**  
47.2x47.2 inches  
Verbier-R  
Kiruna-R  
G.171  
Macao-R  
G.206



**60x120 cm.**  
23.6x47.2 inches  
Verbier-R  
Kiruna-R  
G.200  
Macao-R  
G.168

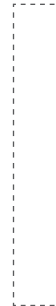

**19,4x120 cm.**  
7.6x47.2 inches  
Verbier-R  
Kiruna-R  
G.161  
Macao-R  
G.168



**10x59,3 cm.**  
3.9x23.3 inches  
Listón Verbier-R  
G.161

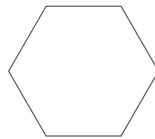

**51,9x59,9 cm.**  
20.4x23.6 inches  
Hexágono Verbier  
G.186



**36,4x33,7 cm aprox.**  
14.3x13.3 inches  
Tulum Verbier  
Tulum Kiruna  
Tulum Macao  
G.58

El peldaño y el gradone pueden servirse con o sin rayado de hendidura. También disponibles en ángulo.  
The Step Tread and gradone can be sold with or without the ribbed notch. Angle is also available.



< 25%

NIKOI		FORMATOS	SIZE	CAJA / BOX				PALET / PALLET			
				PIEZAS / PIECES	M <sup>2</sup>	ML	KG	CAJA / BOX	M <sup>2</sup>	ML	KG
		36,4x33,7 cm. Tulum	14.3x13.3 inches	10	0,62	-	15,89	30	18	-	476,70
	9	10x59,3 cm. Listón	3.9x23.3 inches	20	1,18	-	20,6	56	66	-	1153,6
	9	51,9x59,9 cm. Hexágono	20.4x23.6 inches	4	0,93	-	18,89	30	27,90	-	566,76
	11	19,4x120 cm.	7.6x47.2 inches	4	0,93	-	23,68	45	41,89	-	1065,69
	11	60x120 cm.	23.6x47.2 inches	2	1,44	-	36,13	24	34,56	-	867
	11	120x120 cm.	47.2x47.2 inches	1	1,44	-	36,125	38	54,72	-	1400
		6.67 9,4x120 cm	3.7x47.2 inches	10	-	12	28,2	36	-	432	1015,2
		6.92 33x120 cm	13x47.2 inches	1	-	1.20	10	-	-	-	-
		6.902 33x120 cm	13x47.2 inches	1	-	1.20	13	-	-	-	-





RESORT

120x120 cm. 47.2x47.2 inches

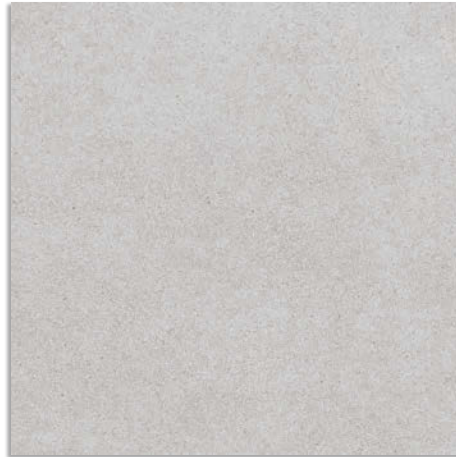





Matira-R  
6.171



(1) Nikoi-R  
6.171

(1) Este modelo está compuesto por diseños diferentes para combinar de modo alterno.  
This model has different designs that are combined alternately.

El peldaño y el gradone pueden servirse con o sin rayado de hendidura. También disponibles en ángulo.  
The Step Tread and gradone can be sold with or without the ribbed notch. Angle is also available.

NIKOI		FORMATOS	SIZE	CAJA / BOX				PALET / PALLET			
				PIEZAS / PIECES	M <sup>2</sup>	ML	KG	CAJA / BOX	M <sup>2</sup>	ML	KG
	11	120x120 cm.	47.2x47.2 inches	1	1,44	-	36,125	38	54,72	-	1400
 Rodapié cortado y biselado Cut and Bevelled skirting tile	6.67	9,4x120 cm	3.7x47.2 inches	10	-	12	28,2	36	-	432	1015,2
 Peldaño / Step Tread	6.92	33x120 cm	13x47.2 inches	1	-	1.20	10	-	-	-	-
 Gradone	6.902	33x120 cm	13x47.2 inches	1	-	1.20	13	-	-	-	-







Verbiec-R / Macao-R - 60x120 cm.



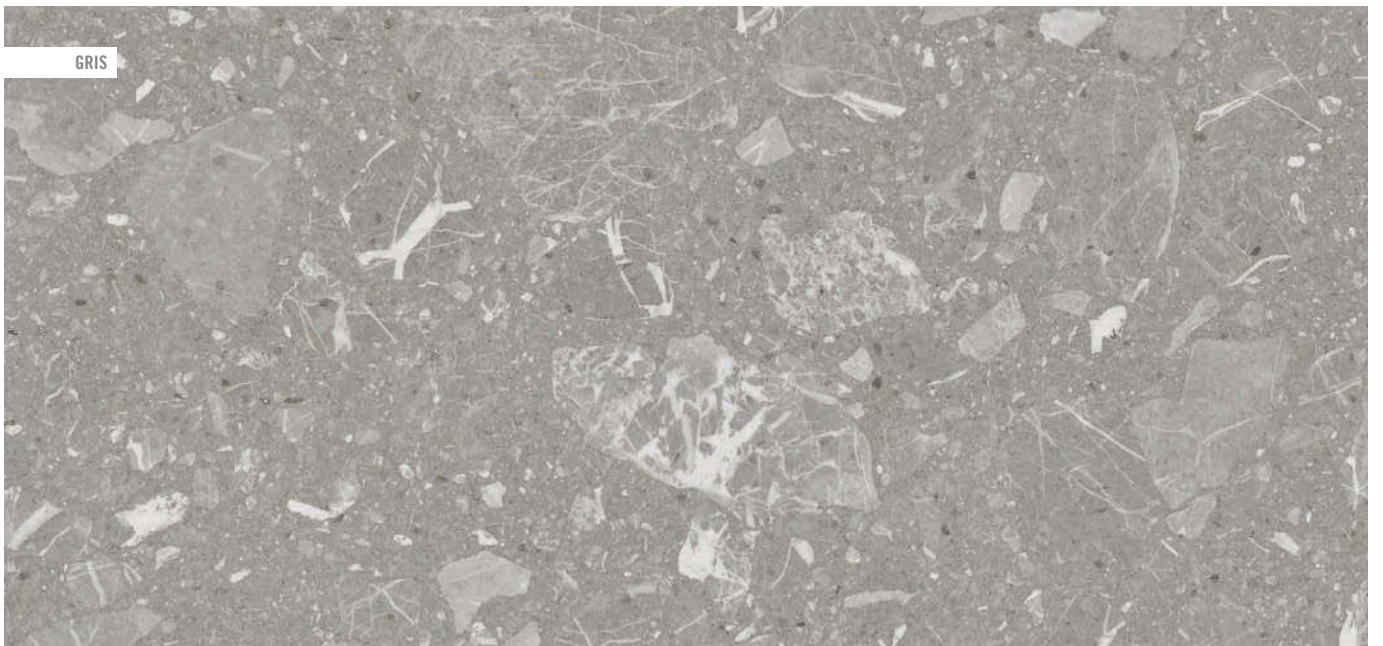

Los colores de las piezas de este catálogo son orientativos. The colours shown in this catalogue are for guidance only.

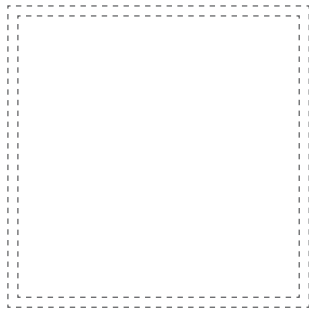

**120x120 cm.**  
47.2x47.2 inches  
**Luna-R**  
**G.171**  
**119,3x119,3 cm.**  
47.0x47.0 inches  
**Luna-R Pulido**  
**G.206**

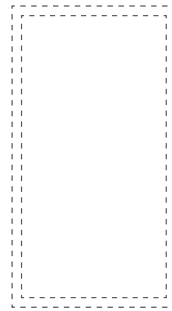

**60x120 cm.**  
23.6x47.2 inches  
**Luna-R**  
**G.200**  
**59,3x119,3 cm.**  
23.3x47.0 inches  
**Luna-R Pulido**  
**G.169**

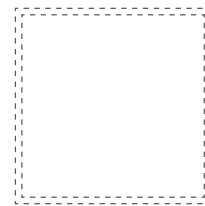

**80x80 cm.**  
31.5x31.5 inches  
**Luna-R**  
**G.271**  
**79,3x79,3 cm.**  
31.2x31.2 inches  
**Luna-R Pulido**  
**G.169**

**ANTIDESLIZANTE.** Con el fin de dar una mayor seguridad en aquellas áreas transitables, cuyas condiciones de humedad y pendientes son mayores de lo habitual, hemos realizado las pruebas de ensayo según las normas: UNE 41901:2017 EX, UNE 41902:2017 EX, DIN 51130, DIN 51097, BS 7976-2:2002, DCOF. Para más información, consultar nuestro departamento técnico.

**SLIP RESISTANCE.** With the purpose of providing increased safety in areas of pedestrian foot traffic where moisture and/or slopes are greater than normal, we have carried out tests according to the norms: UNE 41901:2017 EX, UNE 41902:2017 EX, DIN 51130, DIN 51097, BS 7976-2:2002, DCOF. For more information on this, contact our Technical Department.



CL 2  
R 10  
CL C  
+ 36  
+ 0.42

El peldaño y el gradone pueden servirse con o sin rayado de hendidura. También disponibles en ángulo.  
The staircase step and gradone can be sold with or without the ribbed notch. Angle is also available.

LUNA		FORMATOS	SIZE	CAJA / BOX				PALET / PALLET			
				PIEZAS / PIECES	M <sup>2</sup>	ML	KG	CAJA / BOX	M <sup>2</sup>	ML	KG
	11	120x120 cm.	47.2x47.2 inches	1	1,440	-	36,125	38	54,72	-	1400
	11	119,3x119,3 cm.	47.0x47.0 inches	1	1,423	-	36,50	38	53,96	-	1414
	10	80x80 cm.	31.5x31.5 inches	2	1,280	-	29,40	42	53,76	-	1234,84
	10,5	79,3x79,3 cm.	31.2x31.2 inches	2	1,26	-	30,50	36	45,29	-	1098
	11	60x120 cm.	23.6x47.2 inches	2	1,440	-	36,13	24	34,56	-	867
	11	59,3x119,3 cm.	23.3x47.0 inches	2	1,415	-	36,50	24	33,96	-	876
 Rodapié cortado Cut skirting tile	G.55	9,4x59,3 cm	3.7x23.3 inches	17	-	10,08	20	56	-	564,40	1120
	G.58	9,4x79,3 cm	3.7x31.2 inches	15	-	11,88	21	54	-	641,52	1134
	G.71	9,4x119,3 cm	3.7x47.0 inches	10	-	11,93	27	36	-	429,48	972
 Rodapié cortado y biselado Cut and Bevelled skirting tile	G.916	9,4x60 cm Rectificado	3.7x23.6 inches	15	-	9	18,98	56	-	504	1062,98
	G.54	9,4x80 cm	3.7x31.5 inches	15	-	12	21,60	54	-	648	1166,4
	G.67	9,4x120 cm	3.7x47.2 inches	10	-	12	28,2	36	-	432	1015,2
 Peldaño / Step Tread	G.83	33x80 cm	13x31.5 inches	1	-	0,80	7,00	-	-	-	-
	G.92	33x120 cm	13x47.2 inches	1	-	1,20	10,00	-	-	-	-
 Gradone	G.85	33x80 cm	13x31.5 inches	1	-	0,80	7,55	-	-	-	-
	G.902	33x120 cm	13x47.2 inches	1	-	1,20	13,00	-	-	-	-













ARUE



KIRUNA



ERDEK

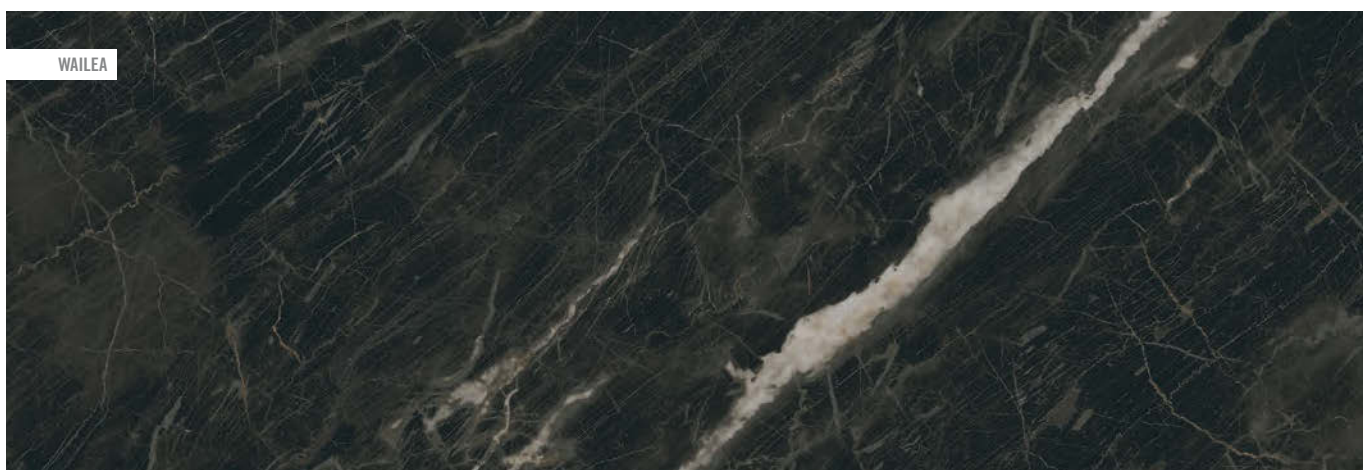

WAILEA

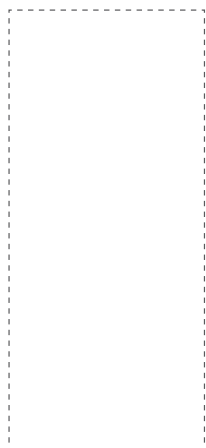

**79,3x179,3 cm.**  
31.2x70.6 inches  
Arue-R Pulido  
Kiruna-R Pulido  
Erdek-R Pulido  
Wailea-R Pulido  
G.176

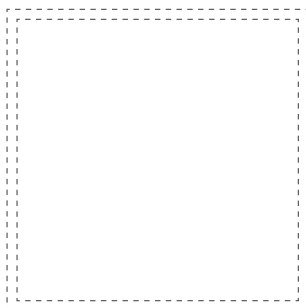

**120x120 cm.**  
47.2x47.2 inches  
Erdek-R  
Wailea-R  
G.171  
**119,3x119,3 cm.**  
47.0x47.0 inches  
Arue-R Pulido  
Kiruna-R Pulido  
Erdek-R Pulido  
Wailea-R Pulido  
G.206



**60x120 cm.**  
23.6x47.2 inches  
Erdek-R  
Wailea-R  
G.200  
**59,3x119,3 cm.**  
23.3x47.0 inches  
Arue-R Pulido  
Kiruna-R Pulido  
Erdek-R Pulido  
Wailea-R Pulido  
G.169

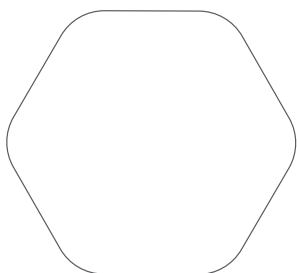

**108,5x118,9 cm.**  
42.7x46.8 inches  
Pietra Erdek  
Pietra Wailea  
G.302



**11,1x12,7 cm.**  
4,4x5 inches  
Star Erdek  
Star Wailea  
G.28



**59,3x59,3 cm.**  
23.3x23.3 inches  
Erdek-R  
G.158

El peldaño y el gradone pueden servirse con o sin rayado de hendidura. También disponibles en ángulo.  
The staircase step and gradone can be sold with or without the ribbed notch. Angle is also available.

MARBLE·LOUS	CAJA / BOX							PALET / PALLET			
		FORMATOS	SIZE	PIEZAS / PIECES	M <sup>2</sup>	ML	KG	CAJA / BOX	M <sup>2</sup>	ML	KG
	11	79,3x179,3 cm.	31.2x70.6 inches	1	1,422	-	36,5	38	53,96	-	1387
	11	120x120 cm.	47.2x47.2 inches	1	1,440	-	36,125	38	54,72	-	1400
	11	108,5x118,9cm	42.7x46.8 inches	1	1,0006	-	25,3	35	35,21	-	920
	11	119,3x119,3 cm.	47.0x47.0 inches	1	1,423	-	36,5	38	53,96	-	1387
	11	60x120 cm.	23.6x47.2 inches	2	1,440	-	36,13	24	34,56	-	867
	11	59,3x119,3 cm.	23.3x47.0 inches	2	1,415	-	36,50	24	33,96	-	876
	10	59,3x59,3 cm.	23.3x23.3 inches	3	1,055	-	24,30	40	42,20	-	972
	11	11,1x12,7 cm.	4.4x5 inches	16	0,096	-	2,23	-	-	-	-
	6.58	9,4x79,3 cm	3.7x31.2 inches	15	-	11,88	21	54	-	641,52	1134
	6.71	9,4x119,3 cm	3.7x47.0 inches	10	-	11,93	27	36	-	429,48	972
	6.55	9,4x59,3 cm	3.7x23.3 inches	17	-	10,08	20	56	-	564,40	1120
	6.67	9,4x120 cm	3.7x47.2 inches	10	-	12	28,2	36	-	432	1015,2
	6.916	9,4x60 cm Rectificado	3.7x23.6 inches	15	-	9	18,98	56	-	504	1062,98
	6.916	9,4x59,3 cm.	3.7x23.3 inches	17	-	10,08	21,20	56	-	564,40	1187,20
	6.92	33x120 cm	13x47.2inches	1	-	1,20	10,00	-	-	-	-
	6.81	33x59,3 cm.	13x23.3 inches	1	-	0,59	5,27	-	-	-	-
	6.902	33x120 cm	13x47.2inches	1	-	1,20	13,00	-	-	-	-
	6.910	33x59,3 cm.	13x23.3 inches	1	-	0,59	6	-	-	-	-



VERBIER



DONEY



BUKIT



SOLDEN



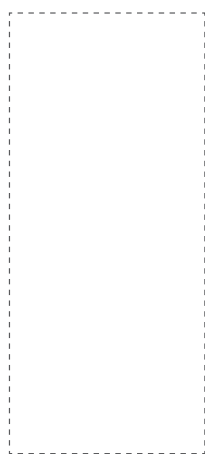

**79,3x179,3 cm.**  
31.2x70.6 inches  
**Verbier-R Pulido**  
**Doney-R Pulido**  
**Bukit-R Pulido**  
**Solden-R Pulido**  
**G.176**



**119,3x119,3 cm.**  
47.0x47.0 inches  
**Verbier-R Pulido**  
**Doney-R Pulido**  
**Bukit-R Pulido**  
**Solden-R Pulido**  
**G.206**

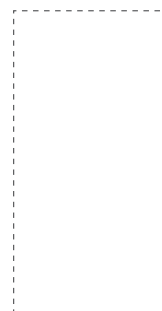

**59,3x119,3 cm.**  
23.3x47.0 inches  
**Verbier-R Pulido**  
**Doney-R Pulido**  
**Bukit-R Pulido**  
**Solden-R Pulido**  
**G.169**

MARBLE·LOUS				CAJA / BOX				PALET / PALLET			
		FORMATOS	SIZE	PIEZAS / PIECES	M <sup>2</sup>	ML	KG	CAJA / BOX	M <sup>2</sup>	ML	KG
	11	79,3x179,3 cm.	31.2x70.6 inches	1	1,42	-	36,5	38	53,96	-	1387
	11	119,3x119,3 cm.	47.0x47.0 inches	1	1,42	-	36,5	38	53,96	-	1387
	11	59,3x119,3 cm.	23.3x47.0 inches	2	1,415	-	36,5	24	33,96	-	876
	6.58	9,4x79,3 cm	3.7x31.2 inches	15	-	11,88	21	54	-	641,52	1134
	6.71	9,4x119,3 cm	3.7x47.0 inches	10	-	11,93	27	36	-	429,48	972
	6.55	9,4x59,3 cm	3.7x23.3 inches	17	-	10,08	20	56	-	564,40	1120





32x99 cm. 12.6x39 inches



Erdek-R Brillo  
G.258



Erdek-R Mate  
G.258



Esmirna-R Brillo  
G.202



Esmirna-R Mate  
G.202



(\*) (1) Izmir-R Brillo Oro  
G.245



(\*) (1) Izmir-R Mate Oro  
G.245



(\*) (2) Izmir-R Brillo Carbón  
G.245



(\*) (2) Izmir-R Mate Carbón  
G.245

(\*) Este modelo está compuesto por diseños diferentes para combinar de modo alterno, se sirven en la misma caja.  
This model has different designs that are combined alternately, coming in the same box.

(1) Este modelo tiene una tinta especial metálica oro viejo  
This model has a special old gold metallic ink

(2) Este modelo tiene una tinta especial metálica carbón  
This model has a special coal metallic ink

MARBLE·LOUS				CAJA / BOX				PALET / PALLET			
		FORMATOS	SIZE	PIEZAS / PIECES	M²	ML	KG	CAJA / BOX	M²	ML	KG
	11	32x99 cm	12.6x39 inches	4	1,27	-	24,20	44	55,75	-	1064,80







Pietra Erdek - 108,5x118,9 cm. / Star Wailea - 11,1x12,7 cm. / Erdek-R 120x120 cm.















Solden-R Pulido / Verbier-R Pulido · 119,3x119,3 cm





# BLAN COS

C E R Á M I C O S

Blancos

White

Blancs

Weiße Fliesen

Bianco

Brancos

белое



NIEVE



120x120 cm.  
47.2x47.2 inches  
Inari-R  
G.206



60x120 cm.  
23.6x47.2 inches  
Inari-R  
G.168



80x80 cm.  
31.5x31.5 inches  
Inari-R  
G.203

- \* Losanga Taylor 0,5x60,6 cm. G.48
- Losanga Taylor 0,5x80,6 cm. G.53
- Losanga Taylor 0,5x120,6 cm. G.61

- \* Este modelo de latón con acabado en flecha ha sido diseñado específicamente para las versiones rectificadas con el objetivo de enmarcar las piezas.  
This brass model with arrowhead has been designed specifically for rectified versions with the aim of framing the pieces.

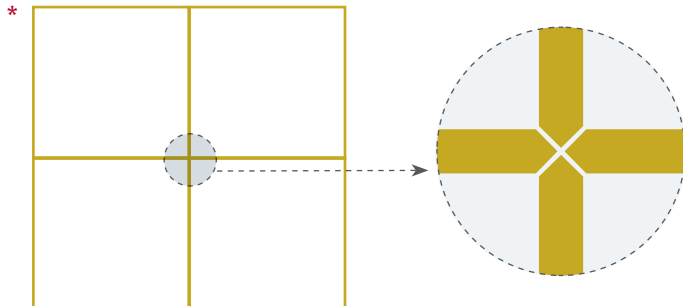

Recomendamos utilizar rejuntado tipo epoxi en las zonas con presencia de humedad.  
We recommend using an epoxy grout in areas where there is high levels of moisture.

El peldaño y el gradone pueden servirse con o sin rayado de hendidura. También disponibles en ángulo.  
The Step Tread and gradone can be sold with or without the ribbed notch. Angle is also available.

INARI	CAJA / BOX							PALET / PALLET			
	Formato	SIZE	PIEZAS / PIECES	M²	ML	KG	CAJA / BOX	M²	ML	KG	
	10	80x80 cm.	31.5x31.5 inches	2	1,28	-	29,40	42	53,76	-	1234,84
	11	60x120 cm.	23.6x47.2 inches	2	1,44	-	36,13	24	34,56	-	867
	11	120x120 cm.	47.2x47.2 inches	1	1,44	-	36,13	38	54,72	-	1400
 Rodapié cortado y biselado Cut and Bevelled skirting tile	G.54	9,4x80 cm	3.7x31.5 inches	15	-	12	21,60	54	-	648	1166,40
	G.67	9,4x120 cm	3.7x47.2 inches	10	-	12	28,2	36	-	432	1015,2
 Peldaño / Step Tread	G.83	33x80 cm	13x31.5 inches	1	-	0,8	6,5	-	-	-	-
	G.92	33x120 cm	13x47.2 inches	1	-	1,20	10	-	-	-	-
 Gradone	G.85	33x80 cm	13x31.5 inches	1	-	0,8	7	-	-	-	-
	G.902	33x120 cm	13x47.2 inches	1	-	1,2	13	-	-	-	-







Inari-R Nieve · 120x120 cm. / Ceppo di Gre - R Cemento · 120x120 cm.



**10x20 cm. 3.9x7.9 inches**

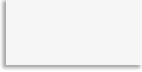

 Rivoli Blanco Brillo G.227  
Rivoli Blanco Mate G.227

**23x33,5 cm. 9.1x13.2 inches**

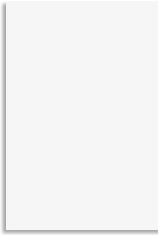

 Blanco Mate G.120  
Blanco Brillo G.120

**20x20 cm. 7.9x7.9 inches**

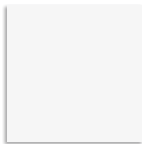

 Blanco Mate G.104  
Blanco Brillo G.104

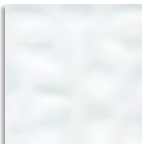
 Liria Blanco Brillo G.104

**20x50 cm. 7.9x19.7 inches**

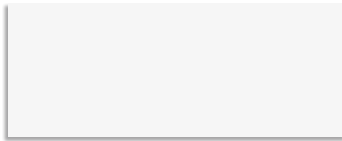

 Blanco Mate G.213  
Blanco Brillo G.213

**33,3x100 cm. 13.1x39.4 inches**



 Blanco Mate G.256

 Blanco Brillo G.256

**25x75 cm. 9.8x29.5 inches**

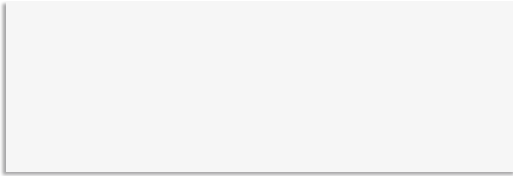

 Blanco Mate G.152  
Blanco Brillo G.152

**45x120 cm. 17.8x47.2 inches**

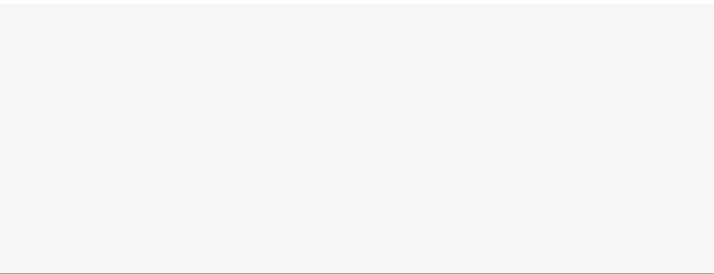

 Blanco-R Mate G.172

 Blanco-R Brillo G.172

**32x99 cm. 12.6x39 inches**

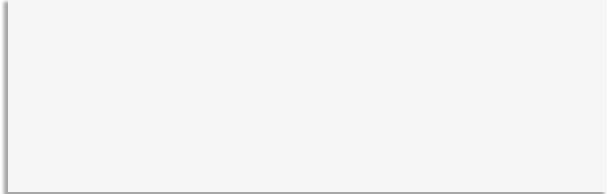

 Blanco-R Mate G.251

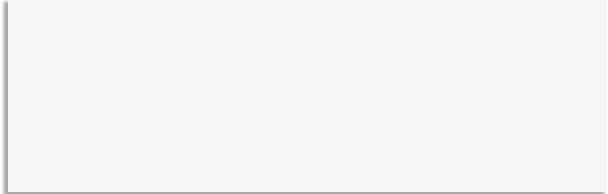
 Blanco-R Brillo G.251

### Bambú



Bambú Blanco 3,5x20  
G.36



Angulo Bambú Blanco  
3,5x3,5 aprox.  
G.61

### Escocia



Escocia Blanco Brillo 5x20  
G.33  
Escocia Blanco Brillo 5x23  
G.36



Rinconera Blanco Brillo  
5x5 aprox.  
G.56



Angulo Esquina  
Blanco Brillo 5x6,7 aprox.  
G.77

### Quarter

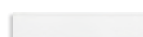

Remate Quarter Blanco  
Brillo 5x20  
G.914



Angulo Remate Quarter  
Blanco Brillo 5x1,6 aprox.  
G.58

### Cubrecanto



Cubrecanto Blanco Brillo 5x20  
G.33  
Cubrecanto Blanco Brillo 5x23  
G.36



Cantoneira Blanco Brillo  
5x5 aprox.  
G.56

### Remate Rivoli

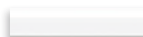

Remate Rivoli Blanco Mate 5x20  
G.36

Remate Rivoli Blanco Brillo 5x20  
G.36

### Remate Dandy

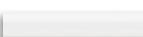

Remate Dandy Blanco Brillo 5x32 cm.  
G.915

BLANCOS			CAJA / BOX				PALET / PALLET			
+	FORMATOS	SIZE	PIEZAS / PIECES	M <sup>2</sup>	ML	KG	CAJA / BOX	M <sup>2</sup>	ML	KG
7,5	10x20 cm.	3.9x7.9 inches	68	1,36	-	18,10	60	81,60	-	1086
7,5	20x20 cm.	7.9x7.9 inches	25	1	-	13,50	80	80	-	1080
9,1	23x33,5 cm.	9.1x13.2 inches	13	1	-	15,73	84	84	-	1321
11	20x50 cm.	7.9x19.7 inches	10	1	-	20,70	48	48	-	993,60
10,5	25x75 cm.	9.8x29.5 inches	7	1,31	-	24,42	42	55,10	-	1025,68
11	32x99 cm.	12.6x39 inches	4	1,27	-	24,2	44	55,75	-	1064,8
11	33,3x100 cm.	13.1x39.4 inches	4	1,33	-	25,85	44	58,60	-	1137,40
11	45x120 cm.	17.8x47.2 inches	2	1,08	-	35	21	37,80	-	735
	3,5x20 cm.		30	-	6	3,39	-	-	-	-
	5x20 cm. remate		30	-	6	5,21	-	-	-	-
	5x32 cm. remate		30	-	9,60	11,26	48	-	460,80	540,48
	5x20 cm. escocia y cubrecanto		35	-	7	5,40	-	-	-	-
	5x23 cm. escocia y cubrecanto		35	-	8,05	6,12	-	-	-	-





20x50 cm. 7.9x19.7 inches 

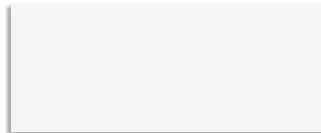

Blanco Mate  
G.213

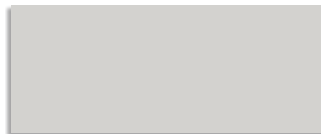

Perla Mate  
G.146



Crema Mate  
G.213



Negro Mate  
G.146



Gold Line Mate 1x50 aprox.  
G.55





Silver Line Mate 1x50 aprox.  
G.55



Ofrecemos una amplia gama de pavimentos y porcelánicos para combinar con la serie, eligiendo según la ubicación, el producto más adecuado.

We have a wide range of floor tiles and porcelain tiles on offer than can be combined with the series; selection of the most suitable product depends on the place it is going to be used.

SATINADOS				CAJA / BOX				PALET / PALLET			
		FORMATOS	SIZE	PIEZAS / PIECES	M <sup>2</sup>	ML	KG	CAJA / BOX	M <sup>2</sup>	ML	KG
	11	20x50 cm.	7.9x19.7 inches	10	1	-	19,70	48	48	-	945,6
		1,5x50 cm.	0.6x19.7 inches	25	-	12,50	3,01	-	-	-	-





20x50 cm. 7.9x19.7 inches



Blanco Mate  
G.213



Lazio 8x50 aprox.  
G.56



Lazio 8x20 aprox.  
G.43



Trentino  
G.293



Rimini  
G.293





Trentino Espresso-2  
G.61



Rimini Espresso-2  
G.61

Trentino Espresso-2 y Rimini Espresso-2, dos conjuntos por caja.  
Trentino Espresso-2 and Rimini Espresso-2 two sets per box.

BLANCO MATE				CAJA / BOX				PALET / PALLET			
		FORMATOS	SIZE	PIEZAS / PIECES	M <sup>2</sup>	ML	KG	CAJA / BOX	M <sup>2</sup>	ML	KG
	11	20x50 cm.	7.9x19.7 inches	10	1	-	19,70	48	48	-	945,6
		8x20 cm.	3.1x7.9 inches	40	-	8	12,87	-	-	-	-
		8x50 cm.	3.1x19.7 inches	16	-	8	14	-	-	-	-







20x50 cm. 7.9x19.7 inches



Gran Mugat Blanco  
G.213



Kettner Blanco  
G.213



Cross Grafito  
G.213



(1) Artigas Grafito  
G.213



(1) Yoses Blanco  
G.213

(1) Este modelo está compuesto por diseños diferentes para combinar de modo alterno, se sirven en la misma caja.  
This model has different designs that are combined alternately, coming in the same box.



20x50 cm. 7.9x19.7 inches

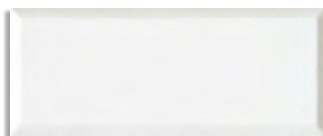

Gran Zola Blanco Mate  
G.213

GRAN MUGAT / GRAN ZOLA				CAJA / BOX				PALET / PALLET			
<input type="checkbox"/>		FORMATOS	SIZE	PIEZAS / PIECES	M <sup>2</sup>	ML	KG	CAJA / BOX	M <sup>2</sup>	ML	KG
<input type="checkbox"/>	11	20x50 cm.	7.9x19.7 inches	10	1	-	19,70	48	48	-	945,6







25x75 cm. 9.8x29.5 inches

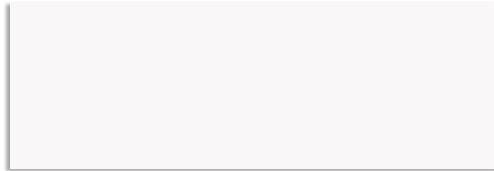

Blanco Brillo  
G.152



Frunce-4  
G.78

Silver Line Brillo 1x75 aprox.  
G.61

Silver Line Mate 1x75 aprox.  
G.61

Gold Line Mate 1x75 aprox.  
G.61



Ofrecemos una amplia gama de pavimentos y porcelánicos para combinar con la serie, eligiendo según la ubicación, el producto más adecuado.

We have a wide range of floor tiles and porcelain tiles on offer than can be combined with the series; selection of the most suitable product depends on the place it is going to be used.

Frunce-4... 4 piezas por caja.  
Frunce-4... 4 pieces per box.

BLANCO BRILLO				CAJA / BOX				PALET / PALLET			
		FORMATOS	SIZE	PIEZAS / PIECES	M <sup>2</sup>	ML	KG	CAJA / BOX	M <sup>2</sup>	ML	KG
	10,5	25x75 cm.	9.8x29.5 inches	7	1,31	-	24,10	42	55,10	-	1012,2
		1x75 cm.	0.4x29.5 inches	32	-	24	5,40	-	-	-	-





25x75 cm. 9.8x29.5 inches

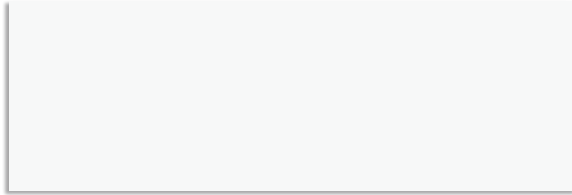

Blanco Brillo  
G.152



Asaro Lima  
G.245



Asaro Light  
G.245



Asaro Black  
G.245



Karo Light  
G.245



Karo Black  
G.245

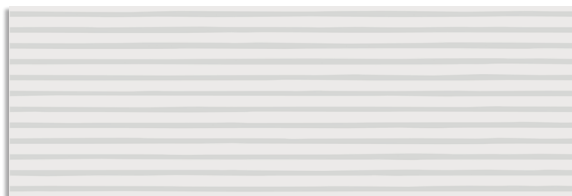

Omo Light  
G.245



Omo Black  
G.245

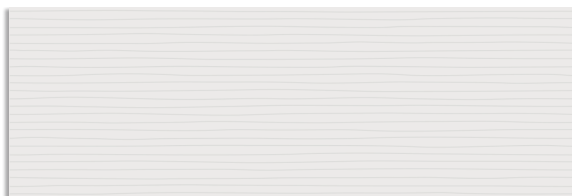

Inuit Light  
G.245



Inuit Black  
G.245



RECOMENDAMOS / RECOMMENDED  
VODEVIL LIMA · Porcelánico / Porcelain Tile

Ofrecemos una amplia gama de pavimentos y porcelánicos para combinar con la serie, eligiendo según la ubicación, el producto más adecuado.

We have a wide range of floor tiles and porcelain tiles on offer than can be combined with the series; selection of the most suitable product depends on the place it is going to be used.

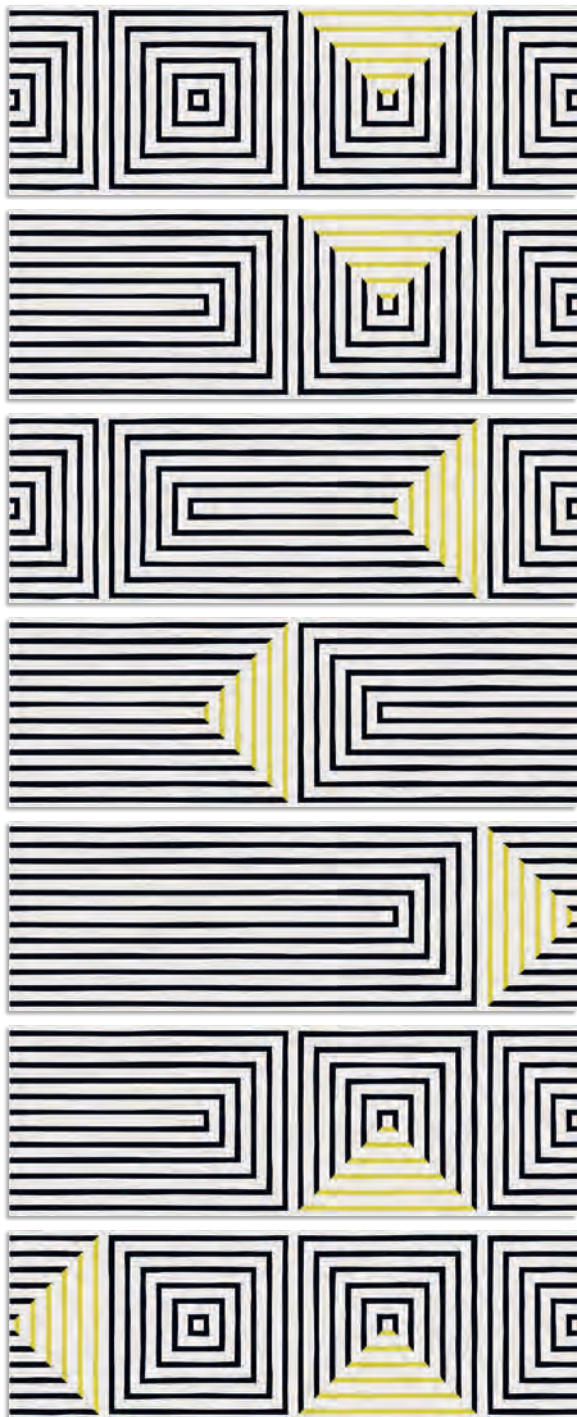

Sasak-7 Black  
6.245

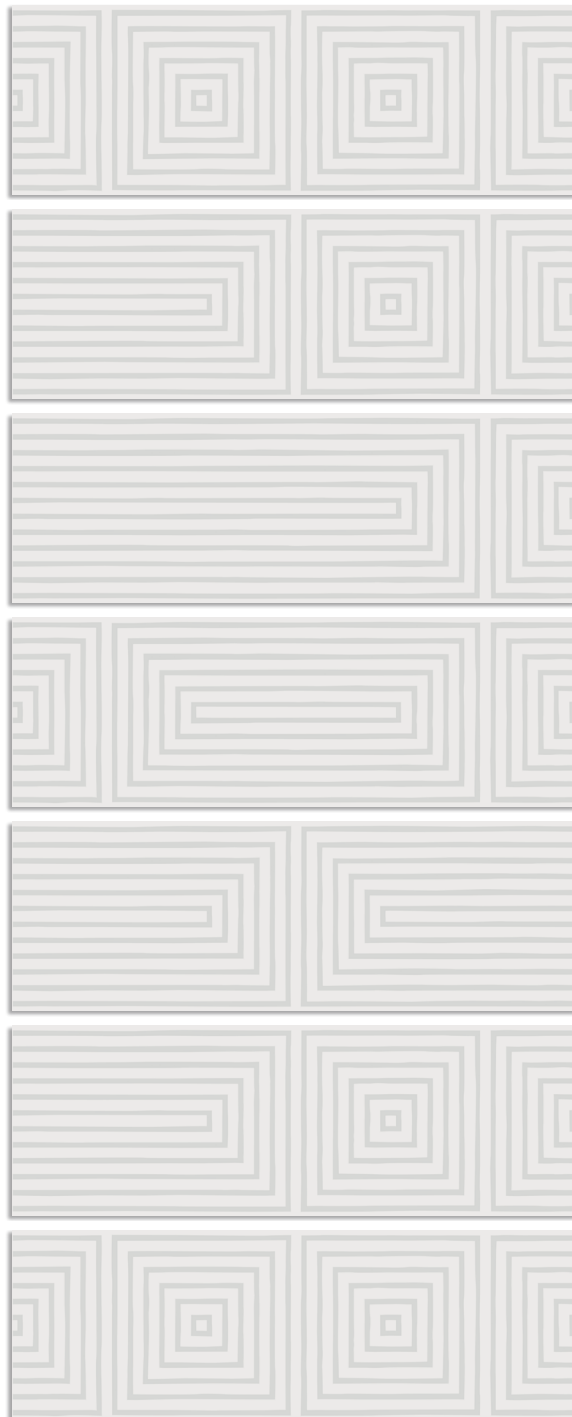

Sasak-7 Light  
6.245

INUIT		CAJA / BOX						PALET / PALLET			
		FORMATOS	SIZE	PIEZAS / PIECES	M <sup>2</sup>	ML	KG	CAJA / BOX	M <sup>2</sup>	ML	KG
	10,5	25x75 cm.	9.8x29.5 inches	7	1,31	-	24,10	42	55,10	-	1012,2





25x75 cm. 9.8x29.5 inches 

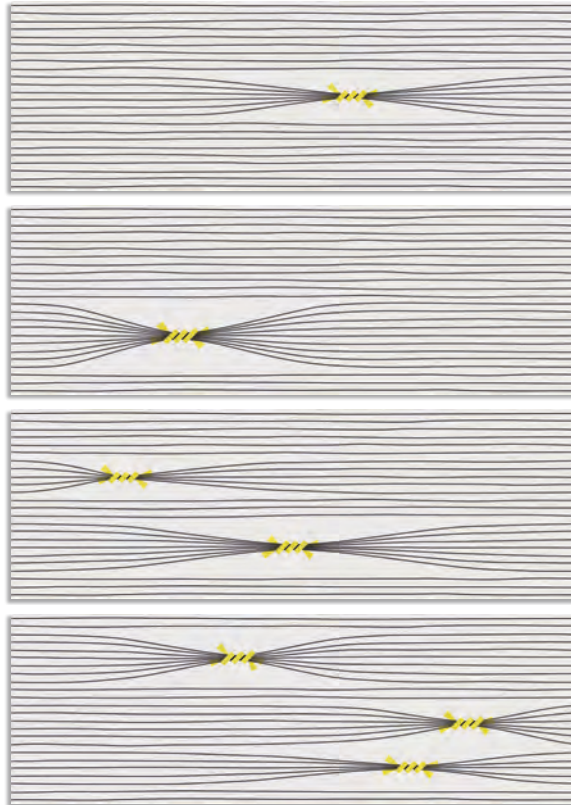



Otomi-4  
6.71

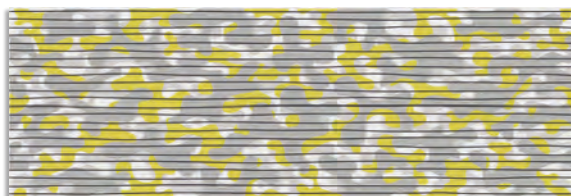

Miskito  
6.71



Kamboj  
6.245

INUIT				CAJA / BOX				PALET / PALLET			
		FORMATOS	SIZE	PIEZAS / PIECES	M <sup>2</sup>	ML	KG	CAJA / BOX	M <sup>2</sup>	ML	KG
		25x75 cm.	9.8x29.5 inches	7	1,31	-	24,10	42	55,10	-	1012,2
		25x75 cm. Miskito / Otomi	9.8x29.5 inches	4	0,74	-	14,11	40	29,92	-	564,48







Asaro Light · 25x75 cm. / Nordland-R Beige · 19,4x120 cm.



Octógono Cabaret Nácar · 20x20 cm. / Taco Dome Nácar / Antracita / Nube / Pink / Marrón / Oliva · 4x4 cm. / Blanco Mate / Urso Multicolor · 25x75 cm.





25x75 cm. 9.8x29.5 inches 

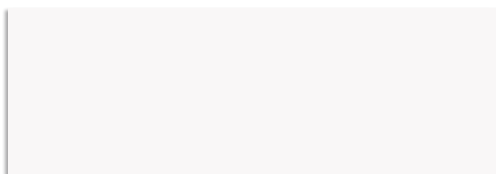



Blanco Mate  
6.152





(1) Urso Multicolor  
6.237

(1) Este modelo está compuesto por diseños diferentes para combinar de modo alterno, se sirven en la misma caja.  
This model has different designs that are combined alternately, coming in the same box.

SATINADOS				CAJA / BOX				PALET / PALLET			
		FORMATOS	SIZE	PIEZAS / PIECES	M <sup>2</sup>	ML	KG	CAJA / BOX	M <sup>2</sup>	ML	KG
	10,5	25x75 cm.	9.8x29.5 inches	7	1,31	-	24,10	42	55,10	-	1012,2

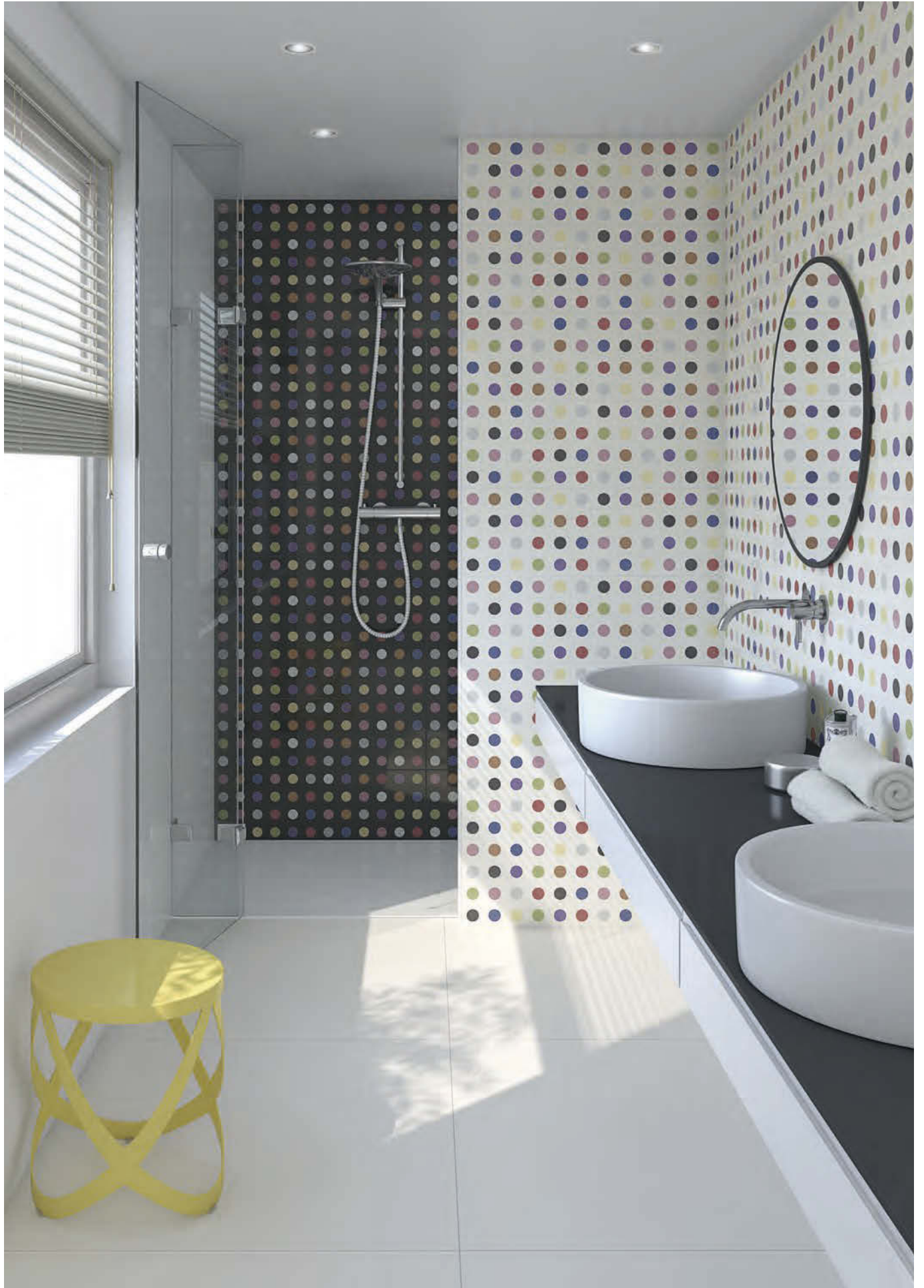



25x75 cm. 9.8x29.5 inches 

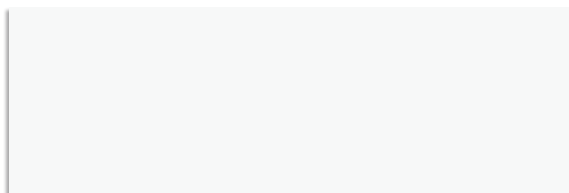

Blanco Mate  
G.152





Senkel Blanco  
G.270

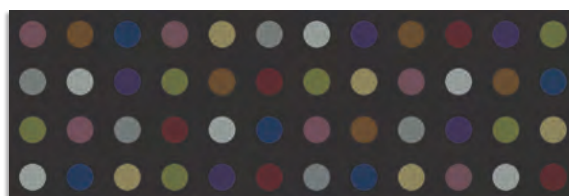

Negro Mate  
G.152



Senkel Negro  
G.270

SATINADOS				CAJA / BOX				PALET / PALLET			
		FORMATOS	SIZE	PIEZAS / PIECES	M²	ML	KG	CAJA / BOX	M²	ML	KG
	10,5	25x75 cm.	9.8x29.5 inches	7	1,31	-	24,10	42	55,10	-	1012,2



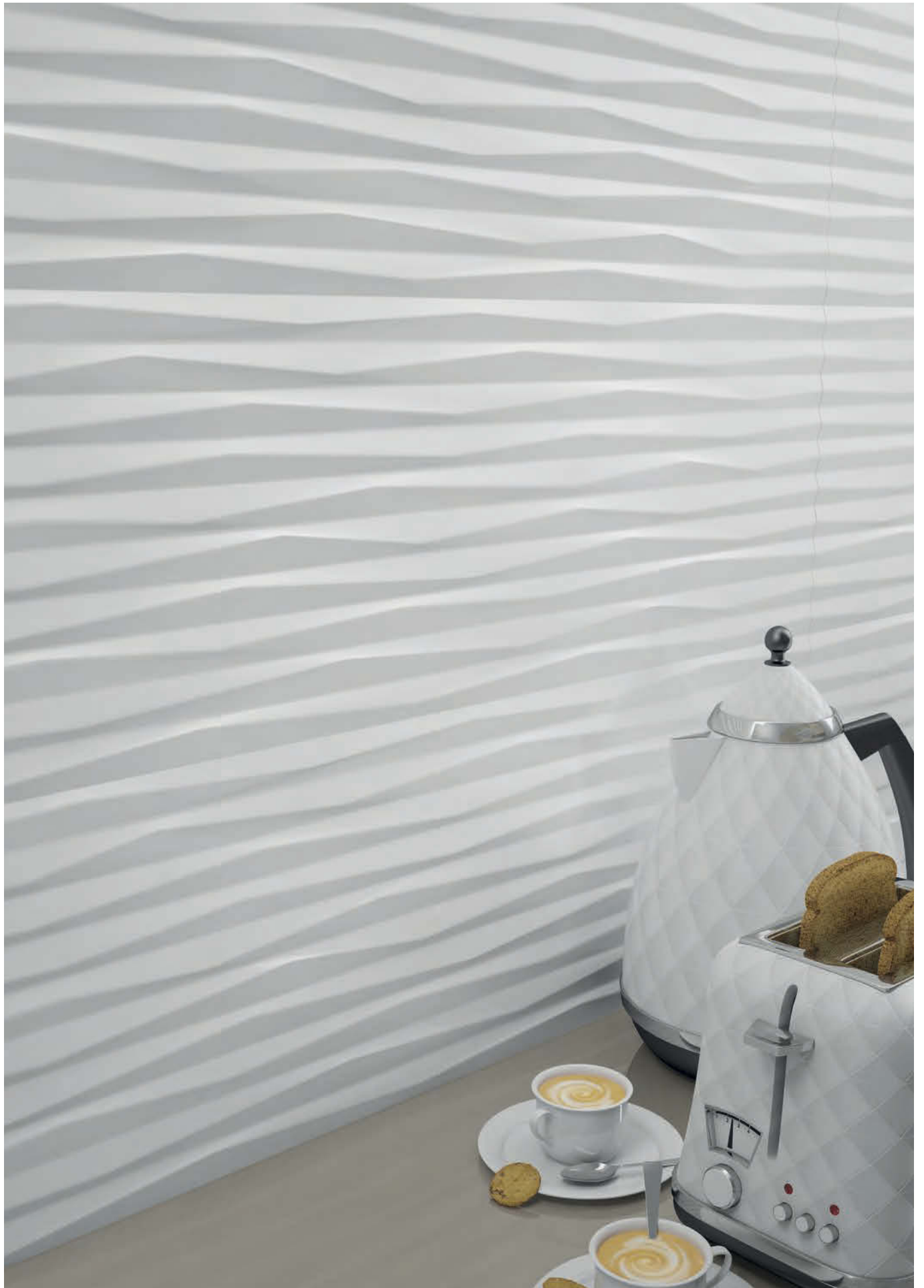

33,3x100 cm. 13.1x39.4 inches 

32x99 cm.12.6x39 inches 

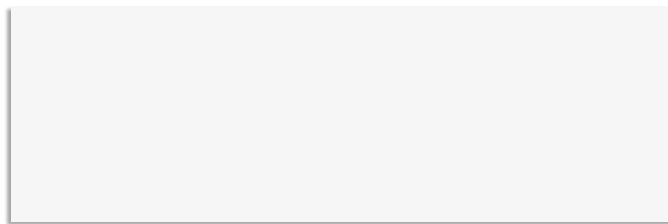

Blanco Brillo  
G.256  
Blanco-R Brillo  
G.251



Blanco Mate  
G.256  
Blanco-R Mate  
G.251





Negro Mate  
G.256



Pamukkale-R Blanco  
G.202



Black&White		CAJA / BOX						PALET / PALLET			
		FORMATOS	SIZE	PIEZAS / PIECES	M²	ML	KG	CAJA / BOX	M²	ML	KG
	11	32x99 cm.	12.6x39 inches	4	1,27	-	24,20	44	55,75	-	1064,8
	11	33,3x100 cm.	13.1x39.4 inches	4	1,33	-	25,85	44	58,6	-	1137,40







33,3x100 cm. 13.1x39.4 inches

32x99 cm.12.6x39 inches

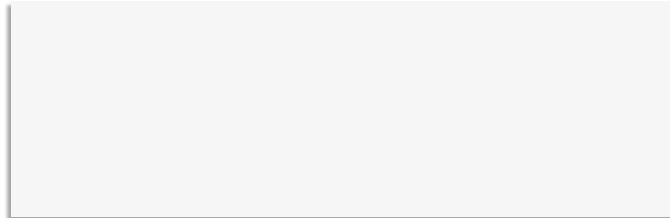

Blanco Mate  
G.256

Blanco-R Mate  
G.251

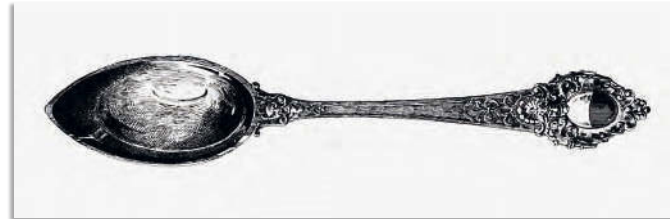
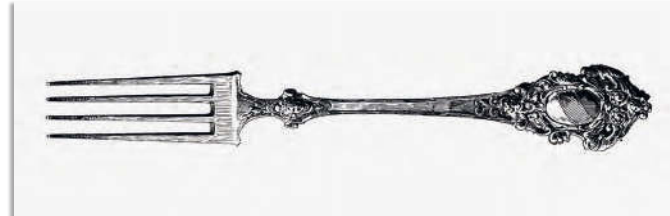
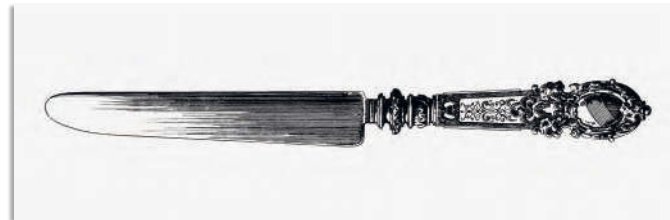
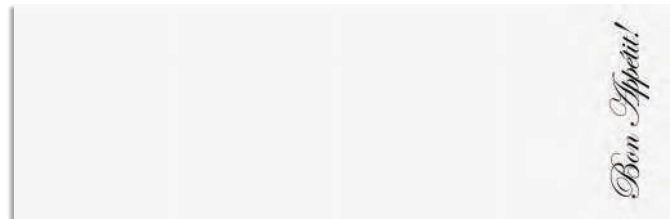

Manger-4  
G.80

Manger-R 4  
G.81

SATINADOS				CAJA / BOX				PALET / PALLET			
		FORMATOS	SIZE	PIEZAS / PIECES	M²	ML	KG	CAJA / BOX	M²	ML	KG
<input type="checkbox"/>	11	32x99 cm.	12.6x39 inches	4	1,27	-	24,20	44	55,75	-	1064,8
	11	33,3x100 cm.	13.1x39.4 inches	4	1,33	-	25,85	44	58,6	-	1137,40
	11	32x99 cm. Decorados	12.6x39 inches	4	1,27	-	24,20	18	22,80	-	443,91
	11	33,3x100 cm. Decorados	13.1x39.4 inches	4	1,33	-	25,85	18	23,96	-	465,30





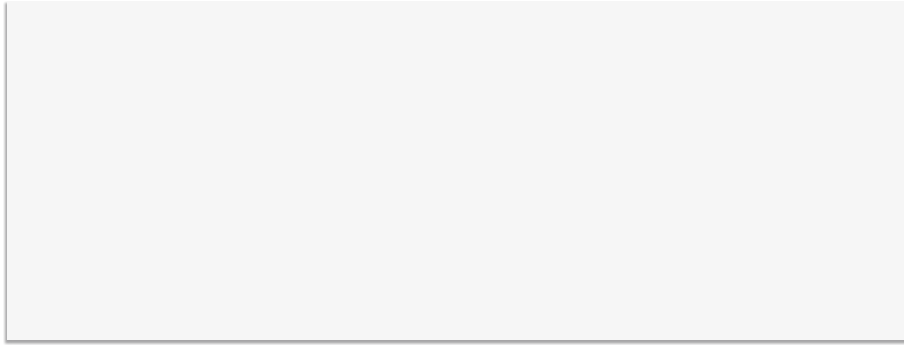

45x120 cm. 17.7x47.2 inches 



Blanco-R Mate  
G.172

Blanco-R Brillo  
G.172

BLANCOS				CAJA / BOX				PALET / PALLET			
		FORMATOS	SIZE	PIEZAS / PIECES	M <sup>2</sup>	ML	KG	CAJA / BOX	M <sup>2</sup>	ML	KG
	11	45x120 cm	17.7x47.2 inches	2	1,08	-	21	35	37,8	-	735

7,5x33,5 cm. 2.9x13.2 inches 

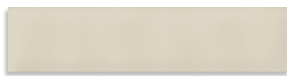

Hanami Marfil  
G.217

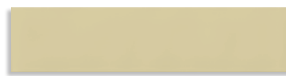

Hanami Beige  
G.217



Hanami Rosa  
G.217



Hanami Menta  
G.217





Hanami Nube  
G.217



Hanami Gris  
G.217

Ofrecemos una amplia gama de modelos para combinar con la serie Blancos.  
We have a wide range of tiles that can be combined with the Blancos series.

HANAMI				CAJA / BOX				PALET / PALLET			
		FORMATOS	SIZE	PIEZAS / PIECES	M <sup>2</sup>	ML	KG	CAJA / BOX	M <sup>2</sup>	ML	KG
	9,1	7,5x33,5 cm.	2.9x13.2 inches	25	0,628	-	10,35	72	45,21	-	745,20





# MO NO CO LO RES

C E R Á M I C O S

Monocolores

Monocolors

Monocolors

Monocolors

Monocolore

Monocolores

Моноколор







14x28 cm. 5.5x11 inches



Alaska  
G.210



Azul Celeste  
G.210



Azul Noche  
G.223

20x20 cm. 7.9x7.9 inches

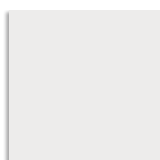

Alaska  
G.210



Humo  
G.210



Azul Celeste  
G.210



Mar  
G.136



Azul Noche  
G.151



Negro  
G.136

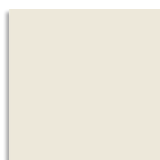

Nácar  
G.210



Musgo  
G.210



Limón  
G.136



Rojo Volcán  
G.151



Teja  
G.210



Caoba  
G.210

MONOCOLOR				CAJA / BOX				PALET / PALLET			
		FORMATOS	SIZE	PIEZAS / PIECES	M <sup>2</sup>	ML	KG	CAJA / BOX	M <sup>2</sup>	ML	KG
<input type="checkbox"/>	8	20x20 cm.	7.9x7.9 inches	25	1	-	18	80	80	-	1440
	8	14x28 cm.	5.5x11 inches	25	0,98	-	17,62	84	82,32	-	1480





20x20 cm. 7.9x7.9 inches 

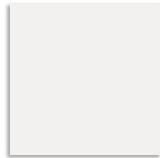

Blanco Mate  
G.104

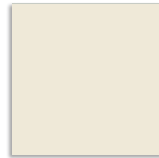

Beige Mate  
G.104

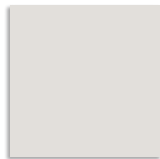

Gris Mate  
G.104



Verde Mate  
G.104



Nube Mate  
G.104



Amarillo Mate  
G.120



Azul Mate  
G.120

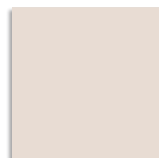

Salmón Mate  
G.104





Negro Mate  
G.120



Marrón Mate  
G.104



Fucsia Mate  
G.120

SATINADOS				CAJA / BOX				PALET / PALLET			
		FORMATOS	SIZE	PIEZAS / PIECES	M <sup>2</sup>	ML	KG	CAJA / BOX	M <sup>2</sup>	ML	KG
	7,5	20x20 cm.	7.9x7.9 inches	25	1	-	13,50	80	80	-	1080



Zola Blanco Mate - 10x20 cm. / Composición Verlaine - 5x20 aprox. / Octógono Alaska - 31,6x31,6 cm. / Taco Negro - 6,7x6,7 cm.



10x20 cm. 3.9x7.9 inches 

BOULEVARD

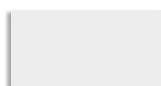

Rivoli Blanco Mate  
G.227



Zola Blanco Mate  
G.213



Zola Negro Mate  
G.214

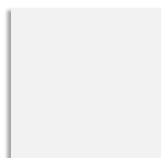

Blanco Mate 20x20  
G.104



Negro Mate 20x20  
G.120



Remate Rivoli Blanco Mate 5x20  
G.36

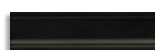

Remate Rivoli Negro Mate 5x20  
G.36

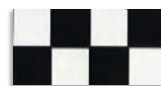



(\*) Composición Lautrec  
10x20 aprox.  
G.47



(\*) Composición Verlainne  
5x20 aprox.  
G.35



(\*) Enmallado  
Meshmounted

ZOLA				CAJA / BOX				PALET / PALLET			
		FORMATOS	SIZE	PIEZAS / PIECES	M <sup>2</sup>	ML	KG	CAJA / BOX	M <sup>2</sup>	ML	KG
	11	10x20 cm.	3.9x7.9 inches	50	1	-	18,10	60	60	-	1086
	7,5	10x20 cm. Rivoli	3.9x7.9 inches	68	1,36	-	18,10	60	81,60	-	1086
	7,5	20x20 cm.	7.9x7.9 inches	25	1	-	13,50	80	80	-	1080
		5x20 cm. composición	2.0x7a.9 inches	35	-	7	5,49	-	-	-	-
		10x20 cm. composición	2.0x7a.9 inches	40	-	8	12,87	-	-	-	-







20x20 cm. 7.9x7.9 inches  31,6x31,6 cm. 12.4x12.4 inches

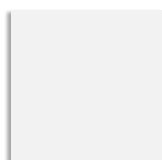

Alaska  
6.210



Negro  
6.136

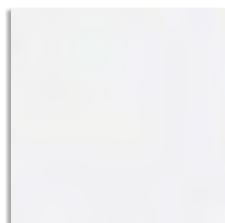

Alaska  
6.210



Negro  
6.213

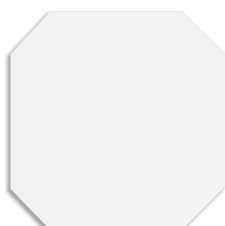

Octógono Alaska  
6.136

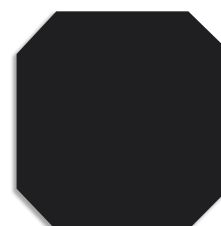



Octógono Negro  
6.292



Taco Alaska  
6,7x6,7  
6.3



Taco Negro  
6,7x6,7  
6.3

MONOCOLOR				CAJA / BOX				PALET / PALLET			
		FORMATOS	SIZE	PIEZAS / PIECES	M <sup>2</sup>	ML	KG	CAJA / BOX	M <sup>2</sup>	ML	KG
	8	20x20 cm.	7.9x7.9 inches	25	1	-	18	80	80	-	1440
	9	31,6x31,6 cm.	12.4x12.4 inches	10	1	-	20	56	56	-	1120
	9	31,6x31,6 cm. Octógono	12.4x12.4 inches	10	0,95	-	19,16	56	53,20	-	1073
		6,7x6,7 cm. Taco.	2.6x2.6 inches	100	0,50	-	8,50	-	-	-	-
	6.19	8x31,6 cm.	3.2x12.4 inches	32	10,11	-	14,56	88	889,68	-	1281









# PA VI MEN TOS

T R A D I C I Ó N  
C E R Á M I C A

Pavimento  
Floor tile  
Carrelage  
Bodenfliesen  
Pavimenti  
Pavimento  
Напольная плитка







14x28 cm. 5.5x11 inches 



(1) Pérgola Natural  
G.210

(1) Esta serie consta de 8 piezas diferentes, cada una de ellas presenta una tonalidad distinta y, al ser colocadas juntas, obtienen decoraciones de gran exclusividad y belleza.  
This series comprises 8 different pieces. Each comes in a different hue, providing highly exclusive, beautiful decors when combined in unison.

PÉRGOLA				CAJA / BOX				PALET / PALLET			
		FORMATOS	SIZE	PIEZAS / PIECES	M <sup>2</sup>	ML	KG	CAJA / BOX	M <sup>2</sup>	ML	KG
	8	14x28 cm	5.5x11 inches	25	0,98	-	17,62	84	82,32	-	1480
 Rodapié Skirting tile	G.19	9x25cm	3.5x9.8 inches	40	-	10	17,50	81	-	810	1417,50
	G.28	10x40cm	3.9x15.7 inches	25	-	10	19,50	64	-	640	1248



Dorset Marrón - 31,6x31,6 cm.

31,6x31,6 cm. 12.4x12.4 inches 

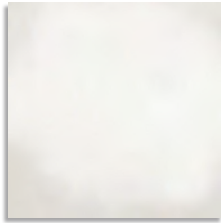

Barnet Blanco  
G.128

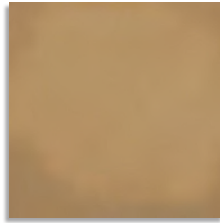

Barnet Natural  
G.128

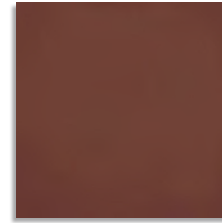

Barnet Terra  
G.128



Barnet Gris  
G.128

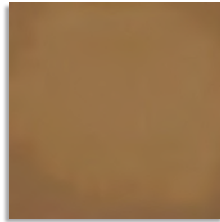

Barnet Cuero  
G.128



Barnet Negro  
G.128



Carron Blanco  
G.136

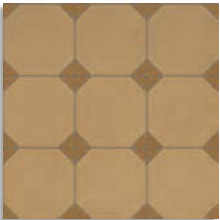

Carron Natural  
G.136

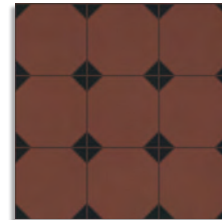

Carron Terra  
G.136



Cenefa Basildon Blanco  
15,8x31,6 cm.  
G.28

Cantonera  
Basildon  
Blanco  
15,8x15,8 cm.  
G.916



Cenefa Basildon Natural  
15,8x31,6 cm.  
G.28

Cantonera  
Basildon  
Natural  
15,8x15,8 cm.  
G.916

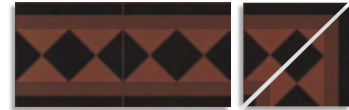

Cenefa Basildon Terra  
15,8x31,6 cm.  
G.28

Cantonera  
Basildon  
Terra  
15,8x15,8 cm.  
G.916



Dorset Marrón  
G.916



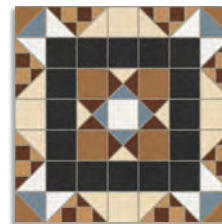

Merton Marrón  
G.9163

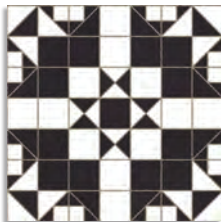

Halton Marrón  
G.916



Harrow Grafito  
G.213

BARNET				CAJA / BOX				PALET / PALLET			
		FORMATOS	SIZE	PIEZAS / PIECES	M <sup>2</sup>	ML	KG	CAJA / BOX	M <sup>2</sup>	ML	KG
	9	31,6x31,6 cm.	12.4x12.4 inches	10	1	-	20	56	56	-	1120
		15,8x15,8 cm. Cantonera	6.22x6.22 inches	4	0,10	-	2,11	-	-	-	-
		15,8x31,6 cm. Cenefa	6.22x12.4 inches	15	-	4,74	14,24	-	-	-	-
		G.19 8x31,6 cm.	3.2x12.4 inches	32	-	10,11	14,56	88	-	889,68	1281
Rodapié Barnet Barnet Skirting tile											





Blakeney · 31,6x31,6 cm.

31,6x31,6 cm. 12.4x12.4 inches 



Harrogate  
G.148



Canterbury  
G.148

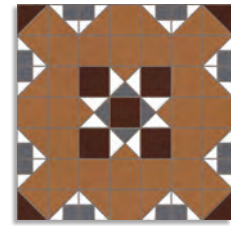

York  
G.148



Blakeney  
G.148

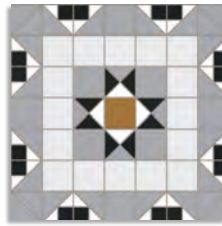

Kendal  
G.148

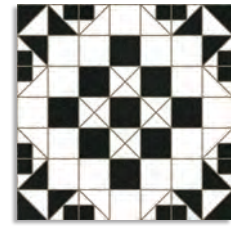



Oxford  
G.148

**ANTIDESLIZANTE.** Con el fin de dar una mayor seguridad en aquellas áreas transitables, cuyas condiciones de humedad y pendientes son mayores de lo habitual, hemos realizado las pruebas de ensayo según las normas: UNE 41901:2017 EX, UNE 41902:2017 EX, DIN 51130, DIN 51097, DCOF, BS 7976-2:2002. Para más información, consultar nuestro departamento técnico.

**SLIP RESISTANCE.** With the purpose of providing increased safety in areas of pedestrian foot traffic where moisture and/or slopes are greater than normal, we have carried out tests according to the norms: UNE 41901:2017 EX, UNE 41902:2017 EX, DIN 51130, DIN 51097, DCOF, BS 7976-2:2002. For more information on this, contact our Technical Department.



CL 2  
R 10  
CL B  
+ 0.42  
+ 36

BARNET				CAJA / BOX				PALET / PALLET			
		FORMATOS	SIZE	PIEZAS / PIECES	M <sup>2</sup>	ML	KG	CAJA / BOX	M <sup>2</sup>	ML	KG
	9	31,6x31,6 cm.	12.4x12.4 inches	10	1	.	20	56	56	.	1120









31,6x31,6 cm. 12.4x12.4 inches

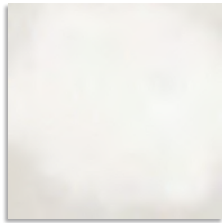

Barnet Blanco  
G.128

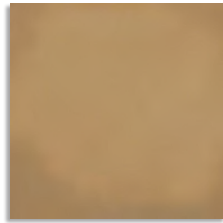

Barnet Natural  
G.128



Barnet Gris  
G.128



Barnet Negro  
G.128



\* Retiro  
G.213



\* Central  
G.213

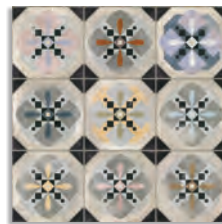

\* Hyde  
G.213



\* Tiergarten  
G.213

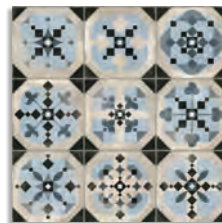

\* Stanley  
G.213



\* Vondel  
G.213

\* Este modelo esta compuesto por diferentes diseños para combinar de modo alterno, se sirven en la misma caja.  
This model has different designs that are combined alternately, coming in the same box.

WORLD PARKS				CAJA / BOX				PALET / PALLET			
	+	FORMATOS	SIZE	PIEZAS / PIECES	M²	ML	KG	CAJA / BOX	M²	ML	KG
<input type="checkbox"/>	9	31,6x31,6 cm.	12.4x12.4 inches	10	1	.	20	56	56	.	1120
 Rodapié Barnet Barnet Skirting tile		G.19 8x31,6 cm.	3.2x12.4 inches	32	.	10,11	14,56	88	.	889,68	1281



# RE VES TI MIEN TOS

T R A D I C I Ó N  
C E R Á M I C A

Revestimiento  
Wall tile  
Revêtement  
Wandfliesen  
Rivestimenti  
Revestimento  
Настенная плитка







13x13 cm. 5.1x5.1 inches



Aranda Blanco  
G.219



Aranda Ocre  
G.220



Aranda Verde  
G.220



Aranda Burdeos  
G.220



Aranda Celeste  
G.220



Aranda Marino  
G.220



Farnesio  
6,5x13 aprox.  
G.31



Tinter Ocre  
6,5x13 aprox.  
G.31



Tinter Verde  
6,5x13 aprox.  
G.31



Tinter Burdeos  
6,5x13 aprox.  
G.31



Tinter Celeste  
6,5x13 aprox.  
G.31



Tinter Marino  
6,5x13 aprox.  
G.31



Meissen  
G.218



Mayans  
G.218



Terrina  
6,5x13 aprox.  
G.33



Salvilla  
6,5x13 aprox.  
G.33



Olerys  
G.218



Urrea  
G.218



Cornisa Obrador  
9x13  
G.916



Verdera  
6,5x13 aprox.  
G.31



Artesano - 4  
G.28



Cornisa Mancerina - 4  
9x13  
G.51



Cántir - 4  
G.35



Soliva - 30  
G.28

(1) Este modelo está compuesto por 4 diseños diferentes para combinar de modo alterno, se sirven en la misma caja. This model has 4 different designs that are combined alternately, coming in the same box.

(2) Este modelo está compuesto por 30 diseños diferentes para combinar de modo alterno, se sirven en la misma caja. This model has 30 different designs that are combined alternately, coming in the same box.

Cántir - 4 y Artesano - 4 ... 4 piezas por caja. Soliva - 30 ... 30 piezas por caja.  
Cántir - 4 and Artesano - 4 ... 4 pieces per box. Soliva - 30 ... 30 pieces per box.

ARANDA				CAJA / BOX				PALET / PALLET			
		FORMATOS	SIZE	PIEZAS / PIECES	M <sup>2</sup>	ML	KG	CAJA / BOX	M <sup>2</sup>	ML	KG
<input type="checkbox"/>	10	13x13 cm.	5.1x5.1 inches	30	0,51	-	9,26	120	60	-	1111
		6,5x13 cm.	2.6x5.1 inches	40	-	5,20	6,10	-	-	-	-
		9x13 cm.	3.5x5.1 inches	66	-	8,58	10	-	-	-	-









13x13 cm. 5.1x5.1 inches



Aranda Blanco  
G.219



Aranda Ocre  
G.220



Aranda Verde  
G.220



Aranda Burdeos  
G.220



Aranda Celeste  
G.220



Aranda Marino  
G.220



Canalé - 16  
G.36



Textil  
G.222



Tul  
G.36



Fibra  
6,5x13 aprox.  
G.36



13x13 cm. 5.1x5.1 inches



Portillo  
G.218



Arrabal  
G.218



Valtiendas  
G.36



Cuéllar Tostado  
6,5x13 aprox.  
G.33

Tul ... 4 piezas por caja.  
Tul ... 4 pieces per box.

Canalé-16 ... 16 piezas por caja.  
Canalé-16 ... 16 pieces per box.

TEXTIL / PORTILLO		CAJA / BOX						PALET / PALLET			
		FORMATOS	SIZE	PIEZAS / PIECES	M <sup>2</sup>	ML	KG	CAJA / BOX	M <sup>2</sup>	ML	KG
<input type="checkbox"/>	10	13x13 cm.	5.1x5.1 inches	30	0,51	-	9,26	120	60	-	1111
		6,5x13 cm.	2.6x5.1 inches	40	-	5,20	6,10	-	-	-	-
		13x13 cm. Valtiendas	5.1x5.1 inches	30	-	3,90	9,26	-	-	-	-

10x20 cm. 3.9x7.9 inches 



Mugat Blanco  
G.213



Mugat Vainilla  
G.213



Mugat Oliva  
G.213



Mugat Celeste  
G.213



Rivoli Blanco Brillo  
G.227



Rivoli Vainilla  
G.227



Rivoli Oliva  
G.227



Rivoli Celeste  
G.227

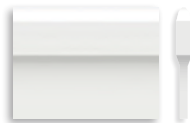

Zócalo Rivoli Blanco  
15x20 cm.  
G.51  
Ángulo Zócalo Rivoli Blanco  
15x1,5 cm.  
G.51

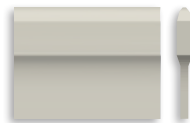

Zócalo Rivoli Vainilla  
15x20 cm.  
G.51  
Ángulo Zócalo Rivoli Vainilla  
15x1,5 cm.  
G.51



Zócalo Rivoli Oliva  
15x20 cm.  
G.51  
Ángulo Zócalo Rivoli Oliva  
15x1,5 cm.  
G.51

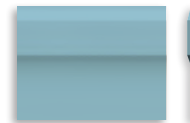

Zócalo Rivoli Celeste  
15x20 cm.  
G.51  
Ángulo Zócalo Rivoli Celeste  
15x1,5 cm.  
G.51



Remate Rivoli Blanco  
5x20 cm.  
G.36

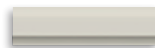

Remate Rivoli Vainilla  
5x20 cm.  
G.36



Remate Rivoli Oliva  
5x20 cm.  
G.36

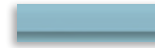

Remate Rivoli Celeste  
5x20 cm.  
G.36



Remes Oliva  
G.221



Buci Cereza  
G.221



Foch Celeste  
G.221



Lepic Marino  
G.221



Rosiers Negro  
G.221



Denoyez Oliva  
G.221



Huchette Cereza  
G.221



Montmartre Celeste  
G.221



Reully Marino  
G.221



Caumartin Negro  
G.221



(\*) Clichy Blanco  
G.225



(\*) Clichy Vainilla  
G.225

(\*) Este modelo está compuesto por diseños diferentes para combinar de modo alterno, se sirven en la misma caja.  
This model has different designs that are combined alternately, coming in the same box.



Mugat Cereza  
G.214



Mugat Marino  
G.213

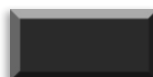

Mugat Negro  
G.214



Mugat Rojo  
G.214



Rivoli Cereza  
G.148



Rivoli Marino  
G.227



Rivoli Negro  
G.148



Zócalo Rivoli Cereza  
15x20 cm.  
G.51  
Ángulo Zócalo Rivoli Cereza  
15x1,5 cm.  
G.51

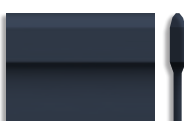

Zócalo Rivoli Marino  
15x20 cm.  
G.51  
Ángulo Zócalo Rivoli Marino  
15x1,5 cm.  
G.51

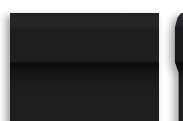

Zócalo Rivoli Negro  
15x20 cm.  
G.51  
Ángulo Zócalo Rivoli Negro  
15x1,5 cm.  
G.51

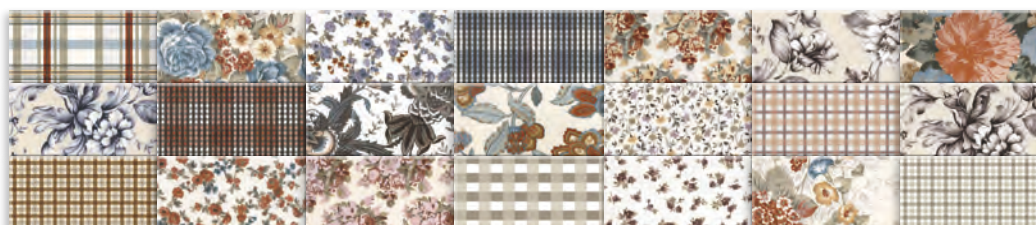

(\*) Soult Multicolor  
G.213

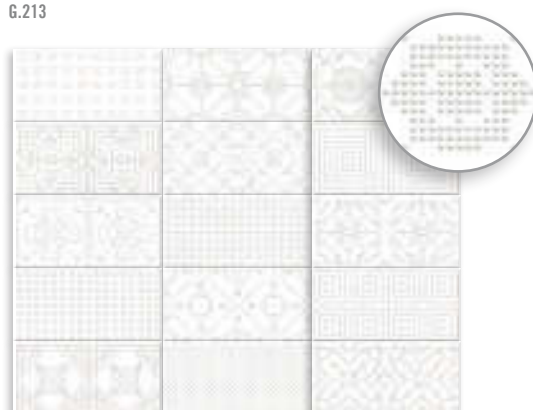

(\*) Fatracci Blanco  
G.221

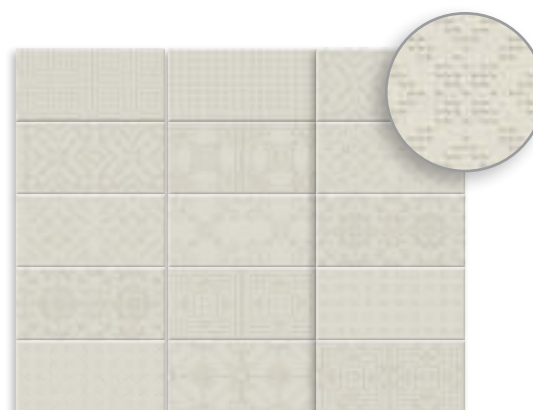

(\*) Fatracci Vainilla  
G.221

MUGAT / RIVOLI				CAJA / BOX				PALET / PALLET			
		FORMATOS	SIZE	PIEZAS / PIECES	M <sup>2</sup>	ML	KG	CAJA / BOX	M <sup>2</sup>	ML	KG
	7,5	10x20 cm	3.9x7.9 inches	68	1,36	-	18,10	60	81,60	-	1086
	11	10x20 cm Mugat	3.9x7.9 inches	50	1	-	18,10	60	60	-	1086
		5x20 cm Remate	2.0x7.9 inches	30	-	6	5,21	-	-	-	-
		15x20 cm Zócalo	5.9x7.9 inches	15	-	3	7,71	-	-	-	-







Fatracci Bianco - 10x20 cm.









13x13 cm. 5.1x5.1 inches



Etnia Blanco G.213



Sindhi Plata G.36



Sindhi Oro G.36



Sindhi Blanco G.213



Sindhi Marfil G.213



Sindhi Nuez G.213



Sindhi Visón G.213



Sindhi Gris G.213



Sindhi Antracita G.213



Sindhi Negro G.213



(1) Tamil Blanco G.148



(1) Zulu Multicolor G.148



RECOMENDAMOS / RECOMMENDED  
MAORI / VODEVIL - Porcelánico / Porcelain Tile

Ofrecemos una amplia gama de pavimentos y porcelánicos para combinar con la serie, eligiendo según la ubicación, el producto más adecuado.

We have a wide range of floor tiles and porcelain tiles to offer than can be combined with the series; selection of the most suitable product depends on the place it is going to be used.

(1) Este modelo está compuesto por diseños diferentes para combinar de modo alterno, se sirven en la misma caja.

This model has different designs that are combined alternately, coming in the same box.

ETNIA				CAJA / BOX				PALET / PALLET			
		FORMATOS	SIZE	PIEZAS / PIECES	M <sup>2</sup>	ML	KG	CAJA / BOX	M <sup>2</sup>	ML	KG
<input type="checkbox"/>	7,5	13x13 cm.	5.1x5.1 inches	40	0,68	-	8,5	120	81,12	-	1020





10x20 cm. 3.9x7.9 inches 



Etnia Blanco  
G.227



Etnia Gris  
G.227



Etnia Antracita  
G.227



Etnia Nube  
G.227



Etnia Negro  
G.148



Etnia Marfil  
G.227



Etnia Nuez  
G.227



Etnia Visón  
G.227



Etnia Siena  
G.227



Etnia Marsala  
G.148



Thai Pardo  
G.213



Thai Nube  
G.213



(1) Viet Blanco  
G.213



(1) Viet Marsala  
G.148



(1) Viet Negro  
G.148



(1) Rabari Multicolor  
G.213



(2) Amhara Multicolor  
G.213



(1) Este modelo está compuesto por diseños diferentes para combinar de modo alterno, se sirven en la misma caja.  
This model has different designs that are combined alternately, coming in the same box.

(2) Este modelo esta compuesto por un solo diseño con variantes de color para combinar de modo alterno, se sirven en la misma caja.  
This model have only one design with many colours that are combined alternately, coming in the same box.

 **RECOMENDAMOS / RECOMMENDED**  
MAORI / VODEVIL - Porcelánico / Porcelain Tile

Ofrecemos una amplia gama de pavimentos y porcelánicos para combinar con la serie, eligiendo según la ubicación, el producto más adecuado.

We have a wide range of floor tiles and porcelain tiles to offer than can be combined with the series; selection of the most suitable product depends on the place it is going to be used.

ETNIA		CAJA / BOX						PALET / PALLET			
		FORMATOS	SIZE	PIEZAS / PIECES	M <sup>2</sup>	ML	KG	CAJA / BOX	M <sup>2</sup>	ML	KG
	7,5	10x20 cm	3.9x7.9 inches	68	1,36	-	16,25	60	81,60	-	975















20x20 cm. 7.9x7.9 inches



Etnia Blanco  
G.120



Pashtun Blanco  
G.120



Pashtun Oro  
G.52



Pashtun Plata  
G.52



Oromo Grafito  
G.128



Oromo Gris  
G.128



Oromo Cielo  
G.128



Oromo Musgo  
G.128



Oromo Ocre  
G.128

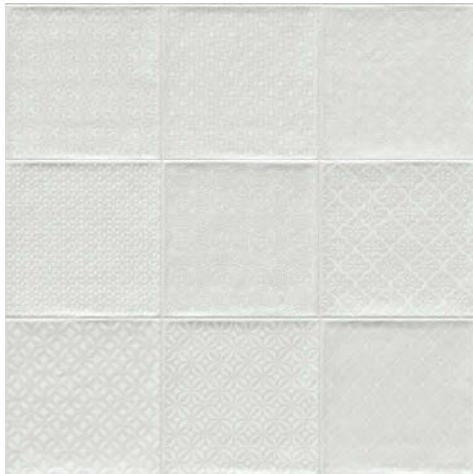

(1) Bugis Blanco  
G.128



(2) Oromo Multicolor  
G.128



RECOMENDAMOS / RECOMMENDED  
MAORI / VODEVIL - Porcelánico / Porcelain Tile

Ofrecemos una amplia gama de pavimentos y porcelánicos para combinar con la serie, eligiendo según la ubicación, el producto más adecuado.

We have a wide range of floor tiles and porcelain tiles to offer than can be combined with the series; selection of the most suitable product depends on the place it is going to be used.

(1) Este modelo está compuesto por diseños diferentes para combinar de modo alterno, se sirven en la misma caja.  
This model has different designs that are combined alternately, coming in the same box.

(2) Este modelo está compuesto por un solo diseño con variantes de color para combinar de modo alterno, se sirven en la misma caja.  
This model has only one design with many colours that are combined alternately, coming in the same box.

ETNIA		CAJA / BOX						PALET / PALLET			
		FORMATOS	SIZE	PIEZAS / PIECES	M <sup>2</sup>	ML	KG	CAJA / BOX	M <sup>2</sup>	ML	KG
<input type="checkbox"/>	7,5	20x20 cm.	7.9x7.9 inches	25	1	-	13,50	80	80	-	1080

10x20 cm. 3.9x7.9 inches

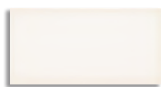

(1) Corso Hueso  
G.291



(2) Pincio Hueso  
G.221

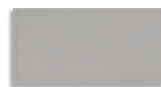

(1) Corso Gris  
G.291

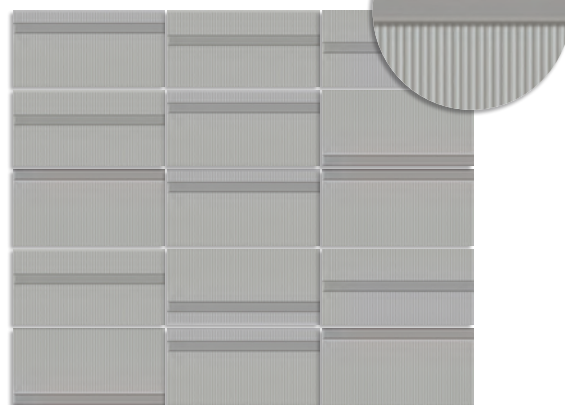

(2) Pincio Gris  
G.221



(1) Corso Caramelo  
G.291

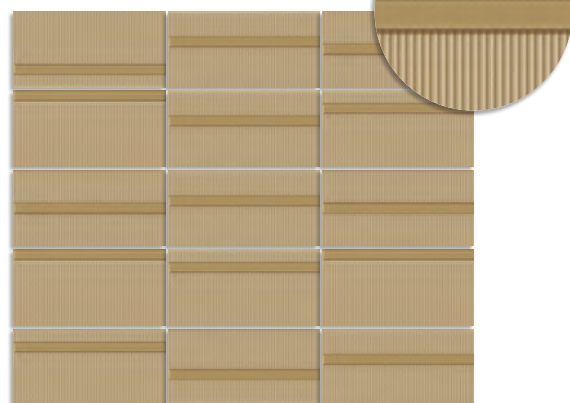

(2) Pincio Caramelo  
G.221



(1) Corso Turquesa  
G.291

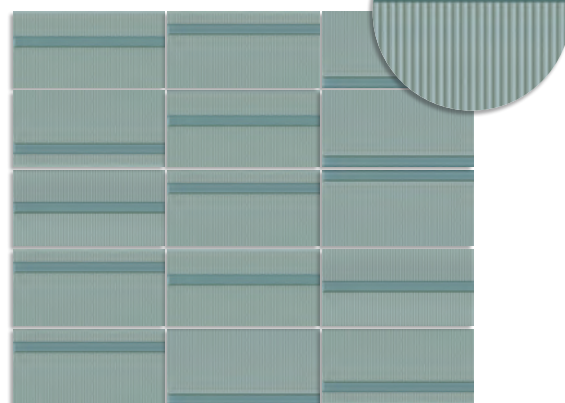

(2) Pincio Turquesa  
G.221

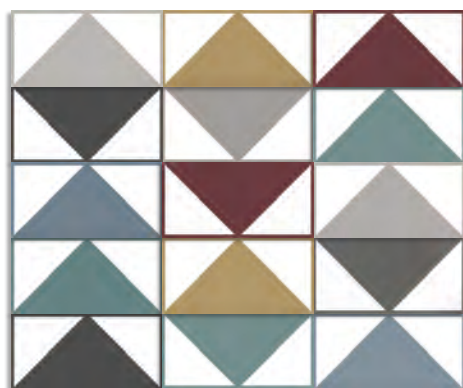

(2) Borgo Multicolor  
G.221

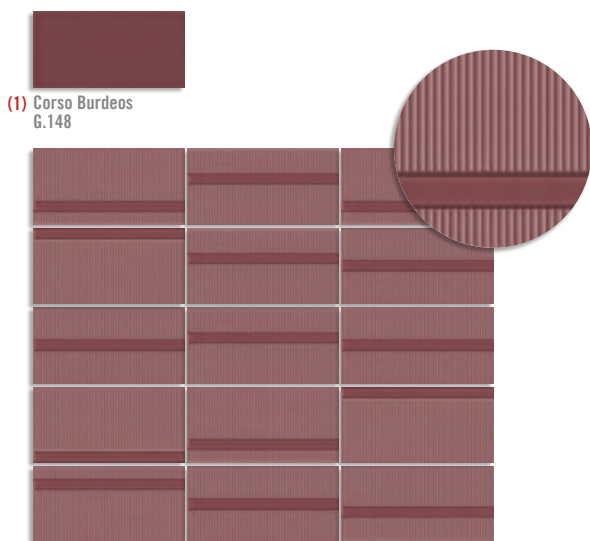

(1) Corso Burdeos  
6.148

(2) Pincio Burdeos  
6.221

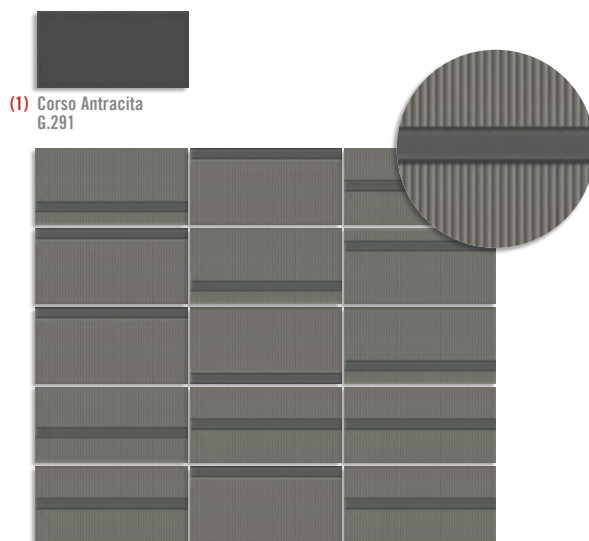

(1) Corso Antracita  
6.291

(2) Pincio Antracita  
6.221

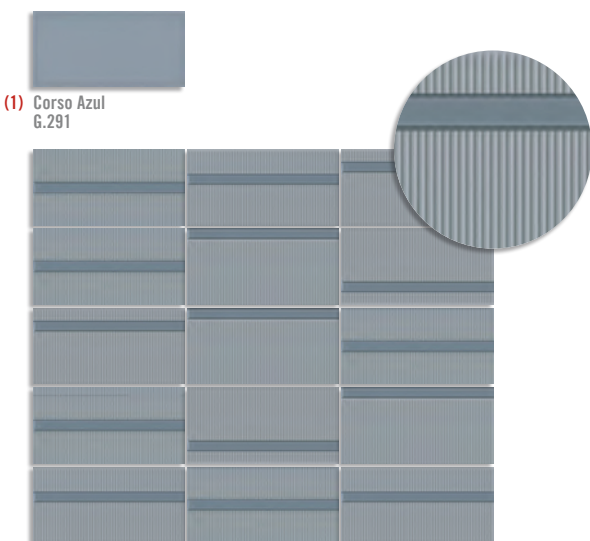

(1) Corso Azul  
6.291

(2) Pincio Azul  
6.221

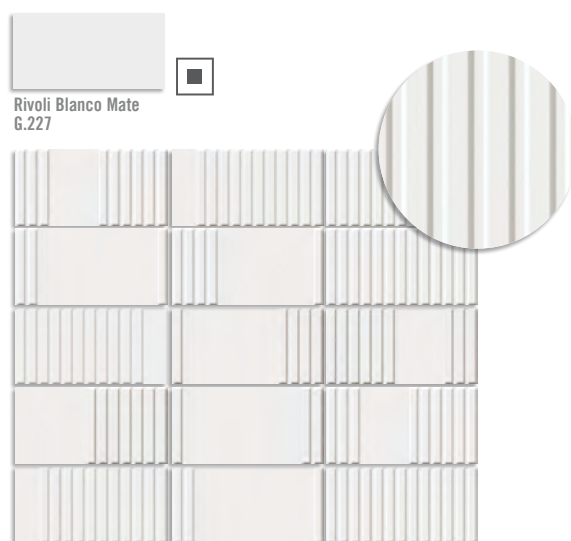

Rivoli Blanco Mate  
6.227

(2) Milvio Blanco Mate  
6.221

(1) Este modelo esta compuesto por diferentes tonos para combinar de modo alterno, se sirven en la misma caja.  
This model has different color ranges that are combined alternately, coming in the same box.

(2) Este modelo está compuesto por diseños diferentes para combinar de modo alterno, se sirven en la misma caja.  
This model has different designs that are combined alternately, coming in the same box.

CORSO				CAJA / BOX				PALET / PALLET			
	+	FORMATOS	SIZE	PIEZAS / PIECES	M <sup>2</sup>	ML	KG	CAJA / BOX	M <sup>2</sup>	ML	KG
	7,5	10x20 cm.	3.9x7.9 inches	68	1,36	-	18,10	60	81,60	-	1086
	7,5	10x20 cm. Pincio / Milvio	3.9x7.9 inches	50	1	-	14,80	60	60	-	888





Borgo Multicolor / Corso Burdeos - 10x20 cm. / Portafino Humo - 60x60 cm.



Milvio Blanco · 10x20 cm. / Amalfi Azul · 30x30 cm.

23x33,5 cm. 9.1x13.2 inches



Hanami Marfil  
G.297

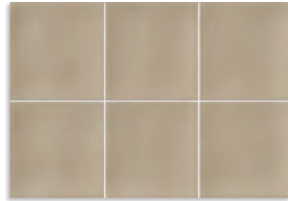

Sakura Nuez  
G.297



Takada Nuez Plata  
G.77



(1) Kaika Marfil  
G.134



(1) Nagano Nuez  
G.245

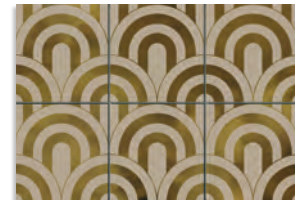

Takada Nuez Oro  
G.77

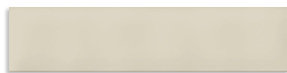

Hanami Marfil  
7,5x33,5 cm  
G.217



(1) Haiku Nuez  
G.134



(1) Nago Nuez  
G.134

HANAMI				CAJA / BOX				PALET / PALLET			
		FORMATOS	SIZE	PIEZAS / PIECES	M <sup>2</sup>	ML	KG	CAJA / BOX	M <sup>2</sup>	ML	KG
<input type="checkbox"/>	9,1	23x33,5 cm.	9.1x13.2 inches	13	1	-	15,73	84	84	-	1321,32
	9,1	7,5x33,5 cm.	2.9x13.2 inches	25	0,628	-	10,35	72	45,21	-	745,20



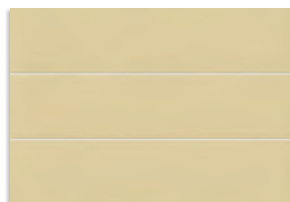

Hanami Beige  
G.297

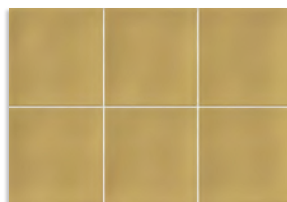

Sakura Caramelo  
G.297

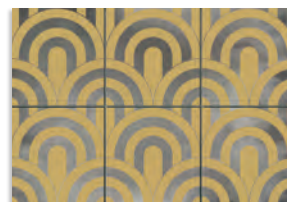

Takada Caramelo Plata  
G.77



(1) Kaika Beige  
G.134



(1) Nagano Caramelo  
G.245

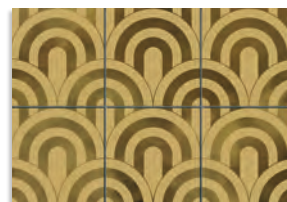

Takada Caramelo Oro  
G.77



Hanami Beige  
7,5x33,5 cm  
G.217



(1) Haiku Caramelo  
G.134



(1) Nago Caramelo  
G.134

(1) Este modelo está compuesto por diseños diferentes para combinar de modo alterno, se sirven en la misma caja.  
This model has different designs that are combined alternately, coming in the same box.

23x33,5 cm. 9.1x13.2 inches

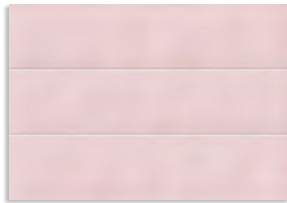

Hanami Rosa  
G.297



Sakura Marsala  
G.297



Takada Marsala Plata  
G.77

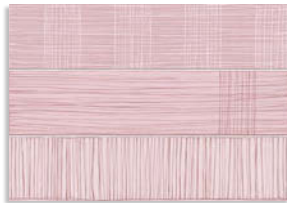

(1) Kaika Rosa  
G.134

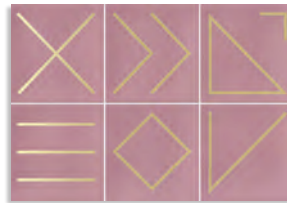

(1) Nagano Marsala  
G.245



Takada Marsala Oro  
G.77



Hanami Rosa  
7,5x33,5 cm  
G.217

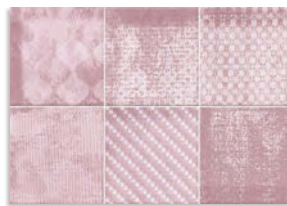

(1) Haiku Marsala  
G.134



(1) Nago Marsala  
G.134

HANAMI				CAJA / BOX				PALET / PALLET			
		FORMATOS	SIZE	PIEZAS / PIECES	M <sup>2</sup>	ML	KG	CAJA / BOX	M <sup>2</sup>	ML	KG
<input type="checkbox"/>	9,1	23x33,5 cm.	9.1x13.2 inches	13	1	-	15,73	84	84	-	1321,32
	9,1	7,5x33,5 cm.	2.9x13.2 inches	25	0,628	-	10,35	72	45,21	-	745,20

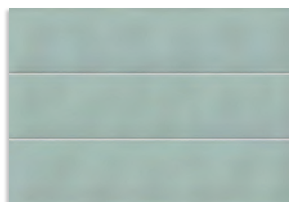

Hanami Menta  
G.297

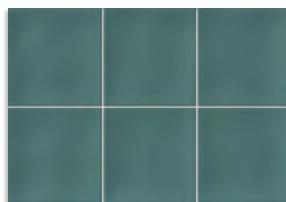

Sakura Turquesa  
G.297

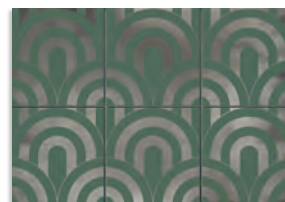

Takada Turquesa Plata  
G.77



(1) Kaika Menta  
G.134



(1) Nagano Turquesa  
G.245

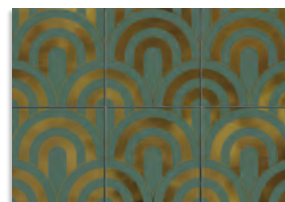

Takada Turquesa Oro  
G.77



Hanami Menta  
7,5x33,5 cm  
G.217

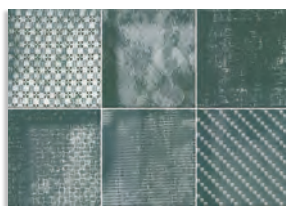

(1) Haiku Turquesa  
G.134



(1) Nago Turquesa  
G.134

(1) Este modelo está compuesto por diseños diferentes para combinar de modo alterno, se sirven en la misma caja.  
This model has different designs that are combined alternately, coming in the same box.



23x33,5 cm. 9.1x13.2 inches



Hanami Nube  
G.297



Sakura Índigo  
G.297



Takada Índigo Plata  
G.77



(1) Kaika Nube  
G.134



(1) Nagano Índigo  
G.245

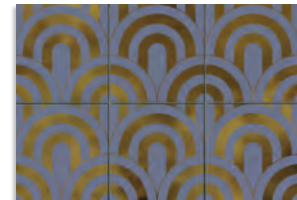

Takada Índigo Oro  
G.77



Hanami Nube  
7,5x33,5 cm  
G.217

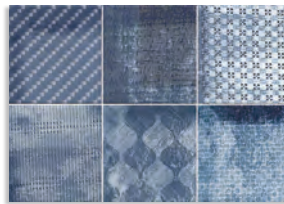

(1) Haiku Índigo  
G.134

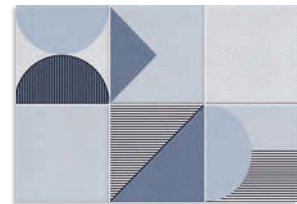

(1) Nago Índigo  
G.134

HANAMI				CAJA / BOX				PALET / PALLET			
		FORMATOS	SIZE	PIEZAS / PIECES	M <sup>2</sup>	ML	KG	CAJA / BOX	M <sup>2</sup>	ML	KG
<input type="checkbox"/>	9,1	23x33,5 cm.	9.1x13.2 inches	13	1	-	15,73	84	84	-	1321,32
	9,1	7,5x33,5 cm.	2.9x13.2 inches	25	0,628	-	10,35	72	45,21	-	745,20

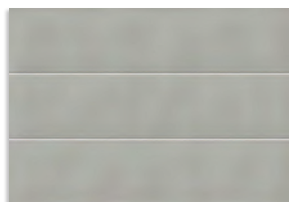

Hanami Gris  
G.297

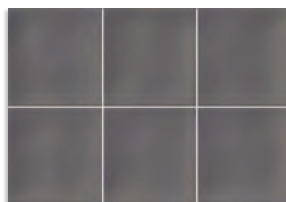

Sakura Marengo  
G.297

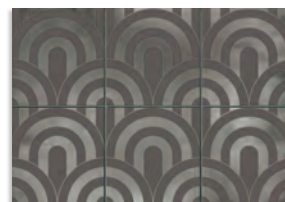

Takada Marengo Plata  
G.77



(1) Kaika Gris  
G.134



(1) Nagano Marengo  
G.245

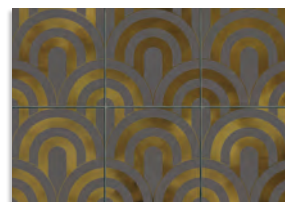

Takada Marengo Oro  
G.77



Hanami Gris  
7,5x33,5 cm  
G.217

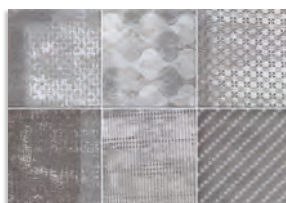

(1) Haiku Marengo  
G.134

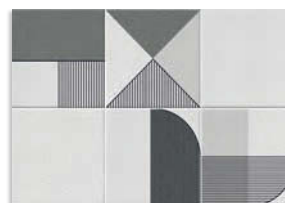

(1) Nago Marengo  
G.134

(1) Este modelo está compuesto por diseños diferentes para combinar de modo alterno, se sirven en la misma caja.  
This model has different designs that are combined alternately, coming in the same box.





23x33,5 cm. 9.1x13.2 inches

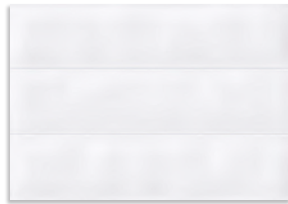

Hanami Blanco Brillo  
G.297

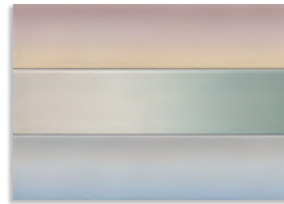

(1) Hejan Multicolor  
G.134

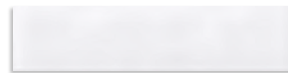

Hanami Blanco Brillo  
7,5x33,5 cm  
G.217



Sakura Blanco Brillo  
G.297

(1) Este modelo está compuesto por diseños diferentes para combinar de modo alterno, se sirven en la misma caja.  
This model has different designs that are combined alternately, coming in the same box.

HANAMI		CAJA / BOX						PALET / PALLET			
		FORMATOS	SIZE	PIEZAS / PIECES	M <sup>2</sup>	ML	KG	CAJA / BOX	M <sup>2</sup>	ML	KG
<input type="checkbox"/>	9,1	23x33,5 cm.	9.1x13.2 inches	13	1	-	15,73	84	84	-	1321,32
	9,1	7,5x33,5 cm.	2.9x13.2 inches	25	0,628	-	10,35	72	45,21	-	745,20

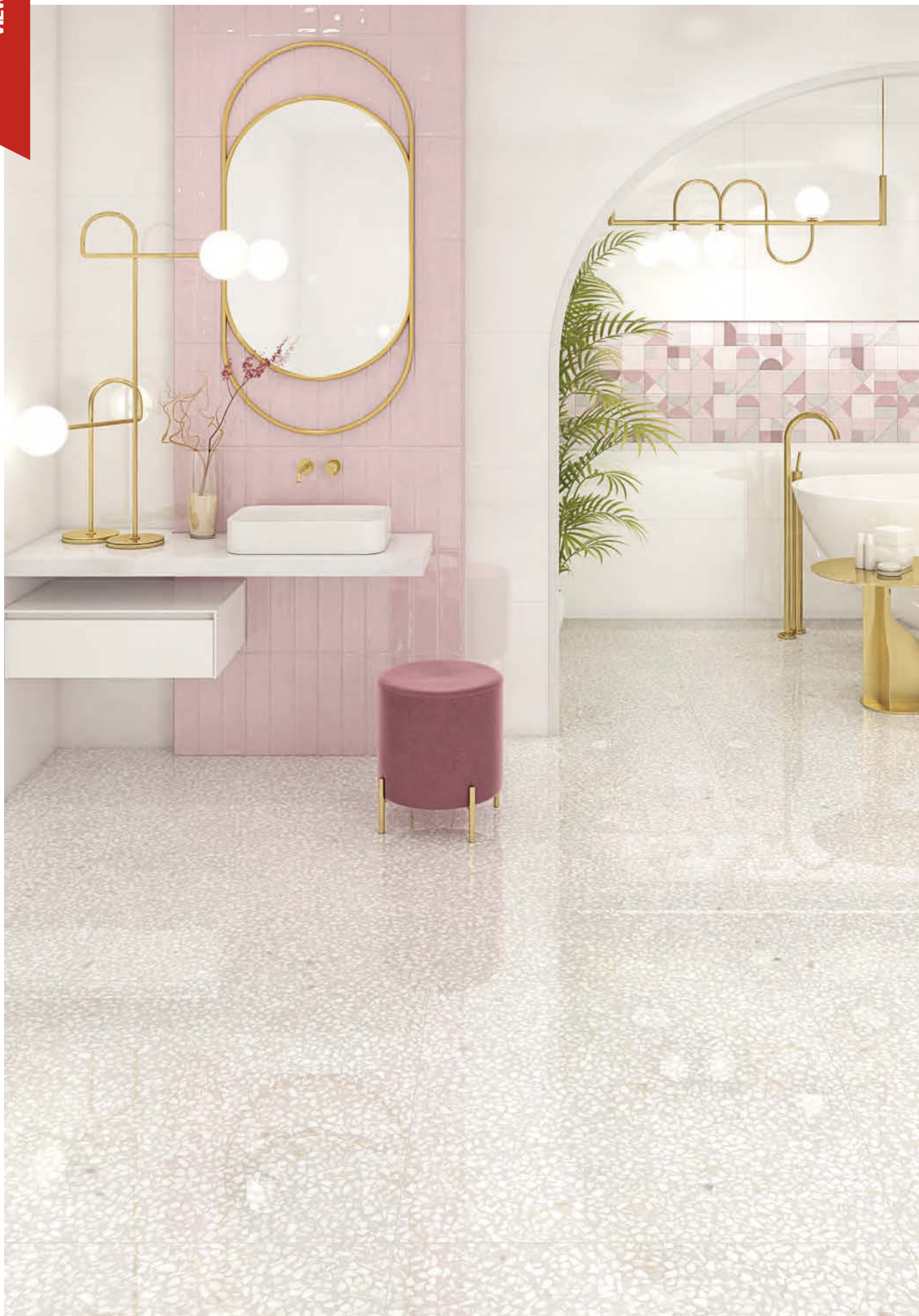



Hanami Blanco Brillo · 7,5x33,5 cm. / Kamala-R Grafito · 45x120 cm / Nassau-R Grafito · 80x80 cm.





Rúbrica

20x20 cm 7.9x7.9 inches 

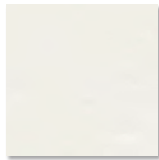

Paola Blanco-B  
G.272

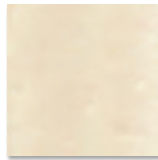

Paola Beige-B  
G.272

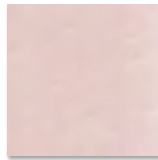

Paola Rosa-B  
G.272

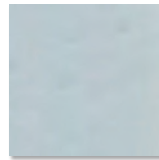

Paola Celeste-B  
G.272

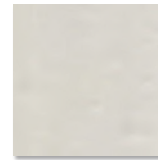

Paola Gris-B  
G.272

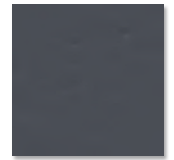

Paola Basalto-B  
G.134



Leo-B  
G.134



(1) Valeria-B  
G.134

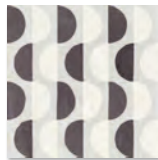

Bruno-B  
G.134



Piero-B  
G.134



(1) Candela-B  
G.134

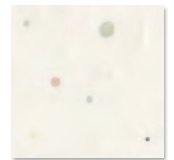

(1) Ariel-B  
G.134

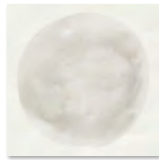

(1) Hugo-B  
G.134



(2) Ian-B 4  
G.36



(2) Fabio-B 4  
G.36



(2) Ian-B 4

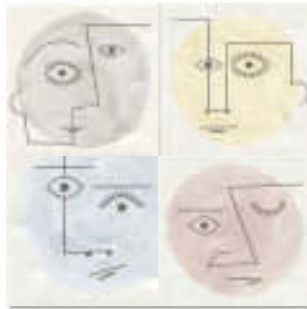



(2) Fabio-B 4

(1) Este modelo está compuesto por diseños diferentes para combinar de modo alterno, se sirven en la misma caja.  
This model has different designs that are combined alternately, coming in the same box.

(2) Este modelo está compuesto por 4 diseños y colores diferentes para combinar de modo alterno, se sirven en la misma caja.  
This model has 4 different designs and colours that are combined alternately in the box.

Ian-B 4 / Fabio-B 4... 4 piezas por caja.  
Ian-B 4 / Fabio-B 4... 4 pieces per box.

PAOLA		CAJA / BOX				PALET / PALLET						
		FORMATOS	SIZE	PIEZAS / PIECES	M <sup>2</sup>	ML	KG	CAJA / BOX	M <sup>2</sup>	ML	KG	
		7,5	20x20 cm.	7.9x7.9 inches	25	1	-	13,50	80	80	-	1080





Rúbrica

20x20 cm 7.9x7.9 inches 



Berta Blanco-M  
G.272

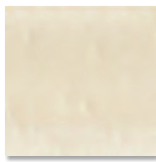

Berta Beige-M  
G.272

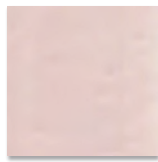

Berta Rosa-M  
G.272

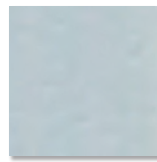

Berta Celeste-M  
G.272



Berta Gris-M  
G.272

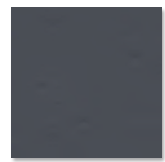

Berta Basalto-M  
G.134



Picos Blanco-M  
G.281



Picos Beige-M  
G.281

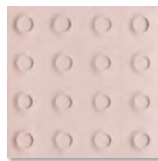

Picos Rosa-M  
G.281



Picos Celeste-M  
G.281



Picos Gris-M  
G.281

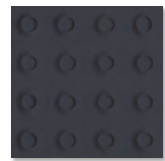

Picos Basalto-M  
G.281

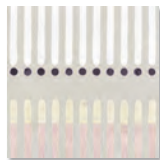

Martina-M  
G.134



Julia-M  
G.134

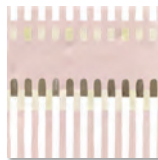

Angela-M  
G.134

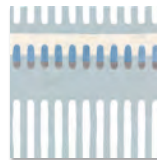

Alejandra-M  
G.134



Daniela-M  
G.134

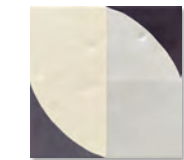

(2) Mateo-M  
G.134

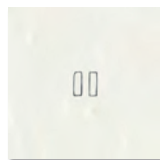

(1) Saul-M  
G.134



(1) Enzo-M  
G.134



(1) Mauro-M  
G.134



Olivia-M  
G.134



Dario-M  
G.134



(3) Aroa-M 4  
G.36



(3) Aroa-M 4

(1) Este modelo está compuesto por diseños diferentes para combinar de modo alterno, se sirven en la misma caja.

This model has different designs that are combined alternately, coming in the same box.



(2) Este modelo esta compuesto por un solo diseño con variantes de color para combinar de modo alterno, se sirven en la misma caja.

This model have only one design with many colours that are combined alternately, coming in the same box.

(3) Este modelo está compuesto por 4 diseños diferentes para combinar de modo alterno, se sirven en la misma caja.

This model has 4 different designs that are combined alternately, coming in the same box.

Aroa-M 4 ... 4 piezas por caja.  
Aroa-M 4... 4 pieces per box.

BERTA				CAJA / BOX				PALET / PALLET			
		FORMATOS	SIZE	PIEZAS / PIECES	M <sup>2</sup>	ML	KG	CAJA / BOX	M <sup>2</sup>	ML	KG
	7,5	20x20 cm.	7.9x7.9 inches	25	1	-	13,50	80	80	-	1080
	7,5	20x20 cm. Picos	7.9x7.9 inches	20	0,8	-	11,70	60	48	-	702







Berta Beige-M / Alejandra-M / Julia-M / Martina-M / Angela-M - 20x20 cm / Gea ABIC Mostaza 60x60 cm





Rúbrica

20x20 cm 7.9x7.9 inches



Luca Marino-B  
G.301



Luca Jade-B  
G.301



Luca Granate-B  
G.301



Picos Marino-B  
G.281



Picos Jade-B  
G.281



Picos Granate-B  
G.281



(1) Carlo Marino-B  
G.301



(1) Carlo Jade-B  
G.301

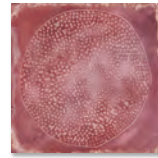

(1) Carlo Granate-B  
G.301

Rúbrica

8x31,5 cm 3.1x12.4 inches

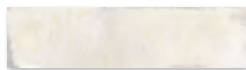

Luca ABIC Nácar  
G.267



Luca ABIC Marino  
G.267



Luca ABIC Jade  
G.267



Luca ABIC Granate  
G.267

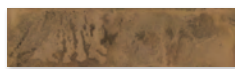

Luca ABIC Ámbar  
G.267

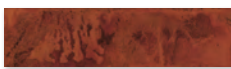

Luca ABIC Lava  
G.285



(1) Guido ABIC Azul  
G.285



(1) Lia ABIC Multicolor  
G.285

(1) Este modelo está compuesto por diseños diferentes para combinar de modo alterno, se sirven en la misma caja.  
This model has different designs that are combined alternately, coming in the same box.

LUCA				CAJA / BOX				PALET / PALLET			
		FORMATOS	SIZE	PIEZAS / PIECES	M <sup>2</sup>	ML	KG	CAJA / BOX	M <sup>2</sup>	ML	KG
<input type="checkbox"/>	7,5	20x20 cm.	7.9x7.9 inches	25	1	-	13,50	80	80	-	1080
	7,5	20x20 cm. Picos	7.9x7.9 inches	20	0,8	-	11,70	60	48	-	702
	8	8x31,5 cm.	3.1x12.4 inches	25	0,630	-	9,36	98	61,74	-	917,28









Luca Marino-B · 20x20 cm / Seine-R Gris · 120x120 cm







Rúbrica

20x20 cm 7.9x7.9 inches



Garland Nácar Oro  
G.52



Garland Arena Oro  
G.52

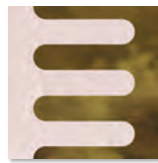

Garland Coral Oro  
G.52



Garland Azul Oro  
G.52



Garland Humo Oro  
G.52



Garland Grafito Oro  
G.52

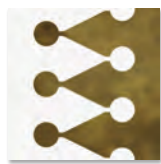

Blasón Nácar Oro  
G.52



Blasón Arena Oro  
G.52



Blasón Coral Oro  
G.52



Blasón Azul Oro  
G.52



Blasón Humo Oro  
G.52



Blasón Grafito Oro  
G.52



Tiara Nácar Oro  
G.52



Tiara Arena Oro  
G.52



Tiara Coral Oro  
G.52



Tiara Azul Oro  
G.52



Tiara Humo Oro  
G.52



Tiara Grafito Oro  
G.52



Grinyon Nácar Oro  
G.52

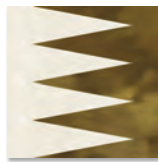

Grinyon Arena Oro  
G.52



Grinyon Coral Oro  
G.52



Grinyon Azul Oro  
G.52



Grinyon Humo Oro  
G.52



Grinyon Grafito Oro  
G.52

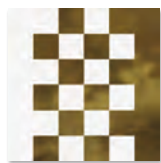

Sancy Nácar Oro  
G.52



Sancy Arena Oro  
G.52



Sancy Coral Oro  
G.52



Sancy Azul Oro  
G.52



Sancy Humo Oro  
G.52



Sancy Grafito Oro  
G.52

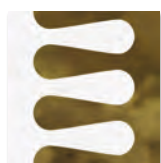

Mitra Nácar Oro  
G.52



Mitra Arena Oro  
G.52



Mitra Coral Oro  
G.52



Mitra Azul Oro  
G.52



Mitra Humo Oro  
G.52



Mitra Grafito Oro  
G.52

FILIPPO SOUL				CAJA / BOX				PALET / PALLET			
<input type="checkbox"/>	<input type="checkbox"/>	FORMATOS	SIZE	PIEZAS / PIECES	M <sup>2</sup>	ML	KG	CAJA / BOX	M <sup>2</sup>	ML	KG
<input type="checkbox"/>	<input type="checkbox"/>	7,5	20x20 cm. 7.9x7.9 inches	25	1	-	13,50	80	80	-	1080





Rúbrica

20x20 cm 7.9x7.9 inches



(1) (2) Filippo-25  
G.262



(1) Este modelo está compuesto por 25 diseños diferentes para combinar de modo alterno, se sirven en la misma caja.  
This model has 25 different designs that are combined alternately, coming in the same box.

(2) Este modelo incluye en la misma caja piezas en acabado brillo y mate.  
This model contains tiles with both a gloss and matt finish within the box.

FILIPPO SOUL				CAJA / BOX				PALET / PALLET			
		FORMATOS	SIZE	PIEZAS / PIECES	M <sup>2</sup>	ML	KG	CAJA / BOX	M <sup>2</sup>	ML	KG
<input type="checkbox"/>	7,5	20x20 cm.	7.9x7.9 inches	25	1	-	13,50	80	80	-	1080







Rúbrica

20x20 cm 7.9x7.9 inches

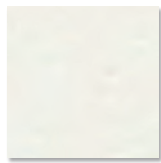

Berta Blanco-M  
G.272

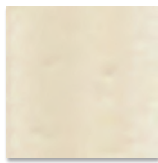

Berta Beige-M  
G.272

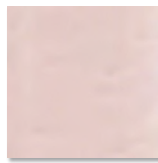

Berta Rosa-M  
G.272

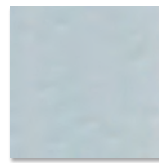

Berta Celeste-M  
G.272

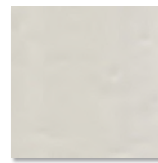

Berta Gris-M  
G.272

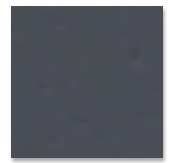

Berta Basalto-M  
G.134



Fermo Blanco  
G.171



Fermo Beige  
G.171



Fermo Rosa  
G.171



Fermo Celeste  
G.171



Fermo Gris  
G.171



Fermo Basalto  
G.171



Chaya Blanco  
G.171



Chaya Beige  
G.171



Chaya Rosa  
G.171

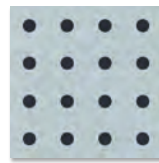

Chaya Celeste  
G.171



Chaya Gris  
G.171

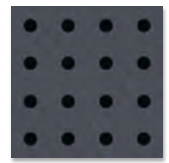

Chaya Basalto  
G.171



(1) Virgola Blanco  
G.171

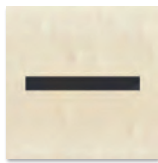

(1) Virgola Beige  
G.171

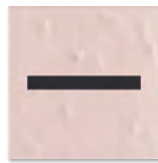

(1) Virgola Rosa  
G.171



(1) Virgola Celeste  
G.171

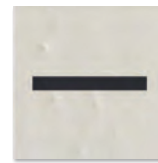

(1) Virgola Gris  
G.171



(1) Virgola Basalto  
G.171

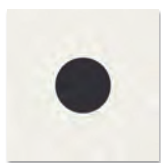

(2) Tondo Blanco  
G.171



(2) Tondo Beige  
G.171



(2) Tondo Rosa  
G.171



(2) Tondo Celeste  
G.171



(2) Tondo Gris  
G.171

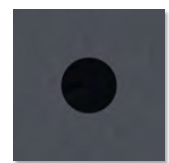

(2) Tondo Basalto  
G.171

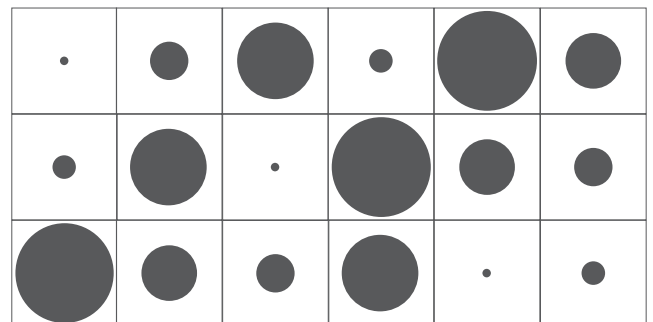
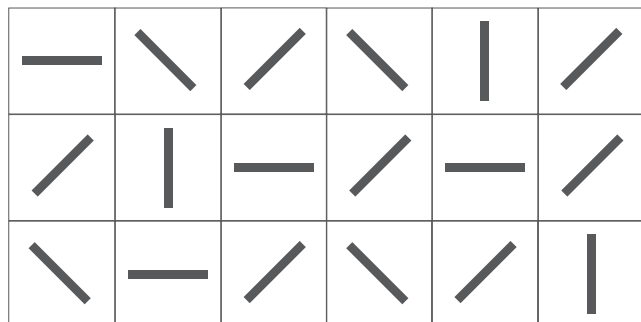

(1) Este modelo está compuesto por 2 diseños diferentes para combinar de modo alterno, se sirven en la misma caja.  
This model has 2 different designs that are combined alternately, coming in the same box.

(2) Este modelo está compuesto por diseños diferentes para combinar de modo alterno, se sirven en la misma caja.  
This model has different designs that are combined alternately, coming in the same box.

FILIPPO SOUL				CAJA / BOX				PALET / PALLET			
		FORMATOS	SIZE	PIEZAS / PIECES	M <sup>2</sup>	ML	KG	CAJA / BOX	M <sup>2</sup>	ML	KG
	7,5	20x20 cm.	7.9x7.9 inches	25	1	-	13,50	80	80	-	1080





Virgola Beige / Fermo Beige · 20x20cm / Seine-R Cimento · 120x120 cm







Rúbrica

20x20 cm 7.9x7.9 inches



Grinyon Blanco Negro  
G.171



Mitra Beige Negro  
G.171



Garland Rosa Negro  
G.171



Tiara Celeste Negro  
G.171



Blasón Gris Negro  
G.171



Sancy Basalto Negro  
G.171

FILIPPO SOUL				CAJA / BOX				PALET / PALLET			
<input type="checkbox"/>	<input type="checkbox"/>	FORMATOS	SIZE	PIEZAS / PIECES	M <sup>2</sup>	ML	KG	CAJA / BOX	M <sup>2</sup>	ML	KG
<input type="checkbox"/>	<input type="checkbox"/>	20x20 cm.	7.9x7.9 inches	25	1	-	13,50	80	80	-	1080





# DA TOS

T É C N I C O S

Datos técnicos  
Technical Data  
Caractéristiques Techniques  
Technische Merkmale  
Dati Tecnici  
Dados Técnicos  
Технические данные

# COLOCACIÓN Y MANTENIMIENTO

Fixing and Maintenance · Pose et entretien · Verlegung und Pflege · Collocamento e manutenzione · Colocação e manutenção · Укладка и уход

## ESPAÑOL

### De gran interés:

Las especificaciones técnicas son válidas únicamente para los productos clasificados como primera calidad. Por ello, el incumplimiento de alguna de estas características en el resto de las clases comerciales no será causa de reclamación.

## PORCELÁNICO

### Características:

Producto de muy baja absorción de agua, con altas prestaciones mecánicas y con resistencia química y a la helada. Es adecuado para el uso en suelos interiores de locales residenciales y comerciales y suelos exteriores. Las piezas especiales más comunes son el rodapié, el peldaño y el gradone.

## PAVIMENTO

### Características:

Pavimento de gres es la denominación más frecuente de las baldosas cerámicas de absorción de agua baja o media-baja, prensadas en seco, esmaltadas y fabricadas por monococción. Es adecuado para el uso en suelos interiores de locales residenciales y comerciales. Las piezas complementarias más usuales son los tacos, las cenefas, los triángulos, las tiras y las tabicas y siendo las más comunes el rodapié, el peldaño, el zanquín y las composiciones.

## REVESTIMIENTO

### Características:

Azulejo es la denominación tradicional de las baldosas cerámicas con absorción de agua alta, prensadas en seco, esmaltadas y fabricadas por bicocción y monococción. Sus características lo hacen especialmente adecuado como revestimiento de paredes interiores en locales residenciales y comerciales. Las piezas complementarias usuales son los decorados, los listelos, las composiciones y las cenefas.

La cara vista de estos productos puede ser lisa, tener relieves similares a los de las piedras naturales o de forma geométrica con fines decorativos y está cubierta por un esmalte vitrificado que puede ser blanco, monocolor o estar decorado con motivos diversos.

## ENGLISH

### Highly interesting:

Technical specifications are only valid for those products classified as first choice. Consequently, any failure to conform to such standards with respect to all other commercial types shall not be considered as grounds for complaint.

## PORCELAIN TILE

### Characteristics:

Product with very low water absorption, high mechanical performance, chemical and frost resistance. It is suitable whether for using on interior or exterior floors of residential and commercial buildings. Special pieces normally employed are skirting tile, staircase step and gradone.

## FLOOR TILE

### Characteristics:

"Gres" floor tiles is the most common name for dry pressed, glazed ceramic floor tiles with low or medium-low water absorption manufactured by single firing. It is suitable whether for using on interior or exterior floors of residential and commercial buildings. Complementary pieces usually include inserts, triangles, skirting tiles, staircase step and borders.

## WALL TILE

### Characteristics:

"Azulejo" is the traditional Spanish name for dry pressed, glazed ceramic wall tiles with high water absorption manufactured by single or double firing. Their characteristics make them especially suitable for using on interior walls of residential and commercial buildings. Complementary pieces usually include decors, borders, and mosaics.

These tiles offer the possibility to reproduce any texture or pattern for decorative purposes. They are covered with a vitrified glaze which may be white or plain-coloured.

## FRANÇAIS

### De grand intérêt:

Les spécifications techniques ne sont valables que pour les produits classés de première qualité. En conséquence, le non respect de l'une de ces caractéristiques dans les autres catégories commerciales ne pourra faire l'objet d'aucune réclamation.

## GRÈS PORCELAINÉ

### Caractéristiques:

Produit d'absorption d'eau très bas, des performances mécaniques élevées, une résistance chimique et au gel. Convient pour une utilisation sur sols intérieurs de locaux résidentiels et commerciaux et recommandé pour l'extérieur. Les pièces spéciales les plus répandues sont les plinthes, nez de marche et les gradones.

## CARRELAGE

### Caractéristiques:

Le carrelage sur support en grès est la dénomination commune donnée aux carreaux ayant une faible moyenne d'absorption d'eau. Elle est adéquate pour un usage en sols intérieurs dans des locaux résidentiels et commerciaux. Les pièces complémentaires les plus usuelles sont les cabochons, bordures, triangles, plinthes, nez de marche et composition.

## FAÏENCES

### Caractéristiques:

La faïence est la dénomination traditionnelle donnée au carreau avec un taux élevé d'absorption d'eau pressé à sec, émaillé et fabriqué en bicuisson et monocuisson. Ses caractéristiques la rendent spéciale, apte pour une utilisation comme revêtement pour des murs intérieurs dans des locaux résidentiels ou commerciaux. Les pièces complémentaires habituelles sont les décors, frises, compositions et bordures.

La partie visible de ces produits peut être lisse ou contenir des reliefs similaires à la pierre naturelle ou de forme géométrique à des fins décoratives; elle est couverte par un émail vitrifié qui peut être de couleur blanche, de couleur unie ou être décoré de motifs divers.

## DEUTSCH

### Von grosser Bedeutung:

Die technischen Angaben gelten nur für die Produkte, die als Produkte erster Qualität klassifiziert wurden. Deswegen stellt die Nichterfüllung von Eigenschaften bei den anderen Handelsklassen keinen Reklamationsgrund dar.

## FEINSTEINZEUG

### Merkmale:

Produkt mit geringer Wasseraufnahme, mit sehr guten mechanischen Eigenschaften, chemischer Beständigkeit und Frostbeständigkeit. Das Material eignet sich als Fußboden für den Innenbereich von Wohnungen und gewerblich genutzten Räumen und wird ebenso für den Einsatz im Außenbereich empfohlen. Die gängigsten Sonderteile sind die Fußleiste und die Trittleiste mit oder ohne Vorderkante.

## BONDENFLIESEN

### Merkmale:

Als Steingut-Bodenfliesen werden normalerweise die Keramikfliesen bezeichnet, die eine geringe bis mittlere Wasseraufnahme besitzen, trockenengepresst und glasiert sind und im Einbrandverfahren hergestellt wurden. Sie sind als Fußboden für den Innenbereich von Wohnungen und gewerblich genutzten Räumen geeignet. Zu den gebräuchlichsten ergänzenden Teilen zählen die Einleger, Bordüren, dreieckige Fliesen, Stufenkanten und -sockel und zu den gängigsten Sonderteilen gehören die Fußleisten, Trittleisten, Treppensockel und die Fliesenkompositionen.

## VERKLEIDUNGEN

### Merkmale:

Kachel ist die traditionelle Bezeichnung der Keramikfliese, die in Trockenpressung durch Ein- oder Zweibrand hergestellt und glasiert wurde und sich durch eine hohe Wasseraufnahme auszeichnet. Durch ihre Eigenschaften eignen sich diese Fliesen besonders zur Wandverkleidung im Innenbereich von Wohnungen und gewerblich genutzten Räumen. Als Ergänzung zu den Standardfliesen bieten wir Dekorfliesen, Zierleisten, Fliesenkompositionen und Bordüren an.

Die Oberflächen dieser Produkte können glatt sein, Reliefs, die dem Naturstein ähneln, oder geometrische Reliefs zu dekorativen Zwecken aufweisen und sind mit einer Glasur überzogen, die weiß, einfarbig oder mit verschiedenen Motiven verziert sein kann.

## ITALIANO

### Di grande interesse:

Le specifiche tecniche sono valide solo per i prodotti classificati come prima qualità. Per questo motivo, la non esecuzione di qualsiasi di queste caratteristiche non devono essere motivo di contestazione.

## GRES PORCELLANATO

### Caratteristiche:

Prodotto a basso assorbimento d'acqua, con elevate prestazioni meccaniche, resistenza chimica e resistenza al gelo. È adatto per uso di pavimenti interni di locali residenziali e commerciali. È raccomandato per uso esterno. I pezzi speciali più comuni sono il battiscoppa, il gradino e il gradone.

## PAVIMENTI

### Caratteristiche:

Pavimento in gres è la denominazione più comune per le piastrelle in ceramica con basso o medio-basso assorbimento di acqua, pressate a secco, smaltate e fabbricate in monocottura. È adatto per uso di pavimenti interni di locali residenziali e commerciali. I pezzi complementari più comuni sono i tacchetti, le fascie, i triangoli, le strisce e le alzate. I pezzi speciali più comuni sono il battiscoppa, il gradino, il zanquin e le composizioni.

## RIVESTIMENTI

### Caratteristiche:

Mattonella è il nome tradizionale delle piastrelle in ceramica con alto assorbimento di acqua, pressate a secco, smaltate e fabbricate in bicottura e monocottura. Le loro caratteristiche lo rendono particolarmente adatto per l'uso come rivestimento di pareti interne in locali residenziali e commerciali. I pezzi complementari più comuni sono i decori, i listelli, le composizioni e le fascie.

La faccia esterna di questi prodotti può essere liscia o avere rilievi simili a quelli delle pietre naturali o con forme geometriche con fini decorativi. È coperto da uno smalto vetroso che può essere bianco, monocromatico o essere decorato con motivi diversi.

## PORTUGUES

### De grande interesse:

As especificações técnicas são válidas unicamente para os produtos classificados como de primeira qualidade. Por conseguinte, o incumprimento de qualquer destas características nas restantes classes comerciais não deverão ser motivo de reclamação.

## PORCELANATO

### Características:

Produto de muito baixa absorção de água, com alta contribuição mecânica, resistente ao gelo e alguns produtos químicos. Indicado para pavimentos interiores de habitações, zonas comerciais e recomendado para o exterior. As peças especiais são o rodapé, o degrau e o gradone.

## PAVIMENTOS

### Características:

Pavimento cerâmico é a denominação mais frequente para os ladrilhos cerâmicos de baixa e média absorção de água, prensados a seco, esmaltados e fabricados em monocozedura. Adequado para o interior de habitações e algumas zonas comerciais. As peças mais usuais são as faixas, as tiras e as molduras nas paredes, e no chão as peças especiais mais comuns é o taco, o rodapé, o degrau, o espelho do degrau e as composições.

## REVESTIMIENTOS

### Características:

Azulejo é a denominação tradicional dos ladrilhos cerâmicos com alta absorção de água, prensado a seco, esmaltado e fabricado em bicozedura e monocozedura. Especialmente indicado para paredes no interior de habitações e locais públicos. As peças complementares mais frequentes são os decorados, os listelos, as faixas e as composições.

A face à vista destes produtos pode ser lisa, pode ter relevos similares às pedras naturais ou formas geométricas com desenhos decorativos e estar coberto por um esmalte vitrificado que pode ser branco, monocolor ou estar decorado com diversos motivos.

## РУССКИЙ

### ЭТО ВАЖНО :

Технические характеристики указаны для продукции высшего сорта. В связи с этим, отклонение от какой-либо характеристики в других сортах продукции не является причиной для рекламации.

## КЕРАМОГРАНИТ

### Характеристики:

Продукция с крайне низким водопоглощением, высокими показателями химической и физической устойчивости, а также морозостойкая. Подходит для полов в жилых и коммерческих помещениях, а также для использования на улице. Специальные элементы – плитуса, ступени и ступени с клювом.

## НАПОЛЬНАЯ ПЛИТКА

### Характеристики:

Напольная плитка – это самое часто встречающееся наименование керамических плит с низким или средне-низким водопоглощением, сухого прессования, глазурованных и произведенных методом одинарного (моно)обжига. Продукция подходит для полов жилых и коммерческих зон. Дополнительные элементы, которые чаще всего используют – квадратные вставки, бордюры, треугольные вставки, нарезанные полосы и подступенки. К специальным элементам чаще всего относят плитуса прямые, ступени, плитуса фигурные для ступеней, а также композиции.

## НАСТЕННАЯ ПЛИТКА

### Характеристики:

Настенной плиткой называют керамические плитки с высоким водопоглощением, сухого прессования, глазурованные и произведенные методом одинарного или двойного обжига. Их характеристики позволяют использовать эту продукцию для облицовки стен внутри помещений жилого и коммерческого назначения. Дополнительными элементами являются: декоративные вставки, бордюры разной ширины и композиции.

Внешняя сторона этих плит может быть гладкой или иметь различный рельеф, напоминающий натуральный камень. Также может использоваться декоративный геометрический рельеф. Плиты обычно покрываются стекловидной глазурью, которая может быть белой, монохромной или иметь различный рисунок.



# COLOCACIÓN Y MANTENIMIENTO

Fixing and Maintenance · Pose et entretien · Verlegung und Pflege · Collocamento e manutenzione · Colocação e manutenção · Укладка и уход

## ESPAÑOL

### COLOCACIÓN

- Compruebe que el formato, tono, color y calidad del material adquirido es el deseado.
- Se recomienda mezclar piezas de varias cajas para conseguir un efecto de uniformidad.
- Si el material es porcelánico, no hace falta sumergir el mismo en agua, pues no tiene absorción alguna.
- La superficie a revestir ha de tener planitud y rigidez, absorción, textura, cohesión, comportamiento frente al agua, estar seca y limpia de restos de polvo o suciedad.
- Hemos de tener en cuenta la existencia de capas intermedias como son los sistemas de impermeabilización, nivelación, aislamiento acústico, calefacción radiante, etc. para la elección del adhesivo.
- Los adhesivos recomendados para porcelánico son del tipo C2 (UNE-EN 12004). Adhesivos o cementos cola que tienen una alta adherencia, nula deformabilidad y alta resistencia al contacto con agua. Adhesivo para productos de baja o nula absorción.
- Los adhesivos para revestimiento deben seleccionarse en función del soporte y de las condiciones ambientales del espacio a revestir. El revestimiento de paredes con azulejos de absorción de agua alta es compatible con todas las técnicas de colocación.
- Recomendamos la instalación en capa fina. Distribuir uniformemente el adhesivo C2 con llana metálica acorde al formato. El encolado simple en capa fina se aplicará únicamente en la superficie de colocación. El doble encolado en capa fina se aplicará tanto en el dorso de la pieza (costilla) como en la superficie de colocación y es recomendable cuando: los formatos a instalar sean superiores a 40x40 cm, en zonas de alto tránsito, en fachadas o paredes aplicadas, en pavimentos exteriores y cuando el producto sea porcelánico.
- Respetar la proporción de agua de amasado y del tiempo abierto de colocación recomendados por el fabricante de adhesivos.
- Aplicar con llana dentada uniformemente.
- No colocar en ningún caso a toque, a pegote o por puntos. Es fundamental el reparto equilibrado del adhesivo por toda la pieza. Es aconsejable, usar guías o crucetas entre piezas (disponibles en el mercado desde 1,5 mm hasta más de 5 mm) que facilitarán la separación entre piezas durante la colocación.
- No deben ejecutarse trabajos de colocación ni rejuntado con temperaturas inferiores a 5° C y habrá que tener precaución con temperaturas superiores a 30° C por el tiempo abierto del adhesivo.
- No circular, transitar o pisar el pavimento instalado durante el periodo de endurecimiento aconsejado del adhesivo. Se recomienda esperar como mínimo 48-72 horas antes de hacer uso para poder pisar o manipular dicha superficie. Limpiar y aspirar los huecos de las juntas para luego pasar a rejuntar.
- Para colocación trabada máximo 25%.
- Es necesario el respeto escrupuloso de la junta mínima de colocación de 1,5 mm entre baldosas, aconsejándose una anchura mayor para formatos medianos y grandes, de manera que puedan absorber las tensiones diferenciales que se produzcan en el sistema multiestrato soporte/adhesivo/baldosa.
- No utilizar juntas de negro humo, este material de rejuntado contiene carbón micronizado en su composición que después de la colocación es difícil de eliminar.

## ENGLISH

### FIXING

- Ensure that the size, shade, colour and quality of the material is that of what was expected.
- Mix pieces from several boxes to achieve a uniformed mixture.
- If the material is porcelain, there is no need to submerge the tile in water as there is no absorption.
- The surface to be tiled on must be flat, rigid, absorbent, textured, cohesive, dry and clean of dust and dirt.
- Any additional layers such as water proofing, levellers, sound proofing, under floor heating must be taken into account when choosing the correct adhesive.
- Recommended adhesives for porcelain tiles are those with C2 (UNE-EN 12004) features with a high adherence, indeformable, and high resistance to water. Adhesives for products with low or zero absorption.
- The adhesives used for wall tiles should be selected according to the substructure and the external environment of where it is being used. Wall tiles that are absorbent can be fixed by all different tile fixing methods.
- We recommend the Thin Layer Method of tile installation. C2 adhesive should be spread uniformly with a metal trowel that is suited to the tile size. With the Single Thin Layer Method, adhesive is only applied to the surface of where the tile is to be fixed. With the Double Thin Layer Method, adhesive must be applied to both the rear side of the tile as well as the surface of where the tile is to be fixed. This method is recommended for tiles that are greater than 40x40cm, in areas of high pedestrian traffic, façades, in exteriors and always when fixing porcelain tiles.
- Read and follow the instructions of the adhesive manufacturer with regards to amount of water needed to mix the adhesive and time in which it must be used.
- Use a trowel with uniform teeth.
- Do not fix under any circumstances using the Dot and Dab Method of fixing. It is highly important that a uniform spread of adhesive is used over the entire tile. It is also recommended to use guides or spacers between the tiles (spacers of 1.5mm to 5mm are available on the market) which can be used to facilitate the uniform separation of the tiles.
- Tile fixing or grouting should not be carried out when temperatures are below 5°C and caution has to be followed when temperatures are above 30°C due to the fast drying times of the adhesive.
- Do not walk on floor tiles during the drying time of the adhesive. It is recommended to wait for at least 48-72 hours before walking or applying any weight on the tiles. Clean and vacuum the spaces between the tiles before grouting.
- Interlocked laying (maximum 25%)
- Strict observance of the 1.5mm minimum joint between floor tiles is essential, with a wider joint being recommended for medium and large formats, thus allowing absorption of the differential pressure produced in the multi-layer floor/adhesive/tile system.
- Do not use grout containing micronized carbon pigments as it very difficult to remove once installed.

## FRANÇAIS

### POSE

- Vérifier que le format, la bain, la couleur et la qualité du matériel acheté soit bien celui commandé
  - Le mélange de pièces de plusieurs boîtes est conseillé pour obtenir un effet d'uniformité
  - Si le matériau utilisé est du grès cérame, il n'est pas nécessaire de l'humidifier car il présente très peu de porosité
  - La surface à revêtir doit présenter une planéité et une rigidité, une absorption, une texture, une cohésion et doit être sèche et exempte de poussière ou de saleté
  - Pour le choix de l'adhésif il faut prendre en compte l'existence des couches intermédiaires tels que les systèmes d'imperméabilisation, de nivellement, d'isolation acoustique, de plancher chauffant, etc..
  - Les colles recommandées pour du grès cérame sont de type C2 (UNE-EN 12004) : colles adaptées par rapport au support à carreler offrant une adhérence optimale.
  - Les adhésifs pour faïence murale doivent être sélectionnés en fonction des conditions de milieu et de l'environnement de la surface à poser. Le revêtement mural à forte absorption d'eau est compatible avec toutes les techniques de pose.
  - Nous recommandons la méthode de pose en couche fine : répartir uniformément la colle C2 à l'aide d'une spatule adaptée au format. L'ENCOLLAGE SIMPLE EN COUCHE FINE s'appliquera uniquement sur la surface de pose. Le DOUBLE ENCOLLAGE EN COUCHE FINE s'applique aussi bien sur le dos des carreaux que sur la surface à carreler et il est recommandé dans deux situations : pour des formats supérieurs à 40x40, en zone de passage fréquent, en façades, en sols extérieurs.
  - Respecter la proportion d'eau de mortier colle et le temps ouvert préconisé par le fabricant de la colle.
  - Appliquer uniformément à l'aide d'une spatule crantée
  - Les carreaux ne doivent pas être enduits partiellement ou par points. Il est fondamental de veiller à une distribution homogène de la colle sur toute la pièce. Il est conseillé d'utiliser des cales ou croisillons entre chaque carrelage (disponibles sur le marché avec des largeurs comprises entre 1.5mm et plus de 5 mm), qui garantissent une séparation régulière entre les pièces pendant la pose.
  - Éviter de réaliser les travaux de pose et de jointoiment à des températures inférieures à 5°C et tenir compte du temps ouvert de la colle si la température dépasse 30°C.
  - Ne pas mettre en service ou marcher sur le revêtement de sol posé pendant la durée de durcissement conseillée de la colle. Il est recommandé d'attendre une période de 48 à 72 heures avant l'utilisation normale du carrelage. Nettoyer les creux entre les pièces, puis procéder au jointoiment.
  - Pour une pose décalée (maximum 25%)
  - Il est nécessaire de respecter scrupuleusement le joint minimum de 1,5mm entre les carreaux.
- On conseille une largeur plus importante pour les moyens et grands formats de telle sorte qu'ils puissent absorber la dilatation qui se produit entre le support, l'adhésif et le carreau.
- Ne pas utiliser de joint de couleur noir fumé, ce produit de jointoiment contient du charbon micronisé dans sa composition qui après son utilisation est difficile à éliminer

## DEUTSCH

### VERLEGUNG

- Überprüfen Sie, ob Format, Farbton, Farbe und Qualität des gekauften Materials dem gewünschten Produkt entspricht.
- Mischen Sie Fliesen aus verschiedenen Kisten, um eine gleichmäßige Mischung zu erhalten.
- Wenn es sich um Feinsteinzeugfliesen handelt, ist es nicht nötig, sie in Wasser zu tauchen, da sie kein Wasser aufnehmen.
- Die zu verklebende Fläche muss eben und fest sein, die entsprechende Textur sowie die entsprechenden Wasseraufnahme- und Hafteneigenschaften besitzen sowie trocken und frei von Staub- oder Schmutzresten sein.
- Für die Wahl des Klebers ist das Bestehen von Zwischenschichten zu berücksichtigen, wie z.B. Behandlungen zur Imprägnierung, Nivellierung, akustischen Isolierung, eine Fußbodenheizung etc.
- Als Kleber für Feinsteinzeugfliesen werden Kleber des Typs C2 (UNE-EN 12004) empfohlen, Kleber oder Klebezement, die eine hohe Haftung besitzen, sich nicht verformen und beim Kontakt mit Wasser sehr widerstandsfähig sind, und Kleber für Produkte mit geringer oder keiner Wasseraufnahmefähigkeit.
- Die Kleber für das Verlegen der Fliesen sind entsprechend dem Untergrund und den vorliegenden raumklimatischen Bedingungen auszuwählen. Die Verkleidung der Wände mit Fliesen von hoher Wasseraufnahmefähigkeit ist mit allen Verlegetechniken vereinbar.
- Wir empfehlen die Dünnbettverlegung. Tragen Sie den Kleber C2 mit Hilfe einer für das Format der Fliese geeigneten Metallkelle auf. Bei der einfachen Dünnbettverklebung wird der Kleber nur auf dem Untergrund aufgetragen. Bei der Doppelverklebung wird der Kleber sowohl auf der Fliesenrückseite als auch auf dem Untergrund aufgetragen. Empfohlen wird diese Technik bei zu verlegenden Formaten, die größer als 40x40 cm sind, in Bereichen mit starkem Personenverkehr, bei Fassaden- oder Wandverkleidungen, für Bodenbeläge im Außenbereich und bei Feinsteinzeugfliesen.
- Berücksichtigen Sie den Anteil des Wassers beim Mischen und die offene Zeit, die vom Kleberhersteller für die Verlegung empfohlen wird.
- Mit gezahnter Kelle gleichmäßig auftragen.
- Auf keinen Fall anknöpfen, an einem Aufhänger oder punktuell befestigen. Von fundamentaler Bedeutung ist die gleichmäßige Verteilung des Klebers auf der gesamten Fliese. Empfohlen wird die Benutzung von Fliesenschienen oder Fugenkreuzen (auf dem Markt von 1,5 mm bis 5 mm erhältlich), die beim Verlegen die Einhaltung des Abstands zwischen den Fliesen erleichtern.
- Bei Temperaturen unter 5°C sollten keine Verlege- oder Verfügarbeiten durchgeführt werden und bei Temperaturen über 30°C müssen bezüglich der offenen Zeit des Klebers die entsprechenden Vorkehrungen getroffen werden.
- Während der für den Kleber empfohlenen Aushärtungszeit darf der Bodenbelag nicht betreten oder befahren werden. Empfohlen wird, mindestens 48-72 Stunden zu warten, bevor die betreffende Fläche betreten oder behandelt werden kann. Reinigen und saugen Sie die Hohlräume zwischen den Fliesen, bevor Sie sie anschließend auszufügen.
- Bei versetzter Verlegung um maximal 25% versetzen.
- Für die Verlegefugen muss der Mindestabstand von 1,5mm zwischen den Fliesen genau eingehalten werden, wobei bei mittleren oder großen Formaten eine größere Fugenbreite empfohlen wird, damit die Differenzialspannungen, die in dem mehrschichtigen System von Untergrund, Kleber und Fliese auftreten, aufgenommen werden können.
- Verwenden Sie kein Fugenmaterial das als Farbpigment Kohlenstoff / Ruß enthält, da dieses nach der Verlegung nur schwer zu entfernen ist.

## ITALIANO

### POSA

- Verificate che il formato, il tono, il colore e la qualità del materiale acquistato è il desiderato.
- Mescolate le piastrelle di diverse scatole per ottenere l'effetto di mescolamento ed uniformità.
- Se il materiale è di grès porcellanato, non è necessario immergerlo in acqua, perché non ha alcun assorbimento.
- La superficie da rivestire deve avere planarità e rigidità, assorbimento, tessitura, coesione, resistenza all'acqua, essere asciutta ed essere pulita di residui di polvere o sporcizia.
- I adesivi consigliati per il grès porcellanato sono di tipo C2 (UNE-EN 12004). Adesivi che hanno una elevata adesione, nessuna deformazione e alta resistenza al contatto con l'acqua. Adesivo per prodotti con basso o nullo assorbimento.
- I adesivi per il rivestimento devono essere scelti in funzione del supporto e delle condizioni ambientali degli spazi da rivestire. Il rivestimento di pareti con piastrelle di alto assorbimento d'acqua è compatibile con tutte le tecniche di posa.
- Si consiglia l'installazione in strato sottile. Distribuire uniformemente l'adesivo C2 con una spatola metallica secondo il formato. L'incollaggio semplice in strato sottile si applicherà solamente sulla superficie della posa. L'incollaggio doppio in strato sottile viene applicato sia sul retro del pezzo come sulla superficie di posa ed è consigliato quando: i formati da installare sono superiori ai 40x40 cm, in zone ad alto traffico, in facciate, in pavimenti esterni e quando il prodotto sia grès porcellanato.
- Rispettare la proporzione d'acqua nella miscelazione e del tempo aperto di posa consigliato dal fabbricante dei adesivi.
- Applicare uniformemente con una spatola dentata.
- Non posare in nessuna circostanza a tocco o con punti di adesivo. È essenziale la distribuzione equilibrata del adesivo in tutto il pezzo. È consigliabile, utilizzare guide o crocette tra i pezzi (disponibile nel mercato da 1,5 mm a più di 5 mm) che ci faciliterà la separazione fra i pezzi nel corso della posa.
- Non si deve eseguire lavori di posa ne stuccatura delle fughe con temperature inferiori a 5 °C e stare attenti con temperature superiori ai 30 °C per il tempo aperto dell'adesivo.
- Non circolare, transitare o calpestare sul pavimento posato nel periodo di indurimento raccomandato dal adesivo. È consigliabile attendere almeno 48-72 ore prima di utilizzarlo per camminare o manipolare la superficie. Pulire ed aspirare i buchi delle giunte per poi fare la stuccatura.
- Per posa a correre massimo 25%.
- È necessario rispettare scrupolosamente nella posa le fughe minime di 1,5 mm tra le piastrelle, consigliando una larghezza maggiore per i formati medi e grandi, in modo che possano assorbire le tensioni differenziali che si verificano nel sistema multistrato supporto / adesivo / piastrella.
- Non utilizzare guarnizioni di nero di carbonio, questo materiale per stuccatura contiene carbonio micronizzato tra i suoi componenti, e risulta difficile da rimuovere dopo l'installazione.

## PORTUGUES

### APLICAÇÃO

- Certifique se que o formato, ton, cor e qualidade do material é o desejado.
- Misturar as peças de várias caixas para conseguir um efeito natural e uniforme.
- Se o material é porcelânico, não é necessário submergi-lo em água, pois não tem nenhuma absorção.
- A superfície para aplicar o material, tem que estar plana e rígida, textura coesa, estar seca e limpa de pó ou sujidade.
- Há que ter em conta a existência de capas intermédias, como sejam os sistemas de impermeabilizantes, nivelamentos, isolamentos acústicos, aquecimentos, radiadores, etc., na escolha das colas.
- As colas recomendadas para o porcelânico são do tipo C2 (UNE – EN 12004). As colas ou cimento cola com uma alta aderência, deformabilidade nula e alta resistência à água. Colas para produtos de baixa ou nula absorção.
- As colas para revestimento devem ser eleitas em função da base e das condições ambientais do espaço a revestir. O revestimento das paredes com azulejos de absorção alta, é compatível com todas as técnicas de colocação.
- Recomendamos a aplicação sobre uma superfície fina. Distribuir uniformemente a cola C2 com lâ metallica de acordo com o formato. A cola, numa camada simples, aplica-se unicamente na superfície da colocação. A aplicação de cola, na superfície e nas costas da peça, é recomendável quando as peças são superiores a 40x40 cms, em zonas de grande trânsito, fachadas ou paredes duplas, nos pavimentos exteriores e quando é material porcelânico.
- Respeitar a proporção da água e da massa e das recomendações do fabricante das colas.
- É fundamental a distribuição da cola por toda a peça de uma forma equilibrada. Aconselha-se a utilização de guias ou cruzetas entre as peças (disponíveis no mercado nas medidas de 1,5 mm até 5 mm), que facilitam a sua colocação.
- Não se devem executar trabalhos de rejuntamento com temperaturas inferiores a 5 °C e ter atenção em que, com temperaturas superiores a 30 °C, não deixar secar a cola.
- Não pisar o pavimento aplicado no período de endurecimento, aconselhado pelo fabricante da cola. Recomenda-se uma espera, como mínimo 48-72 horas, para fazer uso da aludida superfície. Limpar e aspirar muito bem as juntas e rejuntar novamente.
- Para colocação "a matar junta", aplicar como máximo a 25% da peça.
- É necessário o respeito escrupuloso de uma junta mínima de 1,5 mm entre as peças cerâmicas, aconselhando-se uma maior nos formatos médios e grandes, de maneira que possa absorver as diferentes tensões produzidas no sistema multistrato base/cola/cerâmica.
- Nas juntas não utilizar a cor negra/preta porque a sua composição é de carvão micronizado e depois da colocação será muito difícil a sua remoção

## РУССКИЙ

### УКЛАДКА

- Проверьте, какой формат, тон, калибр и качество приобретенного материала являются желательными.
- Необходимо смешать плиты из разных коробок для достижения эффекта естественности.
- Если приобретенный Вами материал – керамогранит, то нет необходимости помещать его в воду, т.к. его водопоглощение стремится к нулю.
- Поверхность, которую облицовывают, должна быть плоской, твердой, иметь некоторую текстуру, пористость и способность к адгезии клеевых составов. Она должна быть также сухой, чистой и не иметь остатков пыли или грязи.
- Необходимо учитывать наличие промежуточных элементов, как то систем защиты от протечек воды и искусственного нагрева, выравнивающих и звукопоглощающих слоев для правильного выбора клеевой смеси.
- Клеевые составы, рекомендуемые для керамогранита – типа C2 (UNE-EN 12004). Это должны быть цементные клеи или клеи со специальными добавками, имеющие высокую адгезию, полную устойчивость к деформациям и высокую устойчивость при контакте с водой. Специальный клей – для продукции с нулевым или очень низким водопоглощением.
- Клеевые составы для настенной плитки должны выбираться в зависимости от материала стены и условий внутри помещения (влаги и температуры). Укладка настенной плитки с высоким водопоглощением может производиться любым способом.
- Рекомендуем укладку на тонкий слой. Распределить тонким равномерным слоем клей типа C2 в соответствие с форматом плитки. Простой клей распределяется тонким слоем только по поверхности, которая облицовывается. Другой клей необходимо наносить тонким слоем как на поверхность для облицовки, так и на саму плитку. Это рекомендуется в случае формата плитки больше чем 40x40 см, в зонах высокой проходимости, на фасадах или внутренних стенах, при укладке на улице или в случае использования керамогранита.
- Следовать инструкциям производителя клеевого состава относительно количества воды в смеси и времени, в течение которого нужно уложить плитку.
- Наносить клей зубчатым шпателем равномерным слоем.
- Не нажимать сильно и не ударять по плитке при укладке. Необходимо распределять клей по поверхности плиты крайне равномерно. Рекомендуем использовать при укладке крестики от 1.5 до более чем 5 мм, которые облегчат создание равномерных промежутков между плитами.
- Нельзя производить работы по укладке плитки и заполнение швов затиркой при температурах ниже 5°C, а также внимательнее относиться ко времени укладки и подсыхания клея при температурах выше 30°C.
- Нельзя ходить по уложенному полу в течение времени, рекомендованного производителем. В любом случае рекомендуется подождать 48-72 часа до начала хождения по полу. Необходимо вычистить (лучше пылесосом) швы после укладки перед нанесением затирки.
- При укладке с подрезкой обычно работают с запасом в 25%.
- Необходимо тщательно соблюдать минимальные расстояния (от 1.5 мм) для швов между плиткой при укладке. При средних и больших форматах рекомендуются большие швы для компенсации напряжений между плиткой, клеем и основой, возникающих при хождении по полу.
- Не рекомендуется использовать затирку с карбоновыми наполнителями в ее составе, т.к. потом в случае необходимости удалить ее крайне сложно.

# COLOCACIÓN Y MANTENIMIENTO

Fixing and Maintenance · Pose et entretien · Verlegung und Pflege · Collocamento e manutenzione · Colocação e manutenção · Укладка и уход

## ESPAÑOL

### MANTENIMIENTO

Durante los trabajos de ejecución:

Dado que el pavimento no es el último elemento a colocar en una obra, será necesario una vez instalado darle una adecuada protección frente a posibles daños que pudieran ocasionar trabajos posteriores, para lo cual deberá cubrirse con cartón, plásticos gruesos o con una capa de serrín.

Limpieza inicial después de haber colocado los azulejos:

Los restos de suciedad que se generan tras la puesta en obra se eliminarán fácilmente con un desincrustante comercial o, en su defecto, con un detergente de base ácida, si bien deberá tenerse en cuenta la resistencia química indicada por el fabricante de las baldosas. Para la utilización de productos de limpieza, deberán tenerse en cuenta las siguientes consideraciones generales:

- Nunca debe efectuarse una limpieza ácida sobre pavimentos recién instalados, porque el ácido reacciona con el cemento no fraguado, pudiendo deteriorar las juntas o depositar compuestos insolubles sobre su superficie.
- Es conveniente impregnar la superficie con agua limpia previamente a cualquier tratamiento químico, previniendo así la posible absorción de los agentes utilizados por el material de rejuntado, y aclarar con agua inmediatamente después del tratamiento para eliminar los restos de productos químicos.
- No deben utilizarse espátulas metálicas ni estropajos abrasivos, siendo adecuadas las esponjas, preferentemente naturales.
- Este tipo de operaciones deben ser realizadas por personal experimentado, teniendo en cuenta las características de las baldosas y las recomendaciones del fabricante.

Cuidado ordinario:

La limpieza cotidiana de las baldosas de gres es particularmente simple ya que únicamente se requiere agua limpia a la que puede añadirse un detergente de base alcalina.

No se recomienda el uso de ceras, aceites o productos similares ya que la nula porosidad de la superficie vidriada impide la correcta aplicación.

Eventualmente, podemos encontrarnos frente a manchas de tipo doméstico que no pueden ser totalmente eliminadas con un detergente comercial, por lo que será necesario el empleo de disolventes o agentes limpiadores específicos. Deberá consultarse previamente la clase de resistencia química de la baldosa y, para mayor seguridad, es conveniente hacer una prueba de la limpieza sobre piezas de reserva o en un lugar poco visible.

**Muy importante:**

Los azulejos y piezas complementarias pintadas a mano y aquellas con efectos de lustres, nacarados y oros deben ser tratados con delicadeza durante los procesos de colocación y posterior limpieza, así como durante su cuidado ordinario, ya que la utilización de ácidos puros o diluidos, detergentes u otros productos corrosivos alteran de forma importante su apariencia original.

## ENGLISH

### MAINTENANCE

During fixing:

Once the tiles have been fixed, it will be necessary to provide adequate protection against possible damage during subsequent building work, covering them with cardboard, thick plastic or a layer of sawdust.

Cleaning after fixing:

Residues remaining after work completion can be easily removed with a commercial detergent or an acid-based one, always considering the chemical resistance indicated by the manufacturer.

When using cleaning products the following general considerations should be taken into account:

- Acid cleaning should never be carried out on recently laid floor tiles. The reaction of the acid with the unset cement may damage the joints or deposit insoluble compounds on the surface.
- It is recommended to soak the surface with clean water before using any chemical agent. This prevents the grouts from absorbing these agents. Clean the surface with water immediately after the treatment to remove any remain of the chemical products.
- Trowels and abrasive scourers must not be used. The use of sponges is strongly recommended, especially natural ones.
- The fixing by a professional tiler is highly recommended for getting the best performance.

Routine care:

Daily cleaning of stoneware tiles is particularly simple, it only requires clean water to which an alkaline base cleaner may be added.

The use of waxes, oils or similar products is not recommended since the non-porous glazed surface prevents from a correct application.

It may occasionally occur that stains cannot be fully removed with a commercial detergent, making necessary to use solvents or specific cleaning agents. It is recommended to firstly check the chemical resistance of the tile and, as an extra precaution, test in a clean, spare tile or in non-visible area.

**Important:**

Hand-painted ceramic wall tiles or complementary pieces on third and fourth firing must be treated with extreme care during both the fixing and subsequent cleaning, as well as during ordinary routine cleaning. The use of pure or diluted acids, detergents or other corrosive products will seriously harm their original look.

## FRANÇAIS

### ENTRETIEN

Pendant les travaux d'exécution:

Les carreaux n'étant pas les derniers éléments à intégrer au chantier, il sera nécessaire, une fois installés, de les protéger des dégradations liées aux travaux postérieurs. Il faudra donc les couvrir de cartons, de gros plastique, voire d'une couche de sciure.

Nettoyage initial après avoir collé les carreaux:

Les restes de saleté qui s'y trouvent après la mise en œuvre, s'élimineront facilement avec un désincrustant commercial ou, à défaut, avec un détergent de base acide en tenant bien en compte de la résistance chimique indiquée par le fabricant des carreaux.

Pour l'utilisation des produits d'entretien, il faudra prendre en compte les considérations générales suivantes:

- Ne jamais effectuer un nettoyage acide sur sol récemment installé, parce que l'acide réagit au ciment non rincé, pouvant détériorer les joints ou déposer des composants insolubles sur sa superficie.
- Il est conseillé d'imprégner la surface avec de l'eau propre avant l'application de tout traitement chimique, en prévenant ainsi la possible absorption des agents utilisés par le matériel de jointoiement, et rincer avec de l'eau directement après le traitement pour éliminer le reste de produits chimiques.
- Ne pas utiliser des spatules métalliques ni d'éponges abrasives mais plutôt des éponges de préférence naturelles.
- Ce type d'opérations doit être réalisé par un personnel expérimenté, en tenant en compte des caractéristiques des carreaux et les recommandations du fabricant et dans un endroit peu visible.

Soin ordinaire:

L'entretien quotidien des carreaux de grès est particulièrement simple, puisqu'il requiert uniquement de l'eau claire à laquelle on peut ajouter un détergent de base neutre. On déconseille l'usage de cire, d'huile ou de produit similaire car la porosité nulle de la superficie vitrifiée empêche une application correcte.

Face à des taches de type domestique qui ne peuvent pas être totalement éliminées avec un détergent commercial, il sera nécessaire d'employer des dissolvants ou des agents d'entretien spécifiques. Il faudra consulter au préalable la classe de résistance chimique du carreau et, pour plus de sécurité, il est conseillé de faire un essai de nettoyage sur des pièces en trop là encore, dans un endroit peu visible.

**Très important:**

Les façences et pièces complémentaires peintes à la main avec des effets lustrés, nacrés et dorés doivent être traités avec délicatesse durant le processus de pose et de nettoyage mais également lors de son entretien ordinaire, puisque l'utilisation d'acide pure ou dilué, détergent et autres produits corrosifs peut changer l'apparence du carreau original.

## DEUTSCH

### PFLEGE

Während der Ausführungsarbeiten:

Da der Bodenbelag nicht das letzte Element ist, das bei den Bauarbeiten ausgeführt wird, ist es nötig, ihn, sobald er fertiggestellt wurde, entsprechend gegen mögliche Schäden zu schützen, die durch spätere Arbeiten verursacht werden können. Er sollte deshalb mit Karton, dicker Plastikfolie oder einer Schicht Sägemehl abgedeckt werden.

Erste Reinigung nach Verlegung der Fliesen:

Schmutzreste, die bei den Verlegearbeiten entstehen, sind einfach mit einem handelsüblichen kalklösenden Putzmittel oder, falls nicht vorhanden, mit einem Reinigungsmittel auf Säurebasis zu entfernen, wobei die vom Fliesenhersteller angegebene chemische Beständigkeit zu berücksichtigen ist. Bei der Benutzung von Putzmitteln sind die folgenden allgemeinen Hinweise zu beachten:

- Neu verlegte Bodenbeläge sollten nie mit einem sauren Putzmittel gereinigt werden, da die Säure mit dem nicht abgebindenen Zement reagiert, was die Fugen angreifen und dazu führen kann, dass sich auf dem Boden unlösliche Verbindungen absetzen.
- Es ist ratsam, die Oberfläche vor jeder chemischen Behandlung mit sauberem Wasser zu benetzen und so einer möglichen Aufnahme der benutzten Mittel durch das Verlegungsmaterial vorzubeugen, und die Fläche nach der Behandlung sofort mit Wasser zu spülen, um die Reste der chemischen Produkte zu entfernen.
- Es dürfen keine Metallspachteln oder Topfkratzer verwendet werden. Zum Reinigen eignen sich Schwämme, vorzugsweise Naturschwämme.
- Diese Arbeiten sollten von erfahrener Personal ausgeführt werden und es wird empfohlen, die Eigenschaften der Fliesen und die Empfehlungen des Herstellers an einer wenig sichtbaren Stelle zu testen.

Alltägliche Pflege:

Die tägliche Reinigung der Steingutfliesen ist besonders einfach, da nur sauberes Wasser erforderlich ist, dem ein alkalisches Putzmittel hinzugefügt werden kann. Die Benutzung von Wachs, Ölen oder ähnlichen Produkten wird nicht empfohlen, da die nicht vorhandene Porosität der glasierten Oberfläche eine entsprechende Wirkung unmöglich macht.

Beim möglichen Auftreten von haushaltsüblichen Flecken, die mit einem gebräuchlichen Putzmittel nicht ganz entfernt werden können, ist der Einsatz von speziellen Lösungs- oder Reinigungsmitteln erforderlich. Zuvor sollte allerdings die Klasse der chemischen Beständigkeit der Fliese erfragt werden und zur eigenen Absicherung ist es angebracht, eine Putzprobe auf Ersatzfliesen oder an einer wenig sichtbaren Stelle durchzuführen.

**Sehr wichtig:**

Die handbemalten Fliesen oder ergänzenden Teile und die Fliesen mit Glanz-, Perlmutt- oder Goldeffekt sind beim Verlegen, späteren Reinigen und der alltäglichen Pflege vorsichtig zu behandeln, da das Verwenden von konzentrierter oder verdünnter Säure, Putzmitteln oder anderen scharfen Produkten das ursprüngliche Erscheinungsbild der Fliesen beträchtlich verändert.

Wir akzeptieren keine Reklamationen von Produkten, bei denen diese Verlege- und Gebrauchsvorschriften nicht beachtet wurden.



## ITALIANO

### MANUTENZIONE

Nel corso d'esecuzione dei lavori:

Dato che il pavimento non è l'ultimo elemento di posa in un cantiere, sarà necessario una volta installato, darli una protezione adeguata contro possibili danni che potrebbero causare ulteriori lavori, nel qual caso dovrebbe essere coperto con un cartone, con plastica spessa o con uno strato di segatura.

Pulizia iniziale dopo aver messo le piastrelle:

Le sporczie che rimangono dopo il lavoro saranno rimosse facilmente con un discrostante commerciale o, in alternativa, con un detergente di base acida, anche se deve essere presa in considerazione la resistenza chimica specificata dal produttore delle piastrelle. Per l'uso di prodotti per la pulizia, deve essere tenuto conto delle seguenti considerazioni:

- Non si deve effettuare una pulizia acida sui pavimenti appena installati, perché l'acido reagisce con il cemento non impostato, danneggiando i giunti o depositando composti insolubili sulla sua superficie.
- Si consiglia di impregnare la superficie con acqua pulita prima di qualsiasi trattamento chimico, prevedendo così il possibile assorbimento dei agenti utilizzati per il materiale di giunzione, e sciacquare con acqua immediatamente dopo il trattamento per eliminare le tracce di prodotti chimici.
- Non si devono utilizzare spatole di metallo ne strofinacci abrasivi, essendo adeguate le spugne, preferibilmente naturali.
- Questo tipo di operazioni devono essere effettuate da personale esperto, tenendo conto delle caratteristiche delle piastrelle e le raccomandazioni del fabbricante, in un luogo poco visibile.

Manutenzione giornaliera:

La pulizia giornaliera di piastrelle ceramiche è particolarmente semplice, poiché solo richiede acqua pulita a cui può essere aggiunto un detergente di base alcalina.

Non è consigliabile l'uso di cere, oli, o prodotti simili, in quanto la nulla porosità della superficie vetrata impedisce la corretta applicazione.

Eventualmente, ci possiamo trovare di fronte a macchie di tipo domestico che non possono essere completamente eliminati con un detergente commerciale, quindi sarà necessario utilizzare prodotti dissolventi o prodotti specifici per la pulizia.

Dovrebbe essere consultato preventivamente il tipo di resistenza chimica della piastrella e, per maggior sicurezza, sarebbe opportuno effettuare un test di pulizia su pezzi di ricambio o in un punto poco visibile.

**Molto importante:**

Le piastrelle e pezzi speciali dipinti a mano e quelli con effetto lustrato, perlacato, e oro, devono essere trattati con delicatezza durante la posa e la successiva pulizia, così come durante la pulizia giornaliera, poiché l'uso di acidi puri o diluiti, detergenti o altri prodotti corrosivi modificano notevolmente il suo aspetto originale.

Non si accettano contestazioni su materiale che non soddisfano queste regole di posa e di uso.

## PORTUGUES

### MANUTENÇÃO

Durante os trabalhos de execução :

Dado que o pavimento não é o último elemento a colocar numa obra, será necessário que uma vez instalado dar lhe uma adequada protecção contra eventuais danos causados por trabalhos posteriores, assim o piso deverá ser protegido por cartões ou plásticos duros.

Limpeza inicial depois de aplicados os azulejos :

Os restos de sujidade causada pela obra, eliminam se facilmente com um desincrustante comercial ou com um detergente de base ácida, respeitando sempre as indicações da resistência química indicada pela fábrica. Para a utilização de produtos de limpeza, deverá ter se em conta o seguinte :

- Nunca deverá fazer se uma limpeza ácida sobre pavimentos instalados recentemente, porque o ácido reage com o cimento que não esteja seco , podendo deteriorar as juntas ou depositar compostos insolúveis na superfície.
- É conveniente salpicar a superfície com água limpa antes de qualquer tratamento químico, prevenindo desse modo a absorção dos agentes utilizados pelos produtos de rejuntamento e limpar com água imediatamente depois do tratamento para eliminar os restos de produtos químicos.
- Não devem utilizar se espátulas metálicas, nem panos abrasivos, sendo adequadas as esponjas , preferencialmente naturais.
- Este tipo de operações devem ser realizadas por pessoal experiente, levando em linha de conta as características das baldosas e as recomendações do fabricante.

Cuidado ordinário :

A limpeza para o material cerâmico é muito simples, já que só é necessário água limpa ao qual se pode acrescentar um detergente de base alcalina.

Não é recomendável o uso de ceras, óleos ou produtos similares, já que a nula porosidade da superfície vidrada impede a correcta aplicação.

Ocasionalmente, poderemos deparar nos com manchas do tipo doméstico que não podendo ser eliminadas com um detergente comercial, será necessário o emprego de dissolventes ou agentes de limpeza específicos. Deverá ser consultado o nível da resistência química do produto e para maior segurança será conveniente fazer se um ensaio nas peças de reserva ou num lugar aonde o material esteja pouco visível.

**Muito importante:**

Os azulejos e peças complementares pintados à mão e/ou com efeitos de lustres, nacarados ou com ouro, devem ser tratados com delicadeza durante todos os processos de colocação e posterior limpeza, assim como no "dia a dia ", já que a utilização de ácidos puros ou diluídos, detergentes ou outros produtos corrosivos alteram significativamente a sua aparência original . Não aceitamos nenhuma reclamação de material que não cumpra estas normas de colocação e uso.

## РУССКИЙ

### УХОД

Во время работ по укладке:

Необходимо помнить, что укладка пола не является последней стадией при ремонте помещения, поэтому после правильной укладки необходимо закрыть готовый пол от повреждений картоном или толстой пластиковой пленкой.

Первая очистка после укладки плитки:

Остатки грязи после введения объекта в строй легко удаляются обычными чистящими средствами, имеющимися в продаже. При сильных загрязнениях можно использовать специальные средства на основе кислот, обязательно просмотрев перед этим химическую устойчивость плитки, указанную производителем плитки. При использовании чистящих средств необходимо иметь в виду следующие общие положения:

- Никогда нельзя осуществлять очистку кислотами свежеложенного пола, т.к. кислота может вступить в реакцию с остатками невысохшего цемента и испортить внешний вид швов или оставить нерастворимые пятна на поверхности плитки.
- Рекомендуется использовать чистую воду перед любой химической обработкой плитки, т.к. таким образом можно избежать абсорбции различных веществ в затирке моющим средством. Также рекомендуется мыть водой плитку сразу же после любой химической обработки.
- Нельзя использовать металлические лопатки или абразивные губки – лучше отдать предпочтение мягким или натуральным губкам.
- Подобные работы должен осуществлять квалифицированный персонал, знающий характеристики керамических плит и рекомендации производителя. Пробные работы лучше производить не на переднем плане.

Обычный уход :

Ежедневный уход за керамической плиткой крайне прост – требуется всего лишь чистая вода, в которую можно добавлять немного чистящего средства желательного щелочной реакции.

Не рекомендуется использование воска, масел или подобных продуктов, т.к. нулевая пористость глазурованной поверхности препятствует их правильному использованию.

Иногда на плитке могут появляться пятна, которые невозможно удалить обычными чистящими средствами, поэтому необходимо применять специальные растворители или профессиональные очистители. Перед их использованием необходимо проконсультироваться по химической устойчивости плитки и произвести пробу в труднодоступном месте не на переднем плане.

**Очень важно :**

Крайне аккуратно необходимо обращаться с плиткой и декоративными элементами, расписанными вручную, а также с эффектом блеска (люстра), перламутра или позолоты, как во время укладки, так и при дальнейшей очистке или последующем ежедневном уходе. Использование чистых или разбавленных кислот, растворителей или прочих коррозивных веществ может повлиять на первоначальный вид плитки. Мы не принимаем никакой рекламации по поводу материала, по отношению к которому не были соблюдены данные нормативы по укладке и уходу.

# PRODUCTO CON ACABADO PULIDO

Product with polished finish · Produit avec une finition polie · Produkt mit polierter Oberfläche · Prodotto con finitura levigata · Produto com acabamento polido · Продукция с полированной поверхностью

## ESPAÑOL

Producto con acabado PULIDO. Se recomienda para un uso residencial, con tránsito peatonal ligero y ausencia de abrasivo. Proteger la superficie en su instalación y extremar el cuidado en su mantenimiento.

Cualquier defecto causado por su uso indebido nos exime de toda responsabilidad.

### Recomendaciones limpieza

Para eliminar simplemente el polvo ambiental, pasar una mopa seca sin aditivos cerosos.

Para la limpieza cotidiana de los materiales porcelánicos pulidos es recomendable fregar con una disolución amoniacal utilizando una fregona. Se pueden realizar dos pasadas: la primera, con mayor cantidad de agua y la segunda escurriendo más la fregona. Tras la aplicación del agua de lavado, es necesario esperar hasta que la superficie del material esté prácticamente seca y entonces eliminar los restos con una mopa seca sin aplicar productos cerosos. El objetivo es eliminar los residuos y suciedad retenidos en el agua de lavado, ya que si se dejan en la superficie reducen el brillo real de las piezas pulidas.

Emplear sólo productos con Ph neutro.

Para limpiezas más profundas se puede utilizar alcohol puro al 95%

Está absolutamente desaconsejado utilizar detergentes con Ph ácido.

### Importante:

Antes de la colocación comprobar tono, calibre y calidad. No se aceptará ni reclamaciones después de la colocación del material. Respetar una junta de colocación mínima de 1 a 2 mm.

## ENGLISH

Product with POLISHED finish. It is recommended for residential use, with light pedestrian transit. The surface needs to be protected during the installation and it is very important to keep a careful maintenance.

We cannot be held responsible for any defect arising from an inadequate use of the material.

### Cleaning recommendations

Do simply remove environmental dust, wipe with a dry mop without waxy additives.

For every day cleaning of polished porcelain materials we recommend washing with an ammonia based solution and using a mop. Mopping can be carried out twice: the first time with plenty of water and the second time wringing the mop out more. After applying the water, it is necessary to wait until the surface of the material is almost dry and then eliminate the remains with a dry mop without applying any waxy products. The purpose of this is to eliminate any debris or dirt retained in the water because if they are left on the surface, they will reduce the shine from the polished surface.

Cleaning agents must be carried out using detergents with neutral PH

For deeper cleaning, the use of 95% pure alcohol is recommended.

The use of detergents with an acidic PH must be avoided.

### Important:

Before fixing tiles, please check the shade, calibre and choice. Claims regarding these items cannot be accepted once the material has been fixed. A minimum joint of 1 to 2 mm is required.

## FRANÇAIS

Produit avec une finition POLIE. Il est recommandé pour un usage résidentiel, avec un trafic piétonnier léger et l'absence d'abrasif. Protégez la surface lors de son installation et apportez un soin extrême à son entretien.

Tout défaut causé par une mauvaise utilisation de ce produit nous exonère de toute responsabilité.

### Recommandations de nettoyage

Pour éliminer simplement la poussière environnementale, utilisez un balai sec sans additifs cireux.

Pour le nettoyage quotidien des matériaux en grés cérame poli, il est conseillé de frotter le carreau avec une solution ammoniacale à l'aide d'une serpillière. Deux passages peuvent être effectués : le premier, avec une plus grande quantité d'eau et le second avec une serpillière essorée. Après avoir appliqué l'eau de lavage, il faut attendre que la surface du matériau soit pratiquement sèche puis enlever les restes avec une serpillière sèche sans appliquer de produits cireux. L'objectif est d'éliminer les résidus et la saleté retenus dans l'eau de lavage, car s'ils restent en surface, ils réduisent la brillance réelle des pièces polies.

N'utilisez que des produits au Ph neutre.

Pour un entretien plus approfondi de l'alcool pur à 95% peut être utilisé.

Il est absolument déconseillé d'utiliser des détergents avec un Ph acide.

### Important:

Avant la pose du carreau, vérifiez la tonalité, calibre et qualité du carreau. Aucune réclamation ne sera acceptée une fois le carreau posé. Respecter un joint minimum de 1 à 2 mm.

## DEUTSCH

Ein Produkt mit POLIERTER Oberfläche wird für den Einsatz im Wohnbereich empfohlen, der nicht stark beansprucht wird. Schützen Sie die Oberfläche bei der Verlegung und lassen Sie bei der Pflege äußerster Sorgfalt walten.

Der unsachgemäße Gebrauch befreit uns von jeglicher Haftung.

### Empfehlungen für die Reinigung

Um einfach nur Staub zu entfernen, wischen Sie mit einem Trockenmopp ohne wachshaltige Zusätze über die Fliesen.

Zur täglichen Reinigung wird empfohlen, die polierten Feinsteinzeugfliesen mit einem Wischmopp mit Ammoniaklösung zu wischen. Sie können zwei Durchgänge machen: den ersten mit einer größeren Wassermenge und den zweiten mit einem stärker ausgewrungenen Mopp. Nach der feuchten Reinigung müssen Sie warten, bis die Oberfläche des Materials weitgehend trocken ist, und dann die feuchten Reste mit einem Trockenmopp entfernen, ohne dabei wachshaltige Produkte zu benutzen. Ziel ist es, die im Waschwasser enthaltenen Rückstände und den Schmutz zu entfernen, da sie den eigentlichen Glanz der polierten Fliesen verringern, wenn sie auf deren Oberfläche verbleiben.

Verwenden Sie bitte nur Produkte mit einem neutralen pH-Wert.

Für eine tiefere Reinigung können Sie 95-prozentigen reinen Alkohol verwenden.

Von der Verwendung von Reinigungsmitteln mit einem sauren pH-Wert wird dringend abgeraten.

### Wichtig:

Prüfen Sie vor dem Verlegen den Farbton, die Größe und die Qualität des Produkts. Nach seiner Verlegung werden keine Reklamationen mehr akzeptiert. Halten Sie unbedingt Dehnungsfugen von mindestens 1 bis 2 mm ein.

## ITALIANO

Prodotto con finitura LEVIGATA. È raccomandato per l'utilizzo in ambienti residenziali, con traffico pedestre leggero. È necessario proteggere la superficie durante l'installazione ed è molto importante svolgere un'attenta manutenzione.

Non siamo ritenuti responsabili in caso insorgano difetti dovuti ad un uso scorretto del materiale.

### Avvertenze per la pulizia

Per rimuovere semplicemente la polvere presente nell'ambiente, pulire con un panno asciutto senza l'aggiunta di additivi contenenti cera.

Per la pulizia quotidiana del materiale in gres porcellanato levigato raccomandiamo di lavare con una soluzione a base di ammoniaca utilizzando un mocio. Questo lavaggio può essere ripetuto due volte: la prima volta con molta acqua e la seconda strizzando maggiormente il mocio. Dopo aver lavato con acqua è necessario attendere fino a che la superficie del materiale sia quasi asciutta, dopodiché bisogna procedere ad eliminare i residui con un mocio asciutto senza utilizzare prodotti a base di cera. Lo scopo di questa operazione è l'eliminazione di detriti o residui di sporanzia rimasti nell'acqua, poiché se lasciati sulla superficie andranno a ridurre la brillantezza della superficie levigata.

Si raccomanda l'utilizzo di detergenti con pH neutro.

Per una pulizia profonda si raccomanda l'utilizzo di alcool puro al 95%.

È da evitare l'utilizzo di detergenti con un pH acido.

### Importante:

Prima di posare le piastrelle, vi preghiamo di controllare tono, calibro e scelta. Contestazioni riguardanti questi elementi non saranno accettate una volta che il materiale è stato posato. È richiesta una fuga minima di 1 o 2 mm.

## PORTUGUES

Produto com acabamento POLIDO. É recomendado para uso residencial, com tráfego pedestre leve e sem abrasivos. Proteger a superfície durante a sua instalação e ter extremo cuidado com a sua manutenção.

Não nos responsabilizamos por qualquer defeito causado pelo seu uso indevido.

### Recomendações de limpeza

Para remover simplesmente a poeira ambiental, passe uma mopa seca sem aditivos cerosos.

Para a limpeza diária de materiais porcelânicos polidos, é aconselhável lavar com um produto amoniacal utilizando uma esfregona. Podem ser feitas duas passagens: a primeira, com mais água e a segunda utilizando a esfregona mais espremida. Após a aplicação da água de lavagem, é necessário esperar até que a superfície do material esteja praticamente seca e, em seguida, remover os restos com uma mopa seca sem aplicar produtos cerosos. O objetivo é remover resíduos e sujidade retidos na água de lavagem, pois se se deixarem à superfície reduzem o brilho real das peças polidas.

Utilizar apenas produtos com pH neutro.

Para limpezas mais profundas, pode utilizar-se álcool puro a 95%.

É absolutamente desaconselhado o uso de detergentes com pH ácido.

### Importante:

Antes da colocação, verificar a tonalidade, o calibre e a qualidade. Não são aceites reclamações após a colocação do material. Respeite uma junta de colocação mínima de 1 a 2 mm.

## РУССКИЙ

Продукция с полированной поверхностью. Рекомендуется использовать в жилых помещениях, с невысоким уровнем проходимости и отсутствием механического воздействия. Защищайте поверхность при укладке и проявляйте особую осторожность при уходе.

Любой дефект, вызванный неправильным использованием продукции, освобождает нас от ответственности.

### Рекомендации по уходу

Чтобы удалить пыль, используйте сухую швабру без добавления воска.

Для повседневного ухода за полированным керамогранитом рекомендуется проводить влажную уборку с использованием нашатырного спирта. Можно мыть пол в два приема: первый – с большим количеством воды, второй – хорошо отжав швабру. После нанесения воды на поверхность, необходимо дождаться, чтобы поверхность практически полностью высохла, и удалить остатки влаги сухой шваброй без добавления воска. Целью уборки является удаление грязи, оставшейся в воде, поскольку если ее оставить на поверхности, уменьшится реальный блеск полированных плит.

Используйте только продукты с нейтральным Ph.

Для более глубокой очистки можно использовать 95% спирт.

Категорически не рекомендуется использование моющих средств с кислотным Ph.

Важно :

До начала укладки плитки проверьте тон, калибр и качество. После укладки товара претензии не принимаются. Соблюдайте минимальный размер шва от 1 до 2 мм.



# COLOCACIÓN GRANDES FORMATOS

Fixing large sized tiles · Pose des carreaux grands formats · Das verlegen grosser formate · Posa grandi formati · Colocação de grandes formatos · Укладка Больших форматов

Se recomienda utilizar sistema de nivelación:

The auto-leveling spacer system is recommended:

Nous recommandons l'utilisation d'un système autonivelant:

Es wird empfohlen, ein Nivelliersystem zu benutzen:

Si raccomanda di utilizzare il sistema di livellamento:

Recomenda-se a utilização de um sistema de nivelção:

Рекомендуется использовать систему выравнивания:

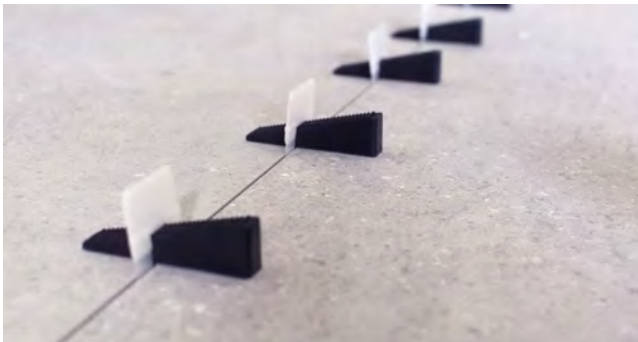

Extender el cemento cola sobre la superficie nivelada a revestir por la cerámica. Extender también el cemento cola sobre la costilla de la pieza para generar doble encolado. Para asegurarnos de que tenemos siempre el mismo espesor de cemento cola debe utilizarse una llana entada de 10mm.

Spread the adhesive over the leveled floor where you are going to install the tiles. Spread the adhesive over the back of the tile so that both the tile and the substrate are covered. In order to ensure that the minimum thickness of adhesive is used and that it is evenly spread, always use an adhesive comb of 10mm.

Pose de carreaux grands formats avec système autonivelant. Étendre le ciment colle sur toute la surface du carreau pour une adhésion par double encollage. Afin d'obtenir une épaisseur homogène de ciment colle sous le carreau, il faudra utiliser une truelle édentée de 10mm.

Verteilen Sie den Zementkleber gut auf der nivellierten Fläche, auf der die Fliesen verlegt werden sollen. Verteilen Sie den Zementkleber auch auf der Unterseite der Fliese, um eine Kontaktlebung herzustellen. Um sicherzustellen, dass der Zementkleber immer gleich dick aufgetragen wird, sollten Sie eine 10mm Zahnkelle verwenden.

Stendere il cemento adesivo sulla superficie piana da coprire con la piastrella. Stendere il cemento adesivo sulla parte inferiore della piastrella per creare un doppio incollatura. Per essere sicuri di avere sempre lo stesso spessore di cemento adesivo bisogna utilizzare una spatola piatta di 10mm.

Estender o cimento cola sobre a superfície nivelada a revestir com a cerâmica. Também colocar cimento cola nas costas da peça de cerâmica de modo a gerar uma dupla colagem. Para assegurar sempre a mesma espessura de cimento cola, deverá ser utilizado um pente de 10 mm.

Равномерно распределить клей для керамогранита на выравненной поверхности, на которую будет уложена керамическая плитка. Также нанести клей для керамогранита на ребро плитки, чтобы обеспечить двойное склеивание. Чтобы гарантировать одинаковую толщину слоя клея для керамогранита, необходимо использовать шпатель с зубцами 10 мм.

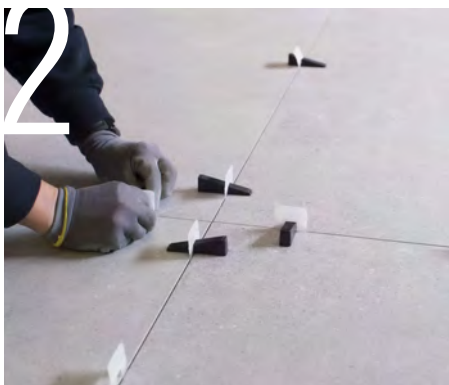

Colocar los soportes debajo de las piezas y en los 4 lados. Cuanto mayor sea el formato mayor cantidad de soportes por lado.

An auto-leveling spacer should be placed under the tile on the four sides. The larger the size of the tile, the more auto-leveling spaces are required.

Posez les supports sous les carreaux et sous les quatre côtés. Plus le format du carreau sera grand plus il faudra utiliser de supports autonivelant par côté.

Legen Sie die Nivellierlaschen an allen 4 Seiten unter die Fliesen. Je größer das Format ist, desto mehr Laschen werden pro Fliesenseite benötigt.

I supporti devono essere messi sotto al pezzo e nei 4 lati. Maggiore è il formato maggiore è il numero di supporti da utilizzare per ogni lato.

Colocamos os suportes debaixo das peças nos quatro cantos. Quanto maior for o formato, utilizar mais suportes de lado.

Разместить основы системы нивелировки под плитами с четырех сторон. Чем больше формат плиты, тем больше устанавливается основ.



Colocar la baldosa y golpear con el mazo de goma. Insertar las cuñas y apretar con la tenaza/pinza ajustable sin superar el punto de rotura.

Fix the tile and gently tap it down into place with a rubber mallet. Insert the wedges and squeeze them into place adjusting them with the pliers without exceeding the breaking point.

Posez le carreau et tapez sur le carreau avec un maillet en plastique. Insérez la calle dans le support autonivelant et serrez avec la pince auto ajustable sans arriver au point de rupture.

Platzieren Sie die Fliese und klopfen Sie sie mit dem Gummihammer leicht an. Legen Sie die Keile ein und drücken Sie sie mit der verstellbaren Zange vorsichtig fest, ohne den Bruchpunkt zu überschreiten.

Posare la piastrella e colpirla con il martello di gomma. Inserire i cunei e stringerli con la tenaglia/pinza regolabile senza superare il punto di rottura.

Colocar a peça e utilizar o martelo de plástico. Introduzir as "cunas" entre peças e apertar para ajustá-las de modo que não se rompam.

Положить плитку и подстучать резиновой киянкой. Вставить клинья и зажать их с помощью прижимных щипцов, не допуская перелома.



Una vez fraguado el cemento cola, para arrancar las cuñas y soportes basta con dar un golpe con el mazo o con la punta del pie en la dirección de la junta.

Once the adhesive is dry, you can remove the wedges by hitting them with a rubber mallet or with a kick in the direction of the grout.

Un fois le ciment colle sec, enlevez les calles et les supports en leur donnant un coup avec le maillet ou la pointe du pied dans le sens du joint.

Sobald der Zementkleber ausgehärtet ist, müssen Sie zum Entfernen der Keile und Laschen einfach nur mit dem Hammer leicht dagegen klopfen oder mit der Zehenspitze in Fugrichtung stoßen.

Una volta indurito il cemento adesivo, per togliere i cunei e i supporti basta colpire con il martello o con la punta del piede nella direzione della giuntura.

Quando o cimento cola estiver seco, bastará um pequeno golpe com o martelo ou um pequeno pontapé na peça da junta.

После высыхания клея для керамогранита клинья и основы удаляются простым ударом резиновой киянкой или ногой по направлению шва.

De esta forma tendremos nuestro producto colocado y asegurada la nivelación entre piezas. No se atenderán reclamaciones por curvatura si el material no se ha colocado con la ayuda de estos sistemas de nivelación.

By following these instructions, you will ensure that the tiles are fixed level and flat. Products claims for curvature of the tile will not be accepted if the auto-leveling spacer system is not used.

De cette manière on va s'assurer que le carreau sera correctement posé et ne souffrira d'aucun problème de niveau entre chaque carreau. Aucune réclamation pour problème de planéité ne sera prise en considération si les carreaux n'ont pas été posés avec un système de pose autonivelant.

Durch diese Verlegetechnik wird sichergestellt, dass alle Fliesen untereinander ausgerichtet und nivelliert sind. Wenn das Material nicht mit Hilfe dieser Nivelliersysteme verlegt wurde, können wir nicht auf Reklamationen wegen krummer Fliesen eingehen.

In questo modo avremo il nostro prodotto posizionato e assicurata la livellatura tra i pezzi. Non saranno presi in considerazione reclami per la curvatura se il materiale non è stato posato con l'aiuto di questo sistema di livellatura.

Desta forma teremos o nosso produto aplicado e devidamente nivelado. Não serão aceites reclamações se o material não for aplicado com a ajuda destes sistemas de nivelção.

Укладка нашего продукта таким образом гарантирует отсутствие перепадов высот между плитами. Рекламации из-за недостаточной плоскости поверхности рассматриваться не будут, если материал не был уложен при помощи подобных систем выравнивания.

# CARACTERÍSTICAS TÉCNICAS

Technical Data · Caractéristiques Techniques · Technische Merkmale · Dati Tecnici · Dados Técnicos · Технические данные

Porcelánico Porcelain Tile	Bla anexo G	Norma de referencia Reference standard
Proceso de fabricación Manufacture process	Monococción Single-firing	Baldosa cerámica prensada en seco Dry pressed ceramic tile
Longitud, anchura, espesor, rectitud de los lados, ortogonalidad, planitud. Length, width, thickness, side straightness, orthogonality, flatness.	Cumple con los requisitos aplicables a cada modelo definidos en la norma ISO-13006:2018 Conforms to the requisites applicable to each model as defined in standard ISO-13006:2018	UNE EN ISO 10545 Parte 2 / Part 2
Absorción de agua Water absorption	$E < 0,5 \%$	UNE EN ISO 10545 Parte 3 / Part 3
Resistencia a la flexión (N/mm.2) Flexion resistance N/sq. mm.	$> 35$	UNE EN ISO 10545 Parte 4 / Part 4
Fuerza de rotura (N) Breaking strength	$> 1300$	
	$> 700$ <small>e&lt;7'5 mm</small>	
Resistencia a la abrasión superficial (Baldosas esmaltadas) Resistance to surface abrasion (Glazed tiles)	A consultar según modelo Please check for each item	UNE EN ISO 10545 Parte 7 / Part 7
Resistencia al deslizamiento Slip resistance	A consultar según modelo. Please check for each item	UNE 41901:2017 EX / UNE 41902:2017 EX DIN 51130 / DIN 51097 BS 7976-2:2002 / DCOF
Dilatación térmica lineal Lineal thermic dilatation	$< 9 \cdot 10^{-6} / ^\circ\text{C}$	UNE EN ISO 10545 Parte 8 / Part 8
Resistencia al choque térmico Thermic impact resistance	Resiste la prueba It stands the test	UNE EN ISO 10545 Parte 9 / Part 9
Expansión por humedad Expansion due to moisture	●	UNE EN ISO 10545 Parte 10 / Part 10
Resistencia al cuarteo Cracking resistance	Resiste la prueba It stands the test	UNE EN ISO 10545 Parte 11 / Part 11
Resistencia a la helada Frost resistance	Resiste la prueba It stands the test	UNE EN ISO 10545 Parte 12 / Part 12
Resistencia química / Chemical resistance  · Productos de limpieza doméstica · Domestic cleaning products  · Sales para piscina · Swimming pool salt  · Ácidos y bases (baja concentración) · Acids and bases (low concentration)	Clase A Type A  Clase A Type A  Mínimo Clase LB Minimum Type LB	UNE EN ISO 10545 Parte 13 / Part 13
Resistencia a las manchas Stains resistance	Mínimo Clase 4 Minimum Type 4	UNE EN ISO 10545 Parte 14 / Part 14



<b>Gres Pasta Roja / Pasta Porcelánica</b> Red Body Floor Tile / Porcelain Clay	<b>B1b</b> anexo H	<b>Norma de referencia</b> Reference standard
<b>Proceso de fabricación</b> Manufacture process	<b>Monococción</b> Single-firing	<b>Baldosa cerámica prensada en seco</b> Dry pressed ceramic tile
<b>Longitud, anchura, espesor, rectitud de los lados, ortogonalidad, planitud.</b> Length, width, thickness, side straightness, orthogonality, flatness.	<b>Cumple con los requisitos aplicables a cada modelo definidos en la norma ISO-13006:2018</b> Conforms to the requisites applicable to each model as defined in standard ISO-13006:2018	<b>UNE EN ISO 10545</b> <b>Parte 2 / Part 2</b>
<b>Absorción de agua</b> Water absorption	<b>0,5% &lt; E &lt; 3 %</b>	<b>UNE EN ISO 10545</b> <b>Parte 3 / Part 3</b>
<b>Resistencia a la flexión (N/mm.2)</b> Flexion resistance N/sq. mm.	<b>&gt; 30</b>	<b>UNE EN ISO 10545</b>
<b>Fuerza de rotura (N)</b> Breaking strength	<b>&gt; 1100</b>	<b>Parte 4 / Part 4</b>
<b>Resistencia a la abrasión superficial (Baldosas esmaltadas)</b> Resistance to surface abrasion (Glazed tiles)	<b>A consultar según modelo</b> Please check for each item	<b>UNE EN ISO 10545</b> <b>Parte 7 / Part 7</b>
<b>Resistencia al deslizamiento</b> Slip resistance	<b>A consultar según modelo.</b> Please check for each item	<b>UNE ENV 12633:2003</b> <b>DIN 51130 / DIN 51097</b> <b>BS 7976-2:2002</b>
<b>Dilatación térmica lineal</b> Lineal thermic dilatation	<b>&lt; 7*10<sup>-6</sup> / °C</b>	<b>UNE EN ISO 10545</b> <b>Parte 8 / Part 8</b>
<b>Resistencia al choque térmico</b> Thermic impact resistance	<b>Resiste la prueba</b> It stands the test	<b>UNE EN ISO 10545</b> <b>Parte 9 / Part 9</b>
<b>Expansión por humedad</b> Expansion due to moisture	<b>&lt; 0,6 %</b>	<b>UNE EN ISO 10545</b> <b>Parte 10 / Part 10</b>
<b>Resistencia al cuarteo</b> Cracking resistance	<b>Resiste la prueba</b> It stands the test	<b>UNE EN ISO 10545</b> <b>Parte 11 / Part 11</b>
<b>Resistencia a la helada</b> Frost resistance	●	<b>UNE EN ISO 10545</b> <b>Parte 12 / Part 12</b>
<b>Resistencia química / Chemical resistance</b>  · <b>Productos de limpieza doméstica</b> · Domestic cleaning products  · <b>Sales para piscina</b> · Swimming pool salt  · <b>Ácidos y bases (baja concentración)</b> · Acids and bases (low concentration)	<b>Clase A</b> Type A  <b>Clase A</b> Type A  <b>Mínimo Clase LB</b> Minimum Type LB	<b>UNE EN ISO 10545</b> <b>Parte 13 / Part 13</b>
<b>Resistencia a las manchas</b> Stains resistance	<b>Mínimo Clase 4</b> Minimum Type 4	<b>UNE EN ISO 10545</b> <b>Parte 14 / Part 14</b>

# CARACTERÍSTICAS TÉCNICAS

Technical Data · Caractéristiques Techniques · Technische Merkmale · Dati Tecnici · Dados Técnicos · Технические данные

Revestimiento Pasta Roja / Pasta Blanca Red Body / White Body Wall Tile	<b>BIII</b> anexo L	Norma de referencia Reference standard
Proceso de fabricación Manufacture process	<b>Monococción</b> Single-firing	<b>Baldosa cerámica prensada en seco</b> Dry pressed ceramic tile
Longitud, anchura, espesor, rectitud de los lados, ortogonalidad, planitud. Length, width, thickness, side straightness, orthogonality, flatness.	Cumple con los requisitos aplicables a cada modelo definidos en la norma ISO-13006:2018 Conforms to the requisites applicable to each model as defined in standard ISO-13006:2018	<b>UNE EN ISO 10545</b> Parte 2 / Part 2
Absorción de agua Water absorption	<b>E &gt; 10 %</b>	<b>UNE EN ISO 10545</b> Parte 3 / Part 3
Resistencia a la flexión (N/mm.2) Flexion resistance N/sq. mm.	<b>&gt; 15</b>	<b>UNE EN ISO 10545</b> Parte 4 / Part 4
Fuerza de rotura (N) Breaking strength	<b>&gt; 600</b>	
Resistencia a la abrasión superficial (Baldosas esmaltadas) Resistance to surface abrasion (Glazed tiles)	●	<b>UNE EN ISO 10545</b> Parte 7 / Part 7
Resistencia al deslizamiento Slip resistance	●	<b>UNE 41901:2017 EX / UNE 41902:2017 EX</b> <b>DIN 51130 / DIN 51097</b> <b>BS 7976-2:2002</b>
Dilatación térmica lineal Lineal thermic dilatation	<b>&lt; 7*10<sup>-6</sup> / °C</b>	<b>UNE EN ISO 10545</b> Parte 8 / Part 8
Resistencia al choque térmico Thermic impact resistance	<b>Resiste la prueba</b> It stands the test	<b>UNE EN ISO 10545</b> Parte 9 / Part 9
Expansión por humedad Expansion due to moisture	<b>&lt; 0,6 %</b>	<b>UNE EN ISO 10545</b> Parte 10 / Part 10
Resistencia al cuarteo Cracking resistance	<b>Resiste la prueba</b> It stands the test	<b>UNE EN ISO 10545</b> Parte 11 / Part 11
Resistencia a la helada Frost resistance	●	<b>UNE EN ISO 10545</b> Parte 12 / Part 12
Resistencia química / Chemical resistance  · Productos de limpieza doméstica · Domestic cleaning products  · Sales para piscina · Swimming pool salt  · Ácidos y bases (baja concentración) · Acids and bases (low concentration)	<b>Clase A</b> Type A  <b>Clase A</b> Type A  <b>Mínimo Clase LB</b> Minimum Type LB	<b>UNE EN ISO 10545</b> Parte 13 / Part 13
Resistencia a las manchas Stains resistance	<b>Mínimo Clase 4</b> Minimum Type 4	<b>UNE EN ISO 10545</b> Parte 14 / Part 14

**FEEL  
ING  
CERAM  
ICS** **23|24**



# PIEZAS ESPECIALES

Complementary Products · Pièces de Finition · Sonderteile · Pezzi Speciali · Peças Especiais · СПЕЦИАЛЬНЫЕ ЭЛЕМЕНТЫ

**PELDAÑO**

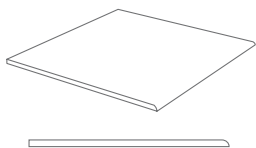

**PELDAÑO CON RANURAS**

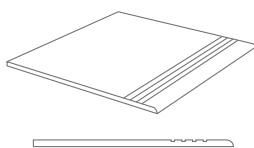

**GRADONE**

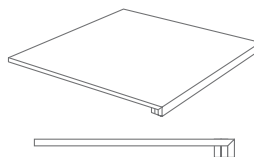

**GRADONE CON RANURAS**

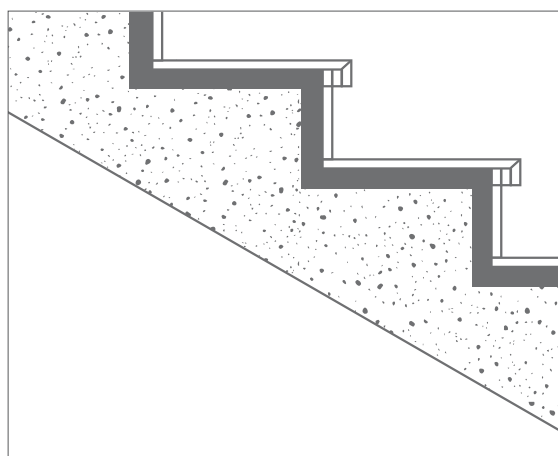
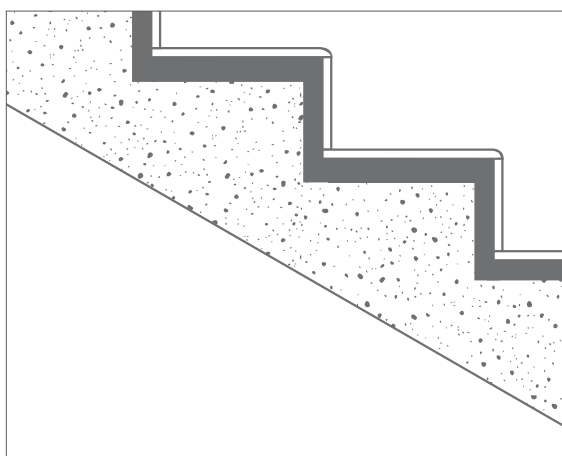
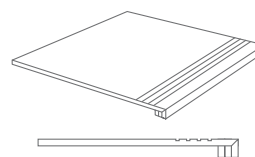

**HUELLA**

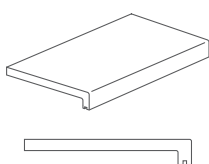

**RODAPIÉ**

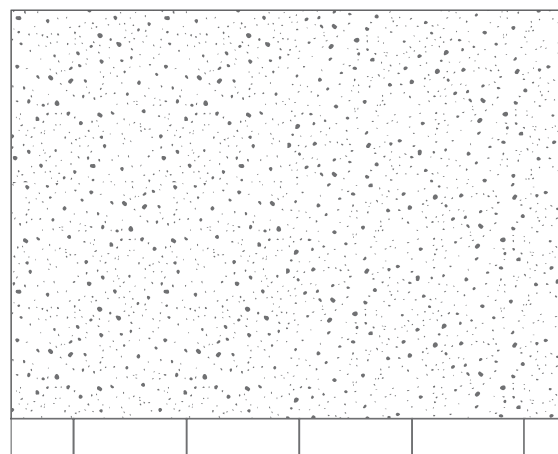
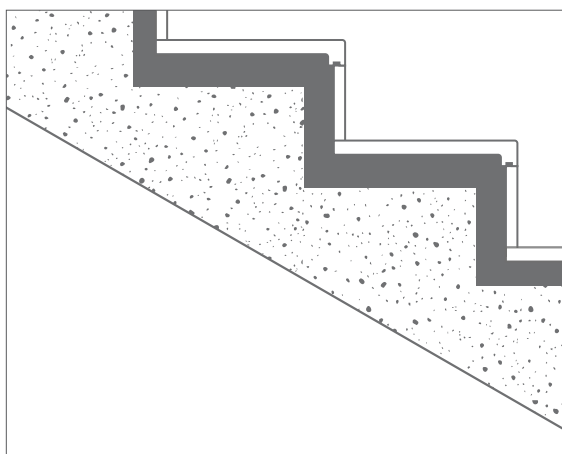
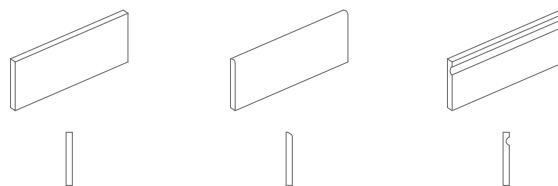



**ESQUINA**  
19,4x19,4 cm  
7.6x7.6 inches



1

**REJILLA**  
19,4x60 cm  
7.6x23.6 inches

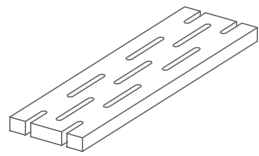

2

**REJILLA ESQUINA IZQUIERDA**  
19,4x60 cm  
7.6x23.6 inches

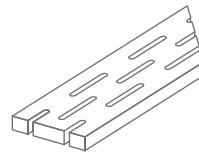

3

**REJILLA ESQUINA DERECHA**  
19,4x60 cm  
7.6x23.6 inches

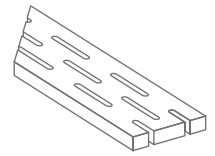

4

**TOP**  
20x60 cm  
7.9x23.6 inches

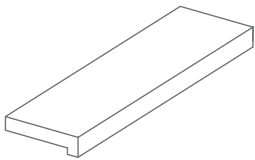

5

**TOP ESQUINA INTERIOR IZQUIERDA**  
20x60 cm  
7.9x23.6 inches

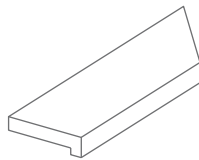

6

**TOP ESQUINA INTERIOR DERECHA**  
20x60 cm  
7.9x23.6 inches

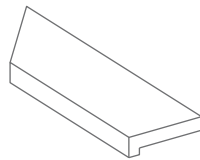

7

**TOP ESQUINA EXTERIOR IZQUIERDA**  
20x60 cm  
7.9x23.6 inches

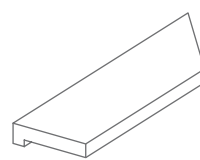

8

**TOP ESQUINA EXTERIOR DERECHA**  
20x60 cm  
7.9x23.6 inches

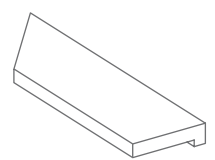

9

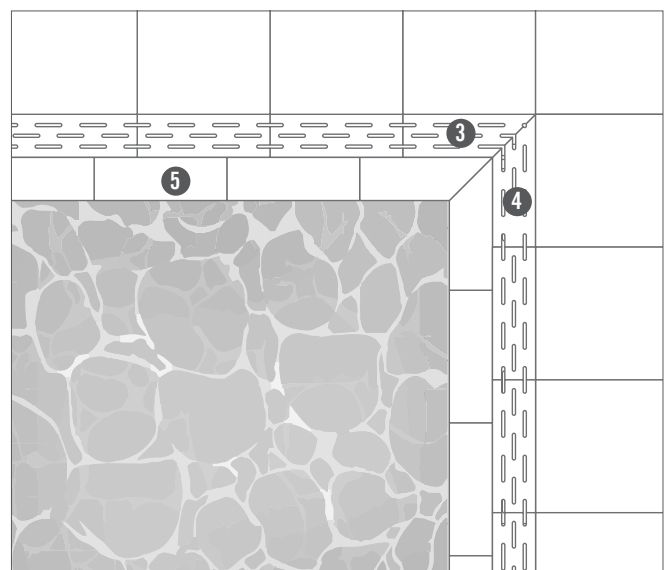
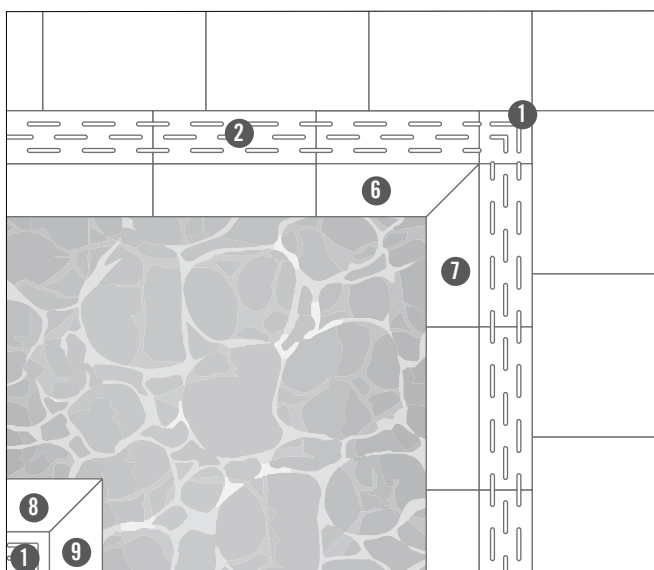

# CERTIFICACIÓN

Certification · Certification · Bescheinigung · Certificazione · Certificado · Сертификация



GlobalEPD  
A VERIFIED ENVIRONMENTAL DECLARATION



## ESPAÑOL

Nuestra constante inquietud por avanzar y satisfacer las necesidades más exigentes del mercado, nos permite tener unos productos cerámicos de calidad con un diseño de última tendencia. Este compromiso se ha visto reconocido por los certificados de calidad obtenidos por todas y cada una de las plantas de Vives Azulejos y Gres. Alcanzamos los requisitos que nos convierten en una empresa certificada ISO 9001:2015 en el diseño, producción y distribución de nuestras colecciones cerámicas. Disponemos de un sistema productivo basado en la calidad de nuestros productos y en la confianza de nuestros clientes.

## ENGLISH

Our constant concern about progressing and meeting the most demanding needs of the market, allows us to create quality ceramic products with a trendy design. This commitment has been recognized by obtaining quality certificates for all Vives Azulejos y Gres production plants. We are an ISO 9001:2015 certified company that fulfils the requirements concerning design, production and distribution of our ceramic collections. We have a production system based on the quality of our products and the trust of our customers.

## FRANÇAIS

Notre inquiétude constante pour avancer et satisfaire les besoins les plus exigeants du marché nous permet d'avoir des produits céramiques de qualité avec un design correspondant aux dernières tendances. Ce compromis a été reconnu par les certificats de qualité obtenus par chaque usine de Vives Azulejos y Gres. On respecte les exigences qui convertissent en une entreprise certifiée ISO 9001:2015 au niveau du design, de la production et de la distribution de nos produits.

## DEUTSCH

Aufgrund unseres ständigen Anliegens, uns weiterzuentwickeln und den anspruchsvollsten Bedürfnissen des Marktes gerecht zu werden, produzieren wir hochwertige Keramikprodukte mit neuesten Designs. Dieses Engagement wurde durch die Qualitätszertifikate anerkannt, die wir für alle Anlagen von Vives Azulejos y Gres erhalten haben. Da wir die entsprechenden Anforderungen erfüllen, wurden wir im Design, der Produktion und dem Vertrieb unserer Keramikkollektionen mit dem Zertifikat ISO 9001:2015 ausgezeichnet. Wir verfügen über ein produktives System, das auf der Qualität unserer Produkte und dem Vertrauen unserer Kunden beruht.

## ITALIANO

La nostra preoccupazione costante per il progresso e per soddisfare il mercato più esigente ci permette di avere prodotti di qualità in ceramica con un design alla moda. Questo impegno è stato riconosciuto per certificazioni di qualità ottenute daognuna delle piante Vives. Requisiti met fa di noi un'azienda certificata ISO 9001:2015 nella progettazione, produzione e distribuzione delle collezioni di ceramica. Abbiamo un sistema di produzione basato sulla qualità dei nostri prodotti e la fiducia dei nostri clienti.

## PORTUGUES

A nossa constante preocupação em avançar e satisfazer as necessidades mais exigentes do mercado permitiu-nos obter produtos cerâmicos de qualidade, com um design que reflecte as últimas tendências. Este compromisso foi reconhecido pelos certificados de qualidade obtidos por todas as unidades fabris da Vives Azulejos y Gres. Alcançámos as condições que fazem de nós uma empresa certificada ISO 9001:2015 no design, na produção e na distribuição das nossas colecções cerâmicas. Dispomos de um sistema de produção baseado na qualidade dos nossos produtos e na confiança dos nossos clientes.

## РУССКИЙ

Наше постоянное стремление достичь и удовлетворить самые взыскательные потребности рынка, позволяет нам производить керамические материалы в дизайне последних тенденций моды. Каждый из заводов компании VIVES имеет специальный сертификат качества. Мы выполняем все обязательные условия для полной сертификации в системе ISO 9001:2015 для дизайна, производства, размещения и продажи наших керамических коллекций. Мы располагаем эффективной системой, основанной на качестве наших материалов и на доверии наших клиентов.



## ESPAÑOL

Las series abajo descritas han obtenido del instituto CSTB la acreditación NF UPEC.

U: Desgaste por el rozamiento de los pies

P: Picado debido al mobiliario y otros artefactos fijos o móviles

E: Comportamiento frente al agua

C: Comportamiento frente a los agentes químicos más frecuentes

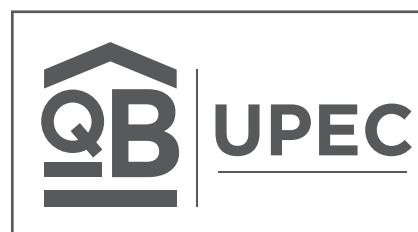

## ENGLISH

The series has been awarded the NF UPEC quality seal by the CSTB Institute for ceramic wall or floor tiles.

U: Wear and tear due to walking

P: Crushing due to furniture or other fixed or mobile objects

E: The tiles' behaviour when affected by water

C: Resistance to the most common chemical agents

## FRANÇAIS

Les séries ont obtenu du CSTB l'accréditation NF UPEC pour la pose de carreaux céramiques destinés au revêtement des murs ou des sols.

U: Usure à la friction des pieds

P: Poinçonnement du mobilier et d'autres objets fixes ou mobiles

E: Comportement à l'eau

C: Tenue aux agents chimiques les plus fréquents

## DEUTSCH

Die unten genannten Serien haben das Zertifikat NF UPEC vom CSTB Insitut bekommen.

U: Fussgängerzone Abnutzung

P: Beschädigt wegen Möbel und andere Haushaltsgegenstände

E: Verhalten in Wasser

C: Verhalten in häufige Chemikalien

## ITALIANO

Le serie descritte di seguito hanno ottenuto dall'istituto CSTB la certificazione NF UPEC.

U: Usura per frizione pedonale.

P: Punzonatura di mobili e altri oggetti domestici.

E: Reazione al assorbimento d'acqua.

C: Resistenza agli agenti chimici più frequenti.

## PORTUGUES

As séries indicadas em baixo obtiveram do instituto CBTB a classificação NF UPEC.

U: Desgaste por "transito" peatonal

P: Picado pelo mobiliário e outros utensílios de casa.

E: Comportamentos fase a água.

C: Comportamentos fase aos agentes químicos mais frequentes.

## РУССКИЙ

Ниже упомянутые серии имеют аккредитацию NF UPEC Института CSTB

U: Износ из-за воздействия пешеходов

P: появление дефектов из-за мебели и предметов домашней обстановки

E: воздействие водой

C: воздействие самых часто используемых химических средств

## SEINE



SEINE BLANCO

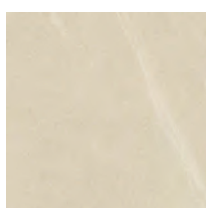

SEINE CREMA

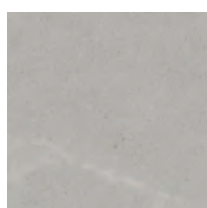

SEINE GRIS



SEINE CEMENTO



SEINE BASALTO

Seine Blanco / Seine Blanco Antideslizante	U <sub>3</sub> P <sub>3</sub> E <sub>3</sub> C <sub>2</sub>
Seine Crema / Seine Crema Antideslizante	U <sub>4</sub> P <sub>3</sub> E <sub>3</sub> C <sub>2</sub>
Seine Gris / Seine Gris Antideslizante	U <sub>4</sub> P <sub>3</sub> E <sub>3</sub> C <sub>2</sub>
Seine Cemento / Seine Cemento Antideslizante	U <sub>4</sub> P <sub>3</sub> E <sub>3</sub> C <sub>2</sub>
Seine Basalto / Seine Basalto Antideslizante	U <sub>4</sub> P <sub>3</sub> E <sub>3</sub> C <sub>2</sub>
Seine-R Blanco / Seine-R Blanco Antideslizante	U <sub>3</sub> P <sub>3</sub> E <sub>3</sub> C <sub>2</sub>
Seine-R Crema / Seine-R Crema Antideslizante	U <sub>4</sub> P <sub>3</sub> E <sub>3</sub> C <sub>2</sub>
Seine-R Gris / Seine-R Gris Antideslizante	U <sub>4</sub> P <sub>3</sub> E <sub>3</sub> C <sub>2</sub>
Seine-R Cemento / Seine-R Cemento Antideslizante	U <sub>4</sub> P <sub>3</sub> E <sub>3</sub> C <sub>2</sub>
Seine-R Basalto / Seine-R Basalto Antideslizante	U <sub>4</sub> P <sub>3</sub> E <sub>3</sub> C <sub>2</sub>
Risle-R	U <sub>3</sub> P <sub>3</sub> E <sub>3</sub> C <sub>2</sub>
Seine 29,3x29,3	U <sub>3</sub> P <sub>3</sub> E <sub>3</sub> C <sub>2</sub>

60x120 cm.



44x89,3 cm.



80x80 cm



60x60 cm  
59,3x59,3 cm.



30x60 cm.  
29,3x59,3 cm



29,3x29,3 cm





# ANTISLIP

## DESLIZANTE RESISTANCE

### ESPAÑOL

Con el fin de dar una mayor seguridad en aquellas áreas transitables, cuyas condiciones de humedad y pendientes son mayores de lo habitual.

Los productos marcados con nuestra simbología ANTI-SLIP, han sido sometidos a las pruebas de ensayo según las normas UNE-ENV 12633:2003, DIN-51130, DIN-51097, BS7976-2 y/o DCOF.

Para más información, consultar con nuestro dpto. técnico.

### ENGLISH

The aim here is to provide better safety areas of pedestrian traffic, where the humidity conditions and slopes are greater than normal.

This series rates higher than the test results recommended by Regulation UNE-ENV 12633:2003, DIN-51130, DIN-51097, BS 7976-2 and/or DCOF.

For more information on this, contact our Technical Department.

CTE	CÓDIGO TÉCNICO EDIFICACIÓN (UNE 41901:2017 EX // UNE 41902:2017 EX)	
CLASE 1 CLASS 1	Zonas Interiores secas, pendiente < 6%	Interior areas that are dry with a grade of <6%
CLASE 2 CLASS 2	Zonas Interiores secas, pendiente > 6% Zonas Interiores húmedas, terrazas, cubiertas, vestuarios duchas, aseos, cocinas, etc.	Interior areas that are dry with a grade of >6% Interior wet areas, covered terraces, showers, bathroom floor, kitchens, etc
CLASE 3 CLASS 3	Zonas con agua, grasas, lubricantes, etc. Zonas Interiores húmedas con pendiente >6% Zonas exteriores, piscinas.	Wet/greasy/lubricated environments Interior wet areas with a grade of >6% Exterior areas, swimming pools

DIN 51130	PLANO INCLINADO, PIES CALZADOS / INCLINED PLANE, WEARING SHOES				
	R-9	R-10	R-11	R-12	R-13
Adherencia Adherence	Normal Normal	Media Medium	Alta High	Fuerte Strong	Muy fuerte Very strong
Ángulo inclinación Slope angle	6° / 10°	10° / 19°	19° / 27°	27° / 35°	> 35°

**Plano inclinado con ángulo variable impregnado por un agente lubricante. Mide el ángulo inclinado que permite estar de pie con seguridad.**  
Inclined plane with variable grades covered with a lubricating agent. This measures the angle of incline that allows one to stand safely.

**Recomendado para transitar en las zonas con inclinación según la tabla de clasificación.**  
Recommended for transit areas with grades according to the classification table.

DIN 51097	PLANO INCLINADO, PIES DESCALZADOS / INCLINED PLANE, BAREFOOT		
	CLASE A CLASS A	CLASE B CLASS B	CLASE C CLASS C
Adherencia Adherence	Media Medium	Alta High	Fuerte Strong
Ángulo inclinación Slope angle	12° / 18°	18° / 24°	> 24°

**Plano inclinado impregnado por una solución jabonosa. Mide el ángulo de inclinación que permite estar de pie con seguridad.**  
Inclined plane covered with a soapy solution. Measures the angle of incline that allows one to stand safely.

**Zonas de paso donde andar descalzo, piscinas, bordes piscinas, etc. Según la tabla de clasificación.**  
Transit areas where one is barefoot, swimming pools, pool borders, etc. According to the classification table.

BS 7976-2 : 2002	PENDULUM
CATEGORIES	CLASIFICACIÓN
PTV	Slip potential / Posible deslizamiento
0-24	High / Alto
25-35	Moderate / Moderado
+36	Low / Bajo

DCOF (Dynamic Coefficient of Friction)	Average Value
ANSI A 137.1	+ 0.42

De acuerdo con la norma ANSI A 137.1 para baldosas de cerámica, "A menos que se especifique lo contrario, las baldosas adecuado para espacios interiores nivelados sobre los que se espera que se camine cuando estén mojados deberán tener un DCOF húmedo de 0.42 o más.  
According to the ANSI A 137.1 standard for ceramic tile, "Unless other wise specified, tiles suitable for level interior spaces expected to be walked upon when wet shall have a wet DCOF of 0.42 or more.

## FRANÇAIS

Pour une plus grande sécurité sur les zones de passage dont les conditions d'humidité et de dénivelé sont plus importantes que la normale.

Les produits marqués ANTI-SLIP ont été soumis aux tests selon les normes UNE-ENV 12633:2003, DIN-51130, DIN-51097, BS7976-2 et/ou DCOF.

Pour plus d'information, veuillez consulter notre Service Technique.

## DEUTSCH

Für die Durchgangsbereiche, die aufgrund erhöhter Feuchtigkeit oder größerer Neigungswinkel eine erhöhte Sicherheit erfordern, bieten wir rutschfeste Produkte an.

Sie sind mit dem ANTI-SLIP-Symbol gekennzeichnet und wurden in Übereinstimmung mit den Vorschriften UNE-ENV 12633:2003, DIN-51130, DIN-51097, BS 7976-2 und/oder DCOF entsprechenden Tests unterzogen.

Wenn Sie an weiteren Informationen interessiert sind, wenden Sie sich bitte an unsere Technische Abteilung.

## ITALIANO

Per garantire una maggior sicurezza in aree di traffico pedonale, dove le condizioni di umidità e in circolazione sono più grandi del solito.

I prodotti contrassegnati con i nostri simboli ANTISCIVOLO sono stati sottoposti al test come prova di UNE-ENV 12633:2003, DIN-51130, DIN 51097, BS 7976-2 e/o DCOF.

Per ulteriori informazioni, contattare il nostro servizio tecnico.

## PORTUGUES

Tem o objectivo de garantir uma maior segurança nas áreas transitáveis, cujas condições de humidade ou eventuais inclinações sejam superiores ao habitual.

Os produtos marcados com os nossos símbolos ANTI-SLIP foram submetidos a provas de ensaio, segundo as normas UNE-ENV 12633:2003, DIN-51130, DIN-51097, BS 7976-2 e/o DCOF.

Para mais informações, consulte o nosso departamento técnico.

## РУССКИЙ

И наконец, мы хотим предоставить максимальную безопасность для зон с высокой проходимостью, где влага может присутствовать больше обычного.

Указанные материалы с символикой ANTI-SLIP были подвергнуты испытательной проверке согласно нормам UNE-ENV 12633:2003, DIN-51130, DIN-51097, BS 7976-2 и/или DCOF.

Для большей информации проконсультируйтесь с нашим техническим отделом.

## PORCELÁNICO / PORCELAIN TILE

		CTE	DIN 51130	DIN 51097	BS 7976-2	DCOF
ALTEA ANTIDESLIZANTE	175	Cl 3	R11	Cl C	+ 36	+0.42
BALI ANTIDESLIZANTE	211	Cl 3	R11	Cl C	+ 36	+0.42
BETA	253	Cl 2	R9	Cl C	+ 36	+0.42
BOWDEN ANTIDESLIZANTE	299	Cl 3	R12	Cl C	+ 36	+0.42
CALPE ANTIDESLIZANTE	175	Cl 3	R11	Cl C	+ 36	+0.42
COLERNE ANTIDESLIZANTE	190	Cl 3	R10	Cl C	+ 36	+0.42
CHICAGO	127	Cl 2	R10	-	+ 36	+0.42
DELTA ANTIDESLIZANTE	256	Cl 3	R13	Cl C	+ 36	+0.42
FARNESE	61	Cl 2	R10	Cl B	+ 36	+0.42
GEA	219	Cl 2	R10	Cl B	+ 36	+0.42
JANTY	221	Cl 2	R10	Cl B	+ 36	+0.42
KOKKOLA ANTIDESLIZANTE	303	Cl 3	R12	Cl C	+ 36	+0.42
LAMBDA ANTIDESLIZANTE	266	Cl 3	R11	Cl C	+ 36	+0.42
LUNA	351	Cl 2	R10	Cl C	+ 36	+0.42
LONDON R10	203	Cl 3	R10	Cl C	+ 36	+0.42
LONDON R12	203	Cl 3	R12	Cl C	+ 36	+0.42
MÓJACAR ANTIDESLIZANTE	171	Cl 3	R11	Cl C	+ 36	+0.42
MONACO ANTIDESLIZANTE	71	Cl 3	R10	Cl C	+ 36	+0.42
NASSAU ANTIDESLIZANTE	131	Cl 3	R11	Cl C	+ 36	+0.42
NEW YORK R10	93	Cl 3	R10	Cl C	+ 36	+0.42
NEW YORK R12	93	Cl 3	R12	Cl C	+ 36	+0.42
NIVALA ANTIDESLIZANTE	295	Cl 3	R12	Cl C	+ 36	+0.42
NIZA ANTIDESLIZANTE	69	Cl 3	R10	Cl C	+ 36	+0.42
ORSA	313	Cl 3	R11	Cl C	+ 36	+0.42
OSLO R10	293	Cl 3	R11	Cl C	+ 36	+0.42
OTTAWA ANTIDESLIZANTE	305	Cl 3	R12	Cl C	+ 36	+0.42
PARÍS R10	197	Cl 3	R10	Cl C	+ 36	+0.42
POP TILE	23	Cl 2	R10	-	+ 36	+0.42
RIBADEO	167	Cl 2	R10	Cl A	+ 36	+0.42
SEINE ANTIDESLIZANTE	227	Cl 3	R12	Cl C	+ 36	+0.42
SVENSKA	52	Cl 3	R10	Cl C	+ 36	+0.42
WORLD FLYSCH ANTIDESLIZANTE	245	Cl 3	R12	Cl C	+ 36	+0.42
WORLD STREETS ANTIDESLIZANTE	125	Cl 3	R13	Cl C	+ 36	+0.42
XTRA CEPP0	275	Cl 3	R11	Cl C	+ 36	+0.42
XTRA NASSAU	143	Cl 3	R11	Cl C	+ 36	+0.42
YURI	283	Cl 2	R10	Cl A	+ 36	+0.42

## GRES PASTA ROJA / RED BODY FLOOR TILE

		CTE	DIN 51130	DIN 51097	BS 7976-2	DCOF
VINTAGE (Barnet)	417	Cl 2	R10	Cl B	+ 36	+0.42





# ÍN DI CES

Índice

Index

Index

Index

Índice

Índice

Оглавление

# ÍNDICE POR ACABADO

Style Index · Index par finition · Inhaltsverzeichnis Oberflächen · Indice per finitura · Índice de acabamentos · КОЛЛЕКЦИИ ПО ТЕКСТУРАМ

## PAVIMENTO / FLOOR TILE

### HIDRÁULICOS

Hydraulic  
Hydraulique  
Hydraulische  
idraulica  
Hidráulico  
Цементная инкрустация

ALAMEDA	31
BALI	212
DELTA	256
FARNESE	61
LAVERTON	186
MAORI	42
NASSAU	144
NIZA	74
POP TILE	23
RIBADEO	167
RIFT	161
SEINE	228
SVENSKA	52
VODEVIL	34
WORLD STREETS	125
BRENTA	59
WORLD PARKS	419
1900	46

### METALES

Metals  
Métaux  
Metalle  
Metalli  
Metais  
Металл

YURÍ	283
------	-----

### RÚSTICOS

Rustic  
Rustique  
Rustikal  
Rustico  
Rústicos  
Состаренное

LAVERTON	181
BARNET	415
LAVERTON	189
PÉRGOLA	413
WORLD PARKS	419

### MONOCOLORES

Monocolors  
Monocolors  
Monocolors  
Monocolors  
Monocolors  
Monocolors  
Моноколор

ALAMEDA	31
POP TILE	23
VODEVIL	33
MONOCOLOR	401
1900	46

### PIEDRAS

Stones  
Pierres  
Steine  
Pietre  
Pedras  
Камень

BALI	211
CEPPO DI GRE	275
GEA	219
JANTY	221
LAMBDA	266
LONDON	203
PARIS	197
SEINE	227
WORLD FLYSCH	245
ALPHA	250
BETA	253
DELTA	256

### TERRAZOS

Terrazzo  
Terrazos  
Terrazzooptik  
Terrazzo  
Terrazos Cerâmicos  
Плитка котто

FARNESE	61
MÓNACO	71
NIZA	69
PORTOFINO	65
BRENTA	59

### BLANCOS

Basic  
Base  
Grundlagenforschung  
Base  
Básico  
Базовое

INARI	369
-------	-----

### BARROS

Crafted Ceramics  
Terre Cuite  
Tonerde-Keramik  
Fanghi Ceramici  
Cotos Cerâmicos  
ПЛИТКА КОТТО

ALTEA	175
CALPE	175
LAVERTON	181
MOJÁCAR	171

### MOSAICOS

Mosaics  
Mosaïques  
Mosaik  
Mosaici  
Mosaicos  
Мозаика

BARNET	415
WORLD PARKS	419

### CEMENTOS

Concretes  
Bétons  
Betone  
Cemento  
Cimentos  
Цемент

CHICAGO	127
LAVERTON	181
NASSAU	143
NEW YORK	93
RIBADEO	167
RIFT	159
SALERNO	107
TOKIO	135
WORLD STREETS	125
YURÍ	283

### MÁRMOLES

Marbles  
Marbres  
Marmeln  
Marmi  
Mármoles  
Мрамор

DONEY	341
LUNA	351
MARBLE-LOUS	355
NIKOI	345

### MADERAS

Woods  
Bois  
Holz  
Legni  
Madeiras  
Дерево

ARHUS	317
BELICE	329
BOWDEN	299
FARO	309
KOKKOLA	303
NIVALA	307
NORA	311
OSLO	293
ORSA	313
OTTAWA	305
STRAND	323
WORLD WOODS	319



**RELIEVES**

Reliefs  
Reliefs  
Relief  
Strutture  
Relevos  
ПЛИТКА С РЕЛЬЕФОМ

CORSO	438
ETNIA	431
GRAN MUGAT / GRAN ZOLA	379
MUGAT / RIVOLI	426
MORTHIER	157
WILSON	339
ZOLA	405
BELGRAVIA	207
BETA	253
DANXIA	163
DOHA	138
FILIPPO SOUL	463
KAMALA	147
LUCA	459
MARBLE-LOUS	359
MONTREAL	130
OISE	237
OMICRON	258
PAMUKKALE	393
RHO	268
YONNE	239
ALPHA	250

**PIEDRAS**

Stones  
Pierres  
Steine  
Pietre  
Pedras  
Камень

BELGRAVIA	207
NERJA	179
OISE	236
OMICRON	258
RHO	268
SENTIER	199
YONNE	238

**METALIZADOS**

Metals  
Métaux  
Metalle  
Metalli  
Metals  
Металл

ETNIA	431
FILIPPO SOUL	463
HANAMI	442

**CEMENTOS**

Concretes  
Bétons  
Betone  
Cemento  
Cimentos  
Цемент

MORTHIER	157
DANXIA	163
DOHA	138
KAMALA	147
MANHATTAN	98
MONTREAL	130
OMICRON	258
RITMO	102
STRAVAGANZA	111

**MÁRMOLES**

Marbles  
Marbres  
Murmeln  
Marmi  
Mármoles  
Мрамор

WILSON	339
LESOLO	343
MARBLE-LOUS	359

**RÚSTICOS**

Rustic  
Rustique  
Rustikal  
Rustico  
Rústicos  
Состаренное

ARANDA	423
CORSO	438
ETNIA	431
MUGAT / RIVOLI	426
PORTILLO	425
TEXTIL	425
BERTA	455
FILIPPO SOUL	463
HANAMI	442
LUCA	459
NERJA	179
PAOLA	453

**MONOCOLORES**

Monocolors  
Monocolors  
Monocolors  
Monocolors  
Monocolors  
Моноколор

CORSO	438
MUGAT / RIVOLI	426
SATINADOS	403
ETNIA	431
ZOLA	405
BERTA	455
HANAMI	442
JÁVEA	82
PAOLA	453
SALOU	87

**BLANCOS**

Basic  
Base  
Grundlagenforschung  
Base  
Básico  
Базовое

BLANCOS	372
GRAN ZOLA / GRAN MUGAT	379
MUGAT / RIVOLI	426
ZOLA	405
BLANCOS	372
BLACK&WHITE	393
INUIT	382
HANAMI	442
JÁVEA	82
SALOU	87

**BASIC**
**BASIC** THE **VIVES**

ALPHA	250
BETA	253
DELTA	256
LAMBDA	266
OMICRON	258
RHO	268

# ÍNDICE POR FORMATOS

Tile size index · Index par format · Formatverzeichnis / Formatindex · Indice per formato · Índice por formatos · Оглавление по размерам

## PORCELÁNICO / PORCELAIN TILE

	ALAMEDA	ALTEA	ALPHA	ARHUS	BALI	BELICE	BETA	BOWDEN	CALPE	CEPPO DI GRE	CHICAGO	DELTA	DONEY	FARNESE	FARO	BEA	INARI	JANTY	KOKKOLA	LAMBDA	LAVERTON	LONDON	LUNA	MAORI	
	31	175	250	317	211	329	253	299	175	275	127	256	341	61	309	219	369	221	303	266	181	203	351	42	
10x59,3 cm. / 3.9x23.3 inches						●																			
14,4x89,3 cm. / 5.7x35.2 inches				●												●									
14,3x119,3 cm. / 5.6x47.0 inches																									
15x15 cm. / 6.6x6.0 inches					●																				
19,4x59,3 cm. / 7.6x23.3 inches																									
19,4x120 cm. / 7.6x47.2 inches						●		●											●						
20x20 cm. / 7.9x7.9 inches	●																					●			●
21,8x89,3 cm. / 8.6x35.2 inches				●																					
23,3x26,8 cm. / 9.2x10.5 inches																						●			
26x180 cm. / 10.2x70.9 inches						●		●																	
29,3x29,3 cm. / 11.5x11.5 inches														●											
29,3x59,3 cm. / 11.5x23.3 inches			●												●										
30x30 cm. / 11.8x11.8 inches		●			●				●						●							●			
30x60 cm. / 11.8x23.6 inches		●	●		●				●		●										●				
44,3x89,3 cm. / 17.4x35.2 inches																									
51,6x56,5 cm. / 20.3x22.2 inches																									
51,9x59,9 cm. / 20.4x23.6 inches						●																			
58,3x58,3 cm. / 22.9x22.9 inches																									
58,7x117,5 cm. / 23.1x56.2 inches																									
59,3x59,3 cm. / 23.3x23.3 inches					●		●			●	●	●	●			●		●		●	●	●			
59,3x119,3 cm. / 23.3x47.0 inches																									●
60x60 cm. / 23.6x23.6 inches					●		●			●	●	●	●			●		●		●	●	●			
60x60 cm. XTRA / 23.6x23.6 inches										●															
60x120 cm. / 23.6x47.2 inches						●				●			●					●							
79,3x79,3 cm. / 31.2x31.2 inches																		●						●	
79,3x179,3 cm. / 31.2x70.6 inches																									●
80x80 cm. / 31.5x31.5 inches						●					●					●	●	●			●	●	●		
80x180 cm. / 31.5x70.9 inches																									
108,5x118,9 cm. / 42.7x46.8 inches																									
117,5x117,5 cm. / 46.3x46.3 inches																									
119,3x119,3 cm. / 47.0x47.0 inches																									●
120x120 cm. / 47.2x47.2 inches						●				●						●	●	●				●	●		

## PORCELÁNICO / PORCELAIN TILE



15x15 cm. / 6.0x6.0 inches



20x20 cm. / 7.9x7.9 inches



20x20 cm. / 7.9x7.9 inches



23,3x26,8 cm. / 9.2x10.5 inches



30x30 cm. / 11.8x11.8 inches  
29,3x29,3 cm. / 11.5x11.5 inches



30x60 cm. / 11.8x23.6 inches  
29,3x59,3 cm. / 11.5x23.3 inches

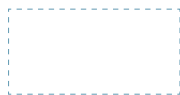

44,3x89,3 cm. / 17.4x35.2 inches

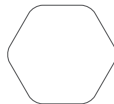

51,6x56,5 cm. / 20.3x22.2 inches

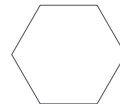

51,9x59,9 cm. / 20.4x23.6 inches



60x60 cm. / 23.6x23.6 inches  
60x60 cm. XTRA / 23.6x23.6 inches  
59,3x59,3 cm. / 23.3x23.3 inches  
58,3x58,3 cm. / 22.9x22.9 inches



10x59,3 cm. / 3.9x23.3 inches



14,3x119,3 cm. / 5.6x47.0 inches



14,4x89,3 cm. / 5.7x35.2 inches



19,4x59,3 cm. / 7.6x23.3 inches



19,4x120 cm. / 7.6x47.2 inches



21,8x89,3 cm. / 8.6x35.2 inches

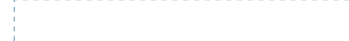

26x180 cm. / 31.5x70.9 inches

MARBLELOUS	MOJÁCAR	MÓNACO	MASSAU	NEW YORK	NIKOI	NIVALA	NIZA	NORA	ORSA	OSLO	OTTAWA	PARIS	POP TILE	PORTOFINO	RIBADEO	RIFT	SALEFNO	SEINE	STRAND	SVENSKA	TOKIO	VODEVIL	WORLD FLYSCH	WORLD STREETS	WORLD WOODS	YURI		
355	171	71	143	93	345	307	69	311	313	293	305	197	23	65	167	159	107	227	323	52	135	33	245	125	319	283		
					●													●									10x59,3 cm. / 3.9x23.3 inches	
								●	●																			14,4x89,3 cm. / 5.7x35.2 inches
																												14,3x119,3 cm. / 5.6x47.0 inches
														●				●										15x15 cm. / 6.0x6.0 inches
																												19,4x59,3 cm. / 7.6x23.3 inches
					●	●				●	●														●			19,4x120 cm. / 7.6x47.2 inches
			●				●											●		●		●		●				20x20 cm. / 7.9x7.9 inches
								●	●																			21,8x89,3 cm. / 8.6x35.2 inches
																●		●										23,3x26,8 cm. / 9.2x10.5 inches
											●																	26x180 cm. / 10.2x70.9 inches
														●					●									29,3x29,3 cm. / 11.5x11.5 inches
																			●									29,3x59,3 cm. / 11.5x23.3 inches
	●														●													30x30 cm. / 11.8x11.8 inches
	●																		●				●					30x60 cm. / 11.8x23.6 inches
																			●					●				44,3x89,3 cm. / 17.4x35.2 inches
																		●										51,6x56,5 cm. / 20.3x22.2 inches
					●														●									51,9x59,9 cm. / 20.4x23.6 inches
																										●		58,3x58,3 cm. / 22.9x22.9 inches
																										●		58,7x117,5 cm. / 23.1x56.2 inches
●			●	●										●		●	●	●	●		●		●					59,3x59,3 cm. / 23.3x23.3 inches
●																												59,3x119,3 cm. / 23.3x47.0 inches
			●	●											●		●	●	●		●							60x60 cm. / 23.6x23.6 inches
			●																									60x60 cm. XTRA / 23.6x23.6 inches
●				●	●							●						●	●		●		●					60x120 cm. / 23.6x47.2 inches
		●					●																					79,3x79,3 cm. / 31.2x31.2 inches
●																												79,3x179,3 cm. / 31.2x70.6 inches
		●	●	●			●								●			●										80x80 cm. / 31.5x31.5 inches
			●									●						●										80x180 cm. / 31.5x70.9 inches
●																												108,5x118,9 cm. / 42.7x46.8 inches
																										●		117,5x117,5 cm. / 46.3x46.3 inches
●																												119,3x119,3 cm. / 47.0x47.0 inches
●			●	●	●									●				●	●									120x120 cm. / 47.2x47.2 inches

PORCELÁNICO / PORCELAIN TILE

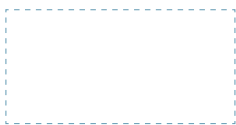

60x120 cm. / 23.6x47.2 inches  
59,3x119,3 cm. / 23.3x47.0 inches  
58,7x117,5 cm. / 23.1x46.2 inches

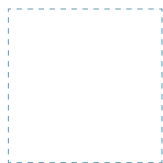

80x80 cm. / 31.5x31.5 inches  
79,3x79,3 cm. / 31.2x31.2 inches

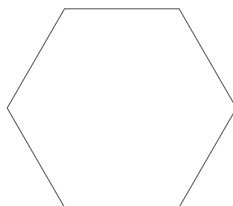

108,5x118,9 cm. / 42.7x46.8 inches

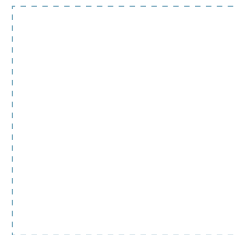

120x120 cm. / 47.2x47.2 inches  
119,3x119,3 cm. / 47.0x47.0 inches  
117,5x117,5 cm. / 46.3x46.3 inches

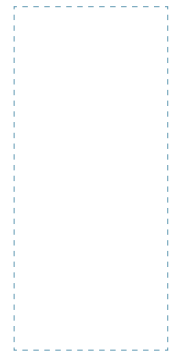

80x180 cm. / 31.5x70.9 inches  
79,3x179,3 cm. / 31.2x70.6 inches



# ÍNDICE POR FORMATOS

Tile size index · Index par format · Formatverzeichnis / Formatindex · Indice per formato · Índice por formatos · Оглавление по размерам

## GRES PASTA ROJA / RED BODY FLOOR TILE

	1900	BARNET	BRENTA	LAVERTON	MONOCOLOR	MONOCOLOR	PÉRGOLA	WORLD PARKS
	46	415	59	181	401	407	413	419
14x28 cm. / 5.5x11 inches				●	●		●	
20x20 cm. / 7.9x7.9 inches	●		●		●	●		
31,6x31,6 cm. / 12.4x12.4 inches		●				●		●

## REVESTIMIENTO PASTA ROJA / RED BODY WALL TILE

	ARANDA	BLANCOS	CORSO	ETNIA	ETNIA	ETNIA	GRAN MUGAT / GRAN ZOLA	MORTHER	MUGAT / RIVOLI	PORTILLO	SATINADOS	SATINADOS	TEXTIL	WILSON	ZOLA
	423	372	438	433	431	437	379	157	426	425	403	375	425	339	405
10x20 cm. / 3.9x7.9 inches		●	●	●				●	●					●	●
13x13 cm. / 5.1x5.1 inches	●				●					●			●		
20x20 cm. / 7.9x7.9 inches		●				●					●				
20x50 cm. / 7.9x19.7 inches		●					●					●			
23x33,5 cm. / 9.1x13.2 inches		●													

## REVESTIMIENTO PASTA BLANCA / WHITE BODY WALL TILE

	BLANCOS	BLACK&WHITE	BELGRAVIA	BERTA	DANXIA	DOHA	FILIPPO SOUL	HAMAMI	INUIT	JÁVEA	KAMALA	LESOLO	LUCA	MANHATTAN	MARBLE LOUS	MONTREAL	NERJA	OISE	OMICRON	PAOLA	RHO	RITMO	SALOU	SATINADOS	SENTIER	STRAVAGANZA	YONNE	
	372	393	207	455	163	138	463	442	382	82	147	343	459	98	359	130	179	236	258	453	268	102	87	389	199	111	238	
7,5x33,5 cm. / 2.9x13.2 inches								●																				
8x31,5 cm. / 3.1x12.4 inches										●			●				●						●					
20x20 cm. / 7.9x7.9 inches				●			●						●							●								
23x33,5 cm. / 9.1x13.2 inches								●																				
25x75 cm. / 9.8x29.5 inches	●								●										●					●		●		
32x99 cm. / 12.6x39 inches	●	●	●		●	●						●		●	●	●		●				●			●	●		
33,3x100 cm. / 13.1x39.4 inches	●	●																										
45x120 cm. / 17.7x42.2 inches	●		●								●			●												●	●	●

PAVIMENTO GRES PASTA ROJA // RED BODY FLOOR TILE



14x28 cm.  
5.5x11 inches



20x20 cm.  
7.9x7.9 inches

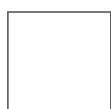

31.6x31.6 cm.  
12.4x12.4 inches

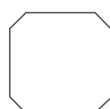

31.6x31.6 cm.  
12.4x12.4 inches

REVESTIMIENTO PASTA ROJA / RED BODY WALL TILE



10x20 cm.  
3.9x7.9 inches



13x13 cm.  
5.1x5.1 inches



20x20 cm.  
7.9x7.9 inches



20x50 cm.  
7.9x19.7 inches



23x33.5 cm.  
9.1x13.2 inches

REVESTIMIENTO PASTA BLANCA / WHITE BODY WALL TILE



7.5x33.5 cm.  
2.9x13.2 inches



8x31.5 cm.  
3.1x12.4 inches



20x20 cm.  
7.9x7.9 inches



23x33.5 cm.  
9.1x13.2 inches



25x75 cm.  
9.8x29.5 inches



33.3x100 cm. / 13.1x39.4 inches  
32x99 cm. / 12.6x39 inches

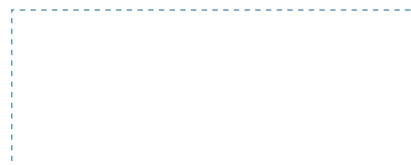

45x120 cm.  
17.7x47.2 inches





# ÍNDICE REVESTIMIENTOS

Wall tile index · Index faïence · Inhaltsverzeichnis Wandfliesen · Indice rivestimenti  
Índice de revestimentos · ОГЛАВЛЕНИЕ НАСТЕННОЙ ПЛИТКИ

## PASTA ROJA

Red Body Wall Tile

Faïence en Pâte Rouge

Rotscherbige Wandfliesen

Rivestimento Pasta Rossa

Revestimento de Pasta Vermelha

Настенная плитка из  
красной глины

Aranda	423
Blanco Mate 20x50	377
Blancos	372
Corso	438
Etnia 13x13	431
Etnia 10x20	433
Etnia 20x20	437
Gran Mugat / Gran Zola	379
Morthier	157
Mugat / Rivoli	426
Portillo	425
Satinados 20x20	403
Satinados 20x50	375
Textil	425
Wilson	339
Zola	405

## PASTA BLANCA

White Body Wall Tile

Faïence en Pâte Blanche

Weißscherbige Wandfliesen

Rivestimento Pasta Bianca

Revestimento de Pasta Branca

Настенная плитка из  
белой глины

Belgravia	207
Berta	455
Black&White	393
Blanco 45x120	397
Blanco Brillo 25x75	381
Danzia	163
Doha	138
Filippo Soul	463
Hanami	442
Inuit	382
Jávea	82
Kamala	147
Lesolo	343
Luca 8x31,5 / 20x20	459
Luca 8x31,5	89
Manhattan	98
Marble-Lous	359
Montreal	130
Nerja	179
Oise	236
Omicron	258
Paola	453
Rho	268
Ritmo	102
Salou	87
Satinados 32x99 / 33,3x100	395
Satinados 25x75	389
Sentier	199
Stravaganza	111
Yonne	238

# ÍNDICE POR ACABADO

Style Index · Index par finition · Inhaltsverzeichnis Oberflächen  
Indice per finitura · Índice de acabamentos · КОЛЛЕКЦИИ ПО ТЕКСТУРАМ

## HIDRÁULICOS 21

Hydraulic / Hydraulique / Hydraulische / Idraulica / Hidráulico /  
Цементная инкрустация

## TERRAZOS 57

Terrazzo / Terrazos / Terrazzo / Terrazzo / Terrazos Cerâmicos  
Плитка террацо

## CEMENTOS 91

Concretes / Bétons / Betone / Cemento / Cimentos  
Цемент

## BARROS 169

Crafted Ceramics / Terre Cuite  
Tonerde-Keramik / Fanghi Ceramici  
Cotos Cerâmicos / Плитка котто

## PIEDRAS 195

Stones / Pierres / Steine  
Pietre / Pedras  
Плитка котто

## METALES 281

Metals / Métaux / Metalle  
Metalli / Metálicos  
МЕТАЛЛЫ

## MADERAS 291

Woods / Bois / Holz  
Legni / Madeiras  
Дерево

## MÁRMOLES 337

Marbles / Marbres / Marmeln  
Marmi / Mármoles  
Мрамор

## BLANCOS 367

White / Blancs / Weiße Fliesen  
Bianco / Brancos  
белое

## MONOCOLORES 399

Monocolors / Monocolors / Monocolors  
Monocolore / Monocolores  
Моноколор

## TRADICIÓN CERÁMICA 409

Ceramic Heritage / Tradicion Céramique  
Tradizione Ceramica / Keramik-Tradition  
Tradição Cerâmica / Керамические традиции

# ÍNDICE ALFABÉTICO

Alphabetical Index · Index alphabétique · Alphabetischer Index · Indice alfabetico · Índice alfabético · оглавление по алфавиту

REFERENCIA	FORMATO	PÁGINA
<b>A</b>		
ACORN	20X20	125
ADAMANT	22X38	319
AFTON	29,3X29,3	27
AGADIR	60X120	329, 331
ALABRA	29,3X59,3	266
ALABRA	30X60	266
ALAMEDA	20X20	31
ALASKA	6,7X6,7	407
ALASKA	14X28	401
ALASKA	20X20	401, 407
ALASKA	31,6X31,6	407
ALASKA	31,6X31,6 OCTÓGONO	407
ALASSIO	20X20	75
ALBIENSE	35X28	247
ALEJANDRA	20X20	455
ALPHA	29,3X59,3	250, 251
ALPHA	30X60	250, 251
ALTEA	30X30	175
ALTEA	30X30 MOSAICO	175
ALTEA	30X60	175
AMALFI	29,3X29,3	61
AMALFI	30X30	61
AMARILLO MATE	20X20	403
AMASIA	30X30	219
AMHARA	10X20	433
ANDRÁSSY	20X20	31
ANDRIA	20X20	74
ANGELA	20X20	455
ANIDROS	59,3X59,3	253
ANIDROS	60X60	253
ANTIBES	20X20	79
APULIA	29,3X29,3	63
ARANDA	13X13	423, 425
ARCOLE	20X20	230
AREZZO	30X30	107
ARGILETO	20X20	59
ARHUS	14,4X89,3	317
ARHUS	21,8X89,3	317
ARIEL	20X20	453
AROA	20X20	455
ARRABAL	13X13	425
ARTESANO	13X13	423
ARTIGAS	20X50	379
ARUE PULIDO	59,3X119,3	355
ARUE PULIDO	79,3X179,3	355
ARUE PULIDO	119,3X119,3	355
ASARO	25X75	382
ASSENZA	20X20	74
ATOKOS	60X60	257
AUBE	30X30	227
AUSTIN	35X28	127
AVENTINO	29,3X29,3	63
AYMARAS	39,5X24,2	275
AZUL CELESTE	14X28	401
AZUL CELESTE	20X20	401
AZUL MATE	20X20	403
AZUL NOCHE	14X28	401
AZUL NOCHE	20X20	401

REFERENCIA	FORMATO	PÁGINA
<b>B</b>		
BALI	15X15	211
BALI	30X30	211
BALI	30X30 MOSAICO	211
BALI	30X60	211
BALI	59,3X59,3	211
BALI	60X60	211
BAMBÚ	3,5X20	373
BAMPTON	23,3X26,8	181, 183, 187
BANAWÉ	32X99	163
BANGKOK	35X28	135
BANGLI	20X20	212
BANNA	20X20	43
BANÚS	45X120	117
BARBICAN	27X31	203, 295
BARNET	31,6X31,6	415, 419
BASILDON	15,8X15,8	415
BASILDON	15,8X31,6	415
BASTIA	4X4	79
BATUR	20X20	212
BEIGE MATE	20X20	403
BELGRAVIA	32X99	207
BELGRAVIA	45X120	207
BELICE	10X59,3	329
BELICE	19,4X120	329
BELICE	26X180	329
BELICE	51,9X59,9	329
BELLARIA	20X20	41
BELTRI	20X20	47
BENENDEN	23,3X26,8	187
BERCY	20X20	230
BERKANE	20X20	144
BERTA	20X20	455, 467
BESAKIH	20X20	213
BETA	59,3X59,3	253
BETA	60X60	253
BETHEL	15X15	23
BEZONS	15X15	228
BIBURY	14X28	189
BLAKENEY	31,6X31,6	417
BLANCO BRILLO	20X20	372
BLANCO BRILLO	20X50	372
BLANCO BRILLO	23X33,5	372
BLANCO BRILLO	25X75	372, 381, 382
BLANCO BRILLO	32X99	372, 393
BLANCO BRILLO	33,3X100	372, 393
BLANCO BRILLO	45X120	372, 397
BLANCO MATE	20X20	372, 403, 405
BLANCO MATE	20X50	372, 375, 377
BLANCO MATE	23X33,5	372
BLANCO MATE	25X75	372, 389, 391
BLANCO MATE	32X99	372, 393, 395
BLANCO MATE	33,3X100	372, 393, 395
BLANCO MATE	45X120	372, 397
BLASÓN	20X20	463, 471
BLOMKNOPP	20X20	52
BONNIE	15X15	23
BORGO	10X20	438
BOWDEN	19,4X120	299
BOWDEN	26X180	299
BRENTA	20X20	59
BRERA	32X99	112

REFERENCIA	FORMATO	PÁGINA
BRUNO	20X20	453
BUCARELI	20X20	31
BUCI	10X20	426
BUGIS	20X20	437
BUKIT PULIDO	59,3X119,3	357
BUKIT PULIDO	79,3X179,3	357
BUKIT PULIDO	119,3X119,3	357
BULNES	20X20	31
BUSHMILLS	23,3X26,8	161

## C

CABARET	20X20	33, 34, 41
CALGARY	32X99	131
CALIPSO	32X99	103
CALPE	30X30	175
CALPE	30X30 MOSAICO	175
CALPE	30X60	175
CALVET	20X20	46
CAMDEN	80X80	205, 295
CANALÉ	13X13	425
CANDELA	20X20	453
CANTERBURY	31,6X31,6	417
CANTIR	13X13	423
CAOBA	20X20	401
CARLO	20X20	459
CARNEGIE	15X15	23
CARRON	31,6X31,6	415
CASARES	8X31,5	179
CASSIS	45X120	119
CAUMARTIN	10X20	426
CAVERN	15X15	23
CAVOUR	30X30	62
CENTRAL	31,6X31,6	419
CEOS	60X60	257
CEPPO DI GRE	59,3X59,3	275
CEPPO DI GRE	60X60	275
CEPPO DI GRE	60X60 XTRA	275
CEPPO DI GRE	60X120	275
CEPPO DI GRE	120X120	275
CERBERE	20X20	79
CESTIO	20X20	59
CHANDE	32X99	102
CHAYA	20X20	467
CHELSEA	45X120	207
CHICAGO	30X30 MOSAICO	127
CHICAGO	30X60	127
CHICAGO	59,3X59,3	127
CHICAGO	60X60	127
CHICAGO	80X80	127
CINCEL	30X30	309
CINECITA	32X99	343
CITERA	25X75	258, 259
CITY	32X99	207
CLICHY	10X20	426
COLERNE	30X30	181, 183, 190, 191
COLTON	20X20	181, 183, 186
COMILLAS	20X20	51
CONEY	32X99	98
CORNEILLE	15X15	228
CORSO	10X20	438, 439
CREMA MATE	20X50	375
CROSS	20X50	379

REFERENCIA	FORMATO	PÁGINA
CROYDON	32X30	207
CROYDON	45X30	207
CUBRECANTO BLANCO	5X20	373
CUBRECANTO BLANCO	5X23	373
CUÉLLAR	6,5X13	425

## D

DALIAN	32X99	139
DANDY	5X32	373
DANIELA	20X20	455
DANXIA	32X99	163
DARIO	20X20	455
DAYDÉ	20X20	230
DEBILLY	15X15	228
DEFENSE	27X31	197
DELTA	59,3X59,3	256
DELTA	60X60	256
DEMEL	20X20	34
DENIA	30X30	175
DENOYEZ	10X20	426
DIGLAS	20X20	35
DOHA	32X99	138
DOME	4X4	33, 34, 41, 79
DONEY	59,3X59,3	341
DONEY	60X60	341
DONEY	60X120	341
DONEY PULIDO	59,3X119,3	357
DONEY PULIDO	79,3X179,3	357
DONEY PULIDO	119,3X119,3	357
DORDA	20X20	47
DORSET	31,6X31,6	415
DUNSTER	14X28	181, 183, 189
DUROC	23,3X26,8	234

## E

ELÍSEOS	20X20	31
ENZO	20X20	455
ERDEK	32X99	359
ERDEK	59,3X59,3	355
ERDEK	60X120	355
ERDEK	108,5X118,9 PIETRA	355
ERDEK	120X120	355
ERDEK PULIDO	59,3X119,3	355
ERDEK PULIDO	79,3X179,3	355
ERDEK PULIDO	119,3X119,3	355
ESCOCIA BLANCO	5X20	373
ESCOCIA BLANCO	5X23	373
ESMIRNA	32X99	359
ETNIA	10X20	433
ETNIA	13X13	431
ETNIA	20X20	437
ETT	20X20	52
EURE	45X120	239
ÉVRY	20X20	230



# ÍNDICE ALFABÉTICO

Alphabetical Index · Index alphabétique · Alphabetischer Index · Indice alfabetico · Índice alfabético · оглавление по алфавиту

REFERENCIA	FORMATO	PÁGINA
<b>F</b>		
FABIO	20X20	453
FARNESE	29,3X29,3	61
FARNESE	30X30	61
FARNESIO	6,5X13	423
FARO	14,4X89,3	309
FATRACCI	10X20	427
FERMO	20X20	467
FERUS	15X15	23
FIBRA	6,5X13	425
FILIPPO-25	20X20	465
FINGAL	23,3X26,8	161
FIYI	20X20	144
FLAPS	29,3X29,3	27
FLATIRON	32X99	98
FLORE	20X20	39
FLORENTINA	20X20	46
FLUXUS	15X15	23
FLYSCH	30X60	245
FLYSCH	44,3X89,3	245
FLYSCH	59,3X59,3	245
FLYSCH	60X120	245
FOCH	10X20	426
FORNOS	20X20	34
FREMONT	19,4X120	319
FRÉRET	23,3X26,8	235
FRUNCE	25X75	381
FUCSIA MATE	20X20	403
FUENGIROLA	8X31,5	179
FURNIS	32X99	269
<b>G</b>		
GADNER	30X30	62
GALATINA	25X75	111
GARDE	20X20	79
GARIGLIANO	15X15	229
GARLAND	20X20	463, 471
GAUDÍ	20X20	46
GEA	30X30 MOSAICO	219
GEA	59,3X59,3	219
GEA	60X60	219
GEA	80X80	219
GEA	120X120	219
GIAROS	25X75	260
GIBERT	20X20	46
GOLD LINE	1X50	375
GOLD LINE	1X75	381
GOROKA	20X20	42
GRAN MUGAT	20X50	379
GRAN ZOLA	20X50	379
GREDOS	30X30	167
GRIMAUD	20X20	79
GRINYON	20X20	463, 471
GRIS MATE	20X20	403
GÜELL	20X20	46
GUIDO	8X31,5	89, 459

REFERENCIA	FORMATO	PÁGINA
<b>H</b>		
HACKNEY	30X30	203
HAIKU	23X33,5	442, 443, 444, 445, 446, 447
HALTON	31,6X31,6	415
HALVMANE	20X20	53
HAMAR	20X20	43
HANAMI	7,5X33,5	397, 442, 443, 444, 445, 446, 447, 449
HANAMI	23X33,5	442, 443, 444, 445, 446, 447, 449
HARRIS	29,3X29,3	27
HARROGATE	31,6X31,6	417
HARROW	31,6X31,6	415
HAVRE	20X20	231
HEIAN	23X33,5	449
HUCHETTE	10X20	426
HUDSON	80X80	95, 295
HUGO	20X20	453
HUMO	20X20	401
HYDE	31,6X31,6	419
HYMOND	30X30	247
<b>I</b>		
IAN	20X20	453
IÉNA	20X20	230
IGNEUS	23,3X26,8	161
INARI	60X120	369
INARI	80X80	369
INARI	120X120	369
INUIT	25X75	382
IRAKLIA	30X30	250, 251
IZMIR	32X99	359
<b>J</b>		
JANIS	29,3X29,3	27
JANTY	59,3X59,3	221
JANTY	60X60	221
JANTY	80X80	221
JANTY	120X120	221
JÁVEA	8X31,5	82, 83
JIMBARAN	20X20	213
JOLEJON	20X20	53
JUJOL	20X20	47
JULIA	20X20	455
JUVEL	20X20	53
<b>K</b>		
KAIKA	23X33,5	442, 443, 444, 445, 446, 447
KAMALA	45X120	147
KAMBOJ	25X75	385
KARO	25X75	382
KEMBLE	30X30	190, 191

REFERENCIA	FORMATO	PÁGINA
KENDAL	31,6X31,6	417
KERALA	20X20	144
KETTNER	20X50	379
KINAROS	29,3X59,3	251
KINAROS	30X60	251
KIRUNA	19,4X120	345
KIRUNA	60X120	345
KIRUNA	120X120	345
KIRUNA PULIDO	59,3X119,3	355
KIRUNA PULIDO	79,3X179,3	355
KIRUNA PULIDO	119,3X119,3	355
KITNOS	25X75	258, 259
KOKKOLA	19,4X120	303
KOKOMO	20X20	145
KORUBO	30X30	283
KRABI	120X120	329
<b>L</b>		
LACROIX	23,3X26,8	234
LADAKHI	20X20	42
LAGLIO	20X20	75
LAMBDA	29,3X59,3	266
LAMBDA	30X30 MOSAICO	267
LAMBDA	30X60	266
LAMBDA	59,3X59,3	267
LAMBDA	60X60	267
LAMBETH	120X120	205, 295
LANAI	45X120	149
LAUTREC	10X20	405
LAVERTON	10X59,3	181, 183
LAVERTON	59,3X59,3	181, 183
LAVERTON	60X60	181, 183
LAVERTON	80X80	181, 183
LAZIO	8X20	377
LAZIO	8X50	377
LEO	20X20	453
LEPIC	10X20	426
LERICI	20X20	74
LESLIE	29,3X29,3	27
LESNAYA	20X17,5	247
LESOLO	32X99	343
LEVITHA	25X75	260
LIA	8X31,5	89, 459
LIGARD	23,3X26,8	234
LIMÓN	20X20	401
LINDEN	20X20	31
LIPSI	30X30	250, 251
LIRIA	20X20	372
LLAGOSTERA	20X20	46
LOANO	20X20	75
LOING	30X30	227
LONDON	59,3X59,3	203
LONDON	60X60	203
LONDON	80X80	203
LONDON	120X120	203
LONDON	30X30	203
LOSANGA	0,5X59,9	65, 341
LOSANGA	0,5X60,6	341, 369
LOSANGA	0,5X80,6	65, 369
LOSANGA	0,5X120,6	65, 341, 369
LUCA	8X31,5	89, 459
LUCA	20X20	459

REFERENCIA	FORMATO	PÁGINA
LUNA	60X120	351
LUNA	80X80	351
LUNA	120X120	351
LUNA PULIDO	59,3X119,3	351
LUNA PULIDO	79,3X79,3	351
LUNA PULIDO	119,3X119,3	351
LYDD	4X4	181, 183, 186
<b>M</b>		
MACAO	19,4X120	345
MACAO	60X120	345
MACAO	120X120	345
MACAYA	20X20	51
MANCERINA	9X13	423
MANCINI	30X30	62
MANGER	32X99	395
MANGER	33,3X100	395
MANHATTAN	32X99	98
MANHATTAN	45X120	99
MANILVA	8X31,5	179
MAPALE	32X99	102
MAR	20X20	401
MARBELLA	45X120	116
MARLY	20X20	231
MARNE	32X99	237
MARQUEE	15X15	23
MARRÓN MATE	20X20	403
MARTINA	20X20	455
MASAI	59,3X59,3	324
MATEO	20X20	455
MATIRA	120X120	347
MAURO	20X20	455
MAYANS	13X13	423
MAYEIX	23,3X26,8	235
MAYFAIR	27X31	203
MEISSEN	13X13	423
MERTON	31,6X31,6	415
MESINA	32X99	113
MIAMI	30X60	129
MIJAS	32X99	113
MILOS	60X60	257
MILVIO	10X20	439
MISKITO	25X75	385
MITRA	20X20	463, 471
MOJÁCAR	30X30	171
MOJÁCAR	30X30 MOSAICO	171
MOJÁCAR	30X60	171
MOLISE	29,3X29,3	63
MÓNACO	80X80	71
MÓNACO PULIDO	79,3X79,3	71
MONTANER	20X20	47
MONTMARTRE	10X20	426
MONTREAL	32X99	130
MORAIRA	8X31,5	83
MORERA	20X20	47
MORLAND	15X15	229
MORTHER	10X20	157
MUJAYA	20X20	213
MUGAT	10X20	426, 427
MUNDUK	20X20	212
MUSGO	20X20	401
MUSICHALLS	20X20	35

# ÍNDICE ALFABÉTICO

Alphabetical Index · Index alphabétique · Alphabetischer Index · Indice alfabetico · Índice alfabético · оглавление по алфавиту

REFERENCIA	FORMATO	PÁGINA
MUTRIKU	30X30	247
<b>N</b>		
NÁCAR	20X20	401
NAEVIA	20X20	59
NAGANO	23X33,5	442, 443, 444, 445, 446, 447
NAGO	23X33,5	442, 443, 444, 445, 446, 447
NAHUA	30X30	283
NANTI	30X30	283
NASSAU	20X20	143, 144
NASSAU	30X30 MOSAICO	143
NASSAU	59,3X39,3	143
NASSAU	60X60	143
NASSAU	60X60 XTRA	143
NASSAU	80X80	143
NASSAU	80X180	143
NASSAU	120X120	143
NECCI	30X30	341
NEGRO	6,7X6,7	407
NEGRO	20X20	401, 407
NEGRO	31,6X31,6	407
NEGRO	31,6X31,6 OCTÓGONO	407
NEGRO MATE	20X20	403, 405
NEGRO MATE	20X50	375
NEGRO MATE	25X75	391
NEGRO MATE	33X100	393
NENETS	59,3X59,3	325
NERJA	8X31,5	179
NEW YORK	30X30 MOSAICO	93
NEW YORK	59,3X59,3	93
NEW YORK	60X60	93
NEW YORK	60X120	93
NEW YORK	80X80	93
NEW YORK	120X120	93
NÍJAR	30X30	171
NIKOI	120X120	347
NIMBIN	29,3X29,3	27
NIMOS	32X99	268, 269
NIVALA	19,4X120	307
NIZA	80X80	69
NIZA PULIDO	79,3X79,3	69
NOLITA	27X31	93
NORA	14,4X89,3	311
NORA	21,8X89,3	311
NORLAND	19,4X120	319
NORVINS	20X20	125
NUBE MATE	20X20	403
NUKAK	30X30	283
NUSA	20X20	212
<b>O</b>		
OBRADOR	9X13	423
OISE	32X99	236
OKINAWA	19,4X120	319
OLERYS	13X13	423
OLIVIA	20X20	455
OMICRON	25X75	258, 259
OMO	25X75	382
ORCHARD	20X20	125

REFERENCIA	FORMATO	PÁGINA
ORCIA	20X20	74
ORDAL	20X20	47
ORIYAS	59,3X59,3	277
ORIYAS	60X60	277
OROMO	20X20	437
ORSA	14,4X89,3	313
ORSA	21,8X89,3	313
OSAKA	20X20	145
OSLO	19,4X120	293
OSLO	26X180	293
OTOMI	25X75	385
OTTAWA	19,4X120	305
OXFORD	31,6X31,6	417
<b>P</b>		
PAIX	20X20	41
PALAU	20X20	46
PAMUKKALE	32X99	393
PAOLA	20X20	453
PARIS	30X30 MOSAICO	197
PARIS	60X120	197
PARIS	80X180	197
PASHTUN	20X20	437
PASSY	27X31	197, 295
PAULISTA	20X20	125
PÉRGOLA	14X28	413
PERLA MATE	20X50	375
PICOS	20X20	455, 459
PIERO	20X20	453
PIGALLE	32X99	199
PINCIO	10X20	438, 439
PIPERI	25X75	260
PLENTZIA	30X30	247
POMBO	20X20	34
POPART	15X15	23
PORTILLO	13X13	425
PORTOFINO	59,3X59,3	65
PORTOFINO	60X60	65
PORTOFINO	80X80	65
PORTOFINO	120X120	65
PUKAO	20X20	144
PULAKI	20X20	212
<b>Q</b>		
QUARTER	5X20	373
QUEENS	32X30	98
QUEENS	45X30	99
QUIRINALE	29,3X29,3	63
<b>R</b>		
RABARI	10X20	433
REMES	10X20	426
RENEA	25X75	260, 261
RETIRO	31,6X31,6	419
REULLY	10X20	426
RHEICO	30X30	219



REFERENCIA	FORMATO	PÁGINA
RHO	32X99	268, 269
RIBADEO	30X30	167
RIFT	23,3X26,8	159, 161
RIFT	59,3X59,3	159
RIFT	60X60	159
RIFT	80X80	159
RIMINI	20X50	377
RISLE	60X120	227
RITMO	32X99	102, 103
RITTER	20X20	35
RIVOLI	5X20	373, 405, 426
RIVOLI	10X20	372, 405, 426, 427, 439
RIVOLI	15X20	426, 427
ROCKAWAY	27X31	93, 295
ROJO VOLCÁN	20X20	401
ROMVI	25X75	261
ROSES	25X75	111
ROSIERS	10X20	426
ROURA	20X20	46

## S

SAKURA	23X33,5	442, 443, 444, 445, 446, 447, 449
SALERNO	30X30 MOSAICO	107
SALERNO	51,6X56,5 PIETRA	107
SALERNO	59,3X59,3	107
SALERNO	60X60	107
SALERNO	60X120	107
SALMÓN MATE	20X20	403
SALOU	8X31,5	87
SALVILLA	6,5X13	423
SANCY	20X20	463, 471
SANUR	30X30	211
SARIA	30X30	256
SASAK	25X75	383
SASSARI	45X120	119
SAUL	20X20	455
SAVILLE	15X15	23
SÉDAR	20X20	231
SEGUIN	15X15	228
SEINE	10X59,3	227
SEINE	29,3X29,3	227
SEINE	29,3X59,3	227
SEINE	30X30 MOSAICO	227
SEINE	30X60	227
SEINE	44,3X89,3	227
SEINE	51,9X59,9	227
SEINE	59,3X59,3	227
SEINE	60X60	227
SEINE	60X120	227
SEINE	80X80	227
SEINE	80X180	227
SEINE	120X120	227
SENKEL	25X75	391
SENTIER	32X99	199
SENTIER	45X120	199
SERIAKI	59,3X59,3	324
SERIFOS	29,3X59,3	250, 251
SERIFOS	30X60	250, 251
SEÚL	32X99	139
SÉVRES	20X20	231
SIKINOS	25X75	260, 261

REFERENCIA	FORMATO	PÁGINA
SILVER LINE	1X50	375
SILVER LINE	1X75	381
SILVER LINE	1X89,3	317
SINDHI	13X13	431
SIRACUSA	25X75	111
SIRACUSA	32X99	113
SIRACUSA	45X120	119
SITGES	8X31,5	87
SIXTIES	15X15	23
SIXTIES	29,3X29,3	26
SOLDEN PULIDO	59,3X119,3	357
SOLDEN PULIDO	79,3X179,3	357
SOLDEN PULIDO	119,3X119,3	357
SOLIVA	13X13	423
SOULT	10X20	427
STANLEY	31,6X31,6	419
STAR	4,3X4,8	107
STAR	11,1X12,7	355
STRAND	59,3X59,3	323
STRAND	120X120	323
STRAVAGANZA	25X75	111
STRAVAGANZA	32X99	112
STRAVAGANZA	45X120	114, 115
SUANZES	20X20	31
SURESNES	20X20	231
SYMI	25X75	258, 259
SYOTE	80X80	330
SYRNA	29,3X59,3	251
SYRNA	30X60	251

## T

TABARLY	20X20	230
TAIPÉI	59,3X59,3	137
TAIPÉI	60X60	137
TAITO	20X20	144
TAKADA	23X33,5	442, 443, 444, 445, 446, 447
TAMIL	13X13	431
TEJA	20X20	401
TELENDOS	25X75	260, 261
TERRADES	20X20	46
TERRINA	6,5X13	423
TEXTIL	13X13	425
THAI	10X20	433
TIARA	20X20	463, 471
TIEBELE	20X20	43
TIERGARTEN	31,6X31,6	419
TILOS	25X75	258, 259
TIMÓN	14,3X44,1	309
TINTER	6,5X13	423
TIROL	20X20	144
TIVOLI	45X120	118
TOKIO	30X30 MOSAICO	135
TOKIO	30X60	135
TOKIO	59,3X59,3	135
TOKIO	60X60	135
TOKIO	60X120	135
TOLONE	20X20	79
TONDO	20X20	467
TORINO	25X30	107
TOYEN	27X31	295
TRE	20X20	52
TRENTINO	20X50	377

# ÍNDICE ALFABÉTICO

Alphabetical Index · Index alphabétique · Alphabetischer Index · Indice alfabetico · Índice alfabético · оглавление по алфавиту

REFERENCIA	FORMATO	PÁGINA
TRIBECA	45X120	99
TUBAN	20X20	213
TUL	13X13	425
TULPAN	20X20	53
TULUM KIRUNA	36,4X33,7	345
TULUM MACAO	36,4X33,7	345
TULUM NASSAU	36,4X33,7	143
TULUM VERBIER	36,4X33,7	345
TURGIS	20X20	186
TURKU	45X120	151
<b>U</b>		
UBUD	20X20	213
URREA	13X13	423
URSO	25X75	389
<b>V</b>		
VAIL	80X80	329, 330
VALERIA	20X20	453
VALETA	20X20	79
VALTIENDAS	13X13	425
VALVANERA	20X20	46
VANUATU	20X20	43
VARIETTE	20X20	41
VERBIER	10X59,3	345
VERBIER	19,4X120	345
VERBIER	51,9X59,9	345
VERBIER	60X120	345
VERBIER	120X120	345
VERBIER PULIDO	59,3X119,3	357
VERBIER PULIDO	79,3X179,3	357
VERBIER PULIDO	119,3X119,3	357
VERDE MATE	20X20	403
VERDERA	6,5X13	423
VERLAINE	5X20	405
VIET	10X20	433
VIETRI	20X20	74
VIRGOLA	20X20	467
VODEVIL	20X20	33, 34, 39, 41, 42
VONDEL	31,6X31,6	419
<b>W</b>		
WAILEA	60X120	355
WAILEA	108,5X118,9 PIETRA	355
WAILEA	120X120	355
WAILEA PULIDO	59,3X119,3	355
WAILEA PULIDO	79,3X179,3	355
WAILEA PULIDO	119,3X119,3	355
WHA	15X15	23
WILDER	20X20	41
WILSON	10X20	339

REFERENCIA	FORMATO	PÁGINA
<b>Y</b>		
YAKARTA	30X60	137
YONNE	45X120	238
YORK	31,6X31,6	417
YOSSES	20X50	379
YUGO	14,4X89,3	309
YURÍ	30X30 MOSAICO	283
YURÍ	58,3X58,3	283
YURÍ	58,7X117,5	283
YURÍ	117,5X117,5	283
<b>Z</b>		
ZAFORA	32X99	268, 269
ZIMER	20X20	35
ZOLA	10X20	405
ZOUK	32X99	103
ZULU	13X13	431
<b>Nº</b>		
1900	20X20	46, 59

# FEEL ING CERAM ICS **23|24**

## ESPAÑOL

Vives Azulejos y Gres, S.A se reserva el derecho de anular y modificar, total o parcialmente, cualquiera de los modelos, colores, formatos, referencias y especificaciones técnicas contenidas en este catálogo.

Prohibida la reproducción total o parcial de este catálogo sin autorización expresa de Vives Azulejos y Gres, S.A.

Los colores de las piezas de este catálogo son orientativos.

Fecha de publicación: **MAYO 2023**

## ENGLISH

Vives Azulejos y Gres, S.A. reserves the right to delete and amend, either totally or partially, any of the styles, colours, shapes, sizes, references and other technical specifications contained in this catalogue.

The total or partial reproduction of this catalogue without prior written authorization from Vives Azulejos y Gres, S.A. is strictly prohibited.

The colours shown in this catalogue are for guidance only.

Publishing date: **MAY 2023**

## FRANÇAIS

Vives Azulejos y Gres, S.A. se réserve le droit d'annuler et de modifier totalement ou partiellement, tout modèle, couleur, format, référence et spécification technique contenue dans ce catalogue.

La reproduction totale ou partielle de ce catalogue sans autorisation expresse de Vives Azulejos y Gres, S.A. est interdite.

Les couleurs des pièces de ce catalogue sont indiquées à titre d'orientation.

Date de publication: **MAI 2023**

## DEUTSCH

Vives Azulejos y Gres, S.A. behält sich das recht vor jegliche modelle, farben, formate, referenzen und technische spezifikationen, die in diesem katalog enthalten sind, zu annullieren und teilweise oder total zu ändern.

Eine teilweise oder totale reproduktion dieses kataloges ist ohne genehmigung der firma Vives Azulejos y Gres, S.A. verboten.

Die Farben der Teile dieses Kataloges dienen zur Orientierung.

Publikationsdatum: **MAI 2023**

## ITALIANO

Vives Azulejos y Gres, S.A. si riserva il diritto di annullare e modificare totalmente o parzialmente, qualsiasi modello, colore, formato, riferimento e specifica tecnica contenuta in questo catalogo.

Proibita la riproduzione totale o parziale di questo catalogo senza autorizzazione espressa della Vives Azulejos y Gres, S.A.

I colori degli elementi di questo catalogo sono orientativi.

Data di pubblicazione: **MAGGIO 2023**

## PORTUGUES

Vives Azulejos y Gres, S.A. reserva-se o direito de anular e modificar total ou parcialmente, qualquer modelo, cor, formato, referência e especificação técnica contida neste catálogo.

É proibida a reprodução total ou parcial deste catálogo sem autorização expressa da Vives Azulejos y Gres, S.A.

As cores das peças deste catálogo são orientativas.

Data di publicação: **PODERIA 2023**

## РУССКИЙ

Фирма Vives Azulejos y Gres, S.A. оставляет за собой право аннулировать а также полностью или частично изменять любые модели, цвета, форматы артикулы и технические спецификации, содержащиеся в данном каталоге.

Полное или частичное воспроизведение данного каталога без выраженного в явной форме согласия фирмы Vives Azulejos y Gres, S.A. запрещается.

Цвета изделий, представленных в этом каталоге, являются ориентировочными.

Дата публикации: **МОЖЕТ 2023**



Si ya no te soy útil,  
no me tires, recicla-me!



EN - If I am no longer useful, don't throw me away, recycle me!  
FR - Si je ne te sers plus, ne me jettes pas, recycle-moi!  
DE - Wenn ich nicht mehr nützlich bin, werf mich nicht, recycle mich!  
IT - Se non ti sono piu' utile, non buttarmi ,recicla mi!  
PT - Se já não te sirvo, não me ponhas no lixo, recicla me !  
RU - Если я тебе больше не нужен, не выбрасывай меня – отдай в переработку!



DESIGNED & DEVELOPED BY VIVES AZULEJOS Y GRES S.A  
vivesceramica.com



bimVIVES



GlobalEPD  
A VERIFIED ENVIRONMENTAL DECLARATION



## VIVES AZULEJOS Y GRES, S.A.

Ctra. Castellón Km. 23 Apdo. correos, 14  
12110 Alcora (Castellón - Spain)

Tel.: (+34) 964 36 07 25

Fax : (+34) 964 36 20 17

E-Mail: nacional@vivesceramica.com

E-Mail: export@vivesceramica.com



